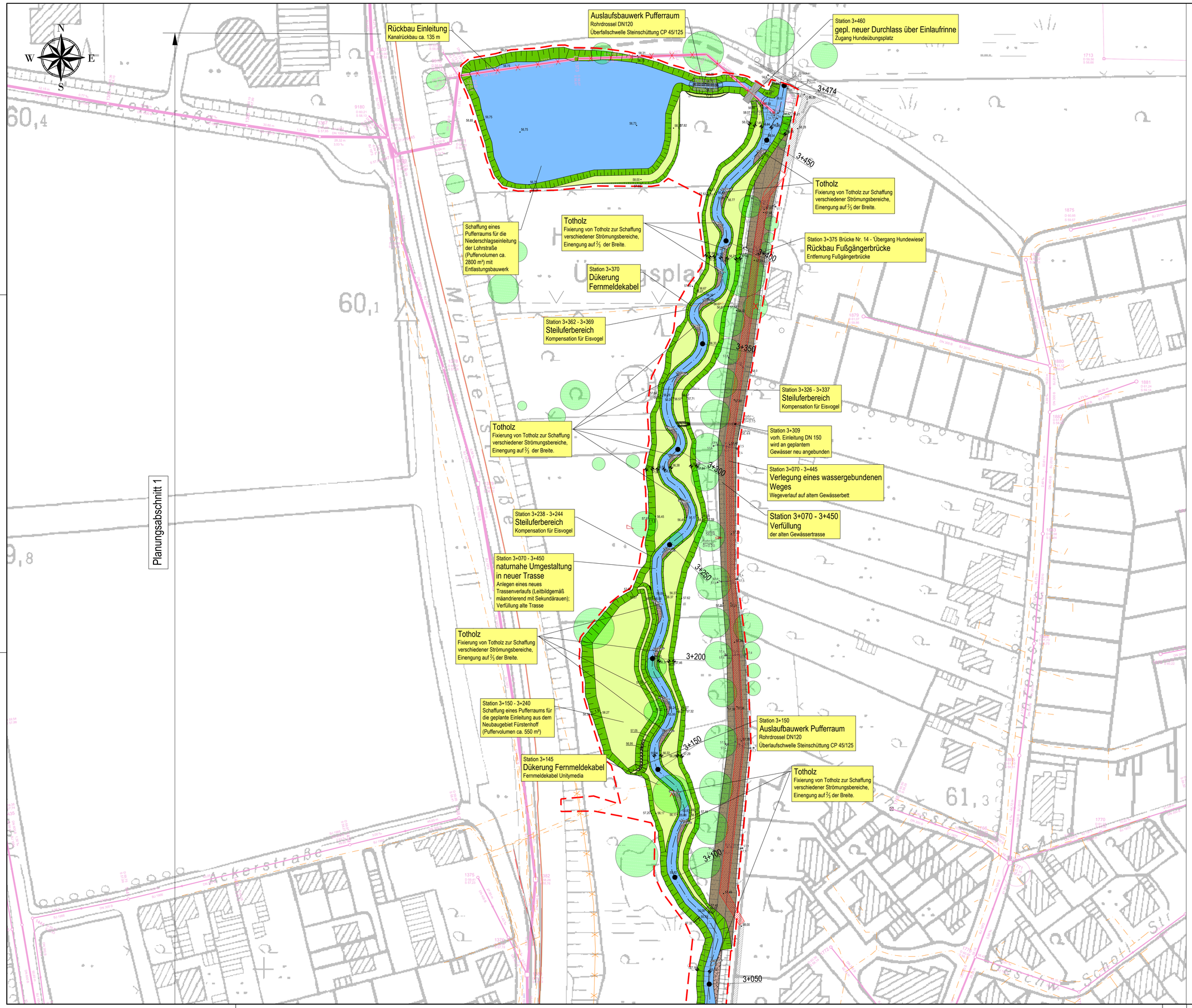

LEGENDE

- Planungsgrenze
- Ausbauprofil
- gepl. Gewässerachse inkl. Stationierung (neu)
- gepl. Böschungen
- gepl. Mittelwasserrinne
- gepl. Böschungen
- gepl. GFK Podest auf hohlstahl Träger
- gepl. Bildung Bankstrukturen (Sandaufschüttung)
- gepl. Verfüllung Bestandsgerinne
- gepl. Sohlgleite, Details Sohlgleite
- gepl. Sekundärauen
- vorh. Böschungen, vorh. Bewuchs bleibt erhalten
- Planung Dritter
- gepl. Weg
- vorh. Weg
- 62,3 / 60,0 vorh. Höhen / gepl. Höhen
- Baum Bestand
- Baum entfällt
- Totholz

vorh. Kanalisation

- vorh. Kanalsystem

vorh. Leitungen

- Gelsenwasser
- Westnetz-Strom
- Westnetz-Gas
- Thyssengas
- Thyssengas stillg.
- Versatel
- Telekom
- Unitymedia
- Unitymedia stillg.

Rückbau

- Rückbau (Gegenstand der Planung)
- Rückbau (nicht Gegenstand der Ausführung, erfolgt bauseits vor Baubeginn)

Genehmigung gem. § 68 WHG

Rev.	Art der Änderung	Datum	bearb.	gepr.
4				
3				
2				
1				

Erstmals verfaßt am:

FISCHER Ingenieurbüro GmbH
Kreative Ingenieurleistungen für eine intakte Umwelt
Coesfeld • Dortmund • Düsseldorf • Erftstadt • Kalkar • Solingen • Soest
www.fischer-teamplan.de • info@fischer-teamplan.de

Auftraggeber: kbw Kommunalbetrieb Werne
Kommunalbetrieb Werne (KBW)
Konrad-Adenauer-Platz 1, 59368 Werne

Projekt: Ökologische Umgestaltung der Horne im Stadtgebiet Werne

Darstellung: Lageplan 6

Bearb.	April 2019	BRJO	Maßstab: 1:500	Auftraggeber:
Gez.	April 2019	ABSA		
Gesehen: i. V.			Plan Nr.: 30694 / 50018338	gez.: Dipl.-Ing. Wilko Böcker
			Blatt Nr.: 8	
Düsseldorf, im April 2019			Blattgröße: 841x1189	Werne,den 20.05.2019

50018338