Karte 3 - Neupflanzungen von Straßenbäumen

Umweltbericht für den Bebauungsplan 16 E "Kindergarten am Grote Dahlweg"

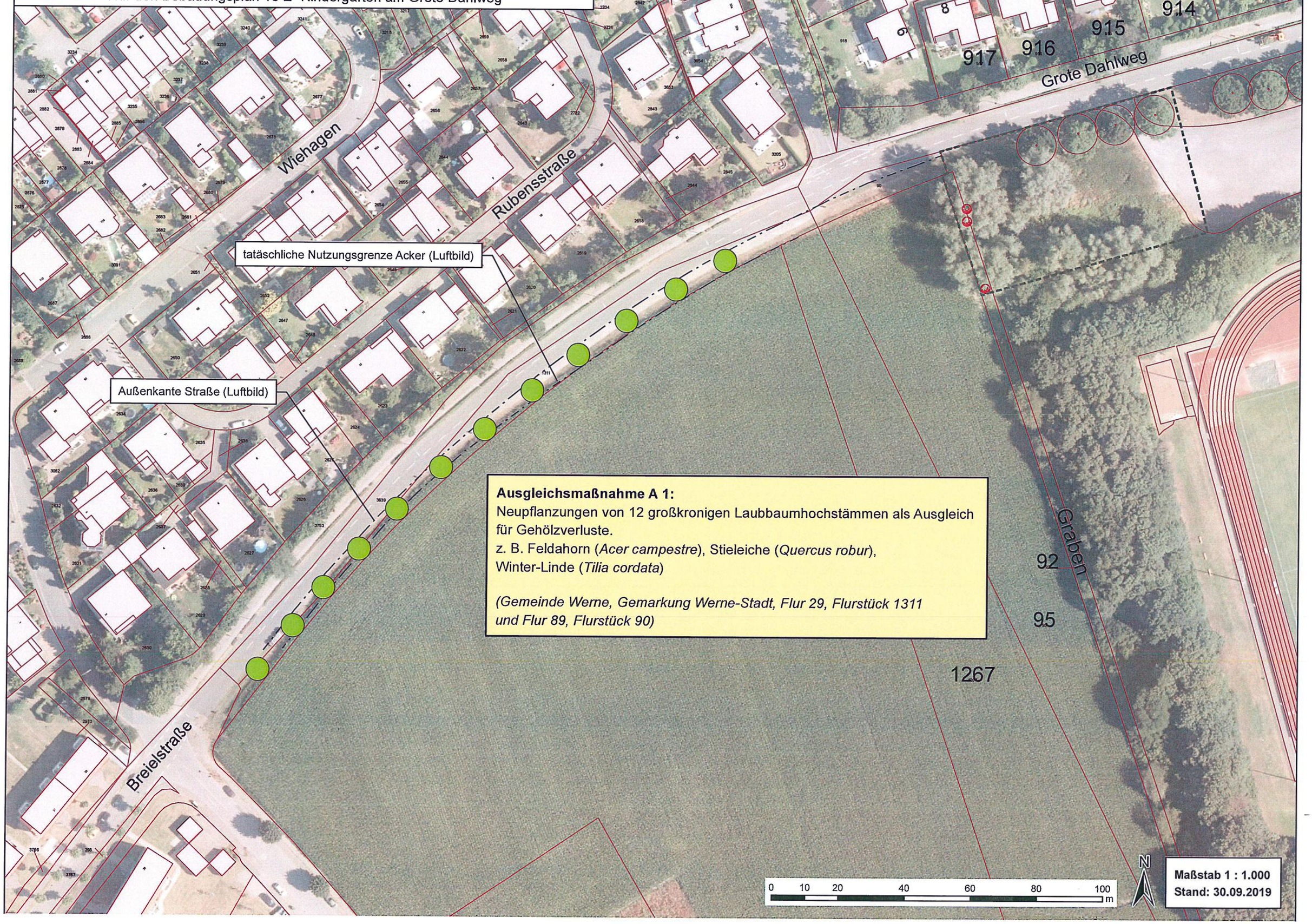

Ausgleichsmaßnahme A 1:

Neupflanzungen von 12 großkronigen Laubbaumhochstämmen als Ausgleich für Gehölzverluste.

z. B. Feldahorn (*Acer campestre*), Stieleiche (*Quercus robur*), Winter-Linde (*Tilia cordata*)

(Gemeinde Werne, Gemarkung Werne-Stadt, Flur 29, Flurstück 1311 und Flur 89, Flurstück 90)