Verfahrensvermerke

Öffentliche Auslegung gemäß §§ 3 (2), 4 (2) BauGB

Der Stadtentwicklungsausschuss hat am 04.02.2021 den Entwurf des Bebauungsplanes mit Begründung beschlossen und zur Auslegung bestimmt.

Nach ortsüblicher öffentlicher Bekanntmachung am 12.02.2021 hat der Bebauungsplan mit Begründung gemäß § 3 (2) BauGB vom 22.02.2021 bis 23.03.2021 öffentlich ausgelegen.

Die Behörden und sonstigen Träger öffentlicher Belange wurden mit Schreiben vom 19.02.2021 gemäß § 4 (2) BauGB beteiligt.

Warendorf, den ..... 11.05.2021 .....

Der Bürgermeister
Im Auftrag

..... gez. Pesch .....

Ltd. Stadt. Baudirektor

Satzungsbeschluss gemäß § 10 (1) BauGB

Der Bebauungsplan wurde vom Rat der Stadt Warendorf gemäß § 10 (1) BauGB am ..06.05.2021.. als Satzung beschlossen. Die Begründung hat am Verfahren und an der Beschlussfassung teilgenommen.

Warendorf, den ..... 11.05.2021 .....

Der Bürgermeister
In Vertretung

..... gez. Pesch .....

Ltd. Stadt. Baudirektor als Allgemeiner Vertreter des Bürgermeisters

Ausfertigung

Der Inhalt dieser Satzung stimmt mit den Festsetzungen durch Zeichnung und Text sowie dem hierzu ergangenen Beschluss des Rates der Stadt Warendorf am ..06.05.2021.. überein.
Die für die Rechtswirksamkeit erforderlichen Verfahrensvorschriften wurden eingehalten.

Warendorf, den ..... 11.05.2021 .....

Der Bürgermeister
In Vertretung

..... gez. Pesch .....

Ltd. Stadt. Baudirektor als Allgemeiner Vertreter des Bürgermeisters

Bekanntmachung gemäß § 10 (3) BauGB

Der Beschluss des Bebauungsplanes als Satzung gemäß § 10 (1) BauGB ist am ..21.05.2021.. ortsüblich gemäß § 10 (3) BauGB i.V.m. § 14 der Hauptsatzung der Stadt Warendorf vom 16.09.2005 in der Fassung der 7. Änderungssatzung vom 16.11.2020 mit Hinweis darauf bekannt gemacht worden, dass der Bebauungsplan mit Begründung während der Dienststunden in der Verwaltung zur Einsichtnahme bereitgehalten wird.

Mit der erfolgten Bekanntmachung ist der Bebauungsplan in Kraft getreten.

Warendorf, den ..... 27.05.2021 .....

Der Bürgermeister
Im Auftrag

..... gez. Pesch .....

Ltd. Stadt. Baudirektor

Planunterlage

Die Planunterlage entspricht den Anforderungen des § 1 der PlanZV 90 vom 18.12.1990, zuletzt geändert durch Art. 3 G v. 04.05.2017 geändert.

Der Bebauungsplan ist erstellt auf der Liegenschaftskarte des Kreises Warendorf, Vermessungs- und Katasteramt.
Die Festlegung der städtebaulichen Planung ist i.V. mit dem digitalen Planungsdaten-Bestand (hier: DXF-Date) als Bestandteil des Bebauungsplans – geometrisch eindeutig.

Geobasisdaten: Katasteramt Warendorf
RLNr. 59/2015

Örtliche Bauvorschriften
gemäß § 9 (4) BauGB i.V.m § 89 BauO NRW

1. **Geltungsbereich**
Der Geltungsbereich der örtlichen Bauvorschriften ist identisch mit dem Geltungsbereich des Bebauungsplans Nr. 1.27 „zwischen In de Brinke und Stadtstraße Nord", sofern nicht anders beschrieben.

2. **Dachform und Dachneigung**
Die jeweils in den Teilflächen zulässigen Dachformen und Dachneigungen der Hauptbaukörper ergeben sich aus den Einträgen in der Plankarte. Bei untergeordneten Bauteilen, Nebenanlagen und Garagen/Carports sind jeweils auch andere Dachformen und -neigungen sowie Flachdächer zulässig.

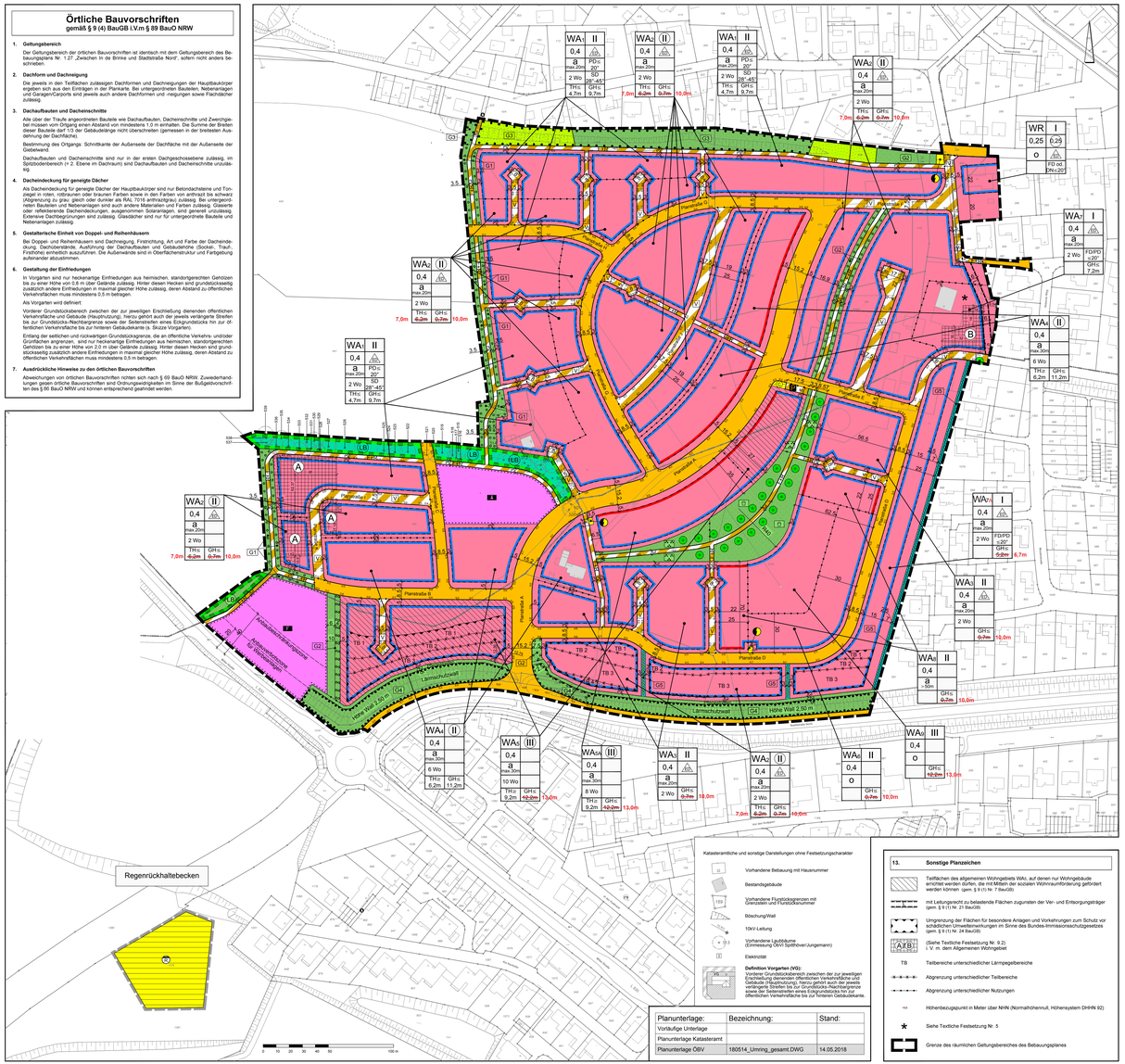
3. **Dachaufbauten und Dacheinschnitte**
Alle über der Traufe angeordneten Bauteile wie Dachaufbauten, Dacheinschnitte und Zwerchgiebel müssen vom Ortgang einen Abstand von mindestens 1,0 m einhalten. Die Summe der Breiten dieser Bauteile darf 1/3 der Gebäudelänge nicht überschreiten (gemessen in der breitesten Ausdehnung der Dachfläche).
Bestimmung des Ortgangs: Schnittkante der Außenseite der Dachfläche mit der Außenseite der Giebelwand.
Dachaufbauten und Dacheinschnitte sind nur in der ersten Dachgeschossebene zulässig, im Spitzbodenbereich (= 2. Ebene im Dachraum) sind Dachaufbauten und Dacheinschnitte unzulässig.

4. **Dacheindeckung für geneigte Dächer**
Als Dacheindeckung für geneigte Dächer der Hauptbaukörper sind nur Betondachsteine und Tonziegel in roten, rotbraunen oder braunen Farben sowie in den Farben von anthrazit bis schwarz (Abgrenzung zu grau, gleich oder dunkler als RAL 7016 anthrazitgrau) zulässig. Bei untergeordneten Bauteilen und Nebenanlagen sind auch andere Materialien und Farben zulässig. Glasierte Dachsteine sowie Dachsteine mit Engobe, aufgerauten Oberflächen, sind generell unzulässig. Extensive Dachbegrünungen sind zulässig. Glasdächer sind nur für untergeordnete Bauteile und Nebenanlagen zulässig.

5. **Gestalterische Einheit von Doppel- und Reihenhäusern**
Bei Doppel- und Reihenhäusern sind Dacheindeckung, Firstrichtung, Art und Farbe der Dacheindeckung, Dachüberstände, Ausführung der Dachaufbauten und Gebäudehöhe (Sockel-, Traufhöhe) einheitlich auszuführen. Die Außenwände sind in Oberflächenstruktur und Farbgebung aufeinander abzustimmen.

6. **Gestaltung der Einfriedungen**
In Vorgärten sind nur heckenartige Einfriedungen aus heimischen, standortgerechten Gehölzen bis zu einer Höhe von 0,8 m über Gelända zulässig. Hinter diesen Hecken sind grundstücksseitig Zäune bis zu einer Höhe von maximal 1,2 m in maximal gleicher Höhe zulässig, deren Abstand zu öffentlichen Verkehrsflächen muss mindestens 0,5 m betragen.
Als Vorgarten wird definiert:
Vorderer Grundstücksbereich zwischen der zur jeweiligen Erschließung dienenden öffentlichen Verkehrsfläche und Gebäude (Hauptnutzung), hierzu gehört auch der jeweils verlängerte Streifen bis zur Grundstücks-/Nachbargrenze sowie der Seitenstreifen eines Eckgrundstücks hin zur öffentlichen Verkehrsfläche bis zur hinteren Gebäudekante (s. Skizze Vorgarten).
Entlang der seitlichen und rückwärtigen Grundstücksgrenze, die an öffentliche Verkehrs- und/oder Grünflächen angrenzt, sind Zäune bis zu einer Höhe von maximal 1,8 m zulässig. Hinterhalb, standortgerechten Gehölzen bis zu einer Höhe von 2,0 m über Gelända zulässig. Hinter diesen Hecken sind grundstücksseitig zusätzlich andere Einfriedungen in maximal gleicher Höhe zulässig, deren Abstand zu öffentlichen Verkehrsflächen muss mindestens 0,5 m betragen.

7. **Ausdrückliche Hinweise zu den örtlichen Bauvorschriften**
Abweichungen von örtlichen Bauvorschriften richten sich nach § 69 BauO NRW. Zuwiderhandlungen gegen örtliche Bauvorschriften sind Ordnungswidrigkeiten im Sinne der Bußgeldvorschriften des § 86 BauO NRW und können entsprechend geahndet werden.


WA I
WA II
WA (I)
WA (II)
WA (III)
WA III
FD/PD ≈20°
FD/PD ≈30°
ED
Planstraße A
Planstraße B
Planstraße D
Stadtstraße Nord
Ahlener Straße
Lämmschutzwall
Regenrückhaltebecken
Anbauverbotszone der Bundesstraße 64
Anbauverbotszone der Landesstraße 551
Anbaubeschränkungszone der Landesstraße 551
Anbaubeschränkungszone der Bundesstraße 64
Sichtdreieck
Sichtdreieck Ausfahrt
Sichtdreieck Einfahrt
Sichtdreieck Einfahrt Ausfahrt
Sichtdreieck Einfahrt Einfahrt
Sichtdreieck Ausfahrt Ausfahrt
Sichtdreieck Ausfahrt Einfahrt
Sichtdreieck Einfahrt Einfahrt
Sichtdreieck Ausfahrt Ausfahrt
Sichtdreieck Einfahrt Aus