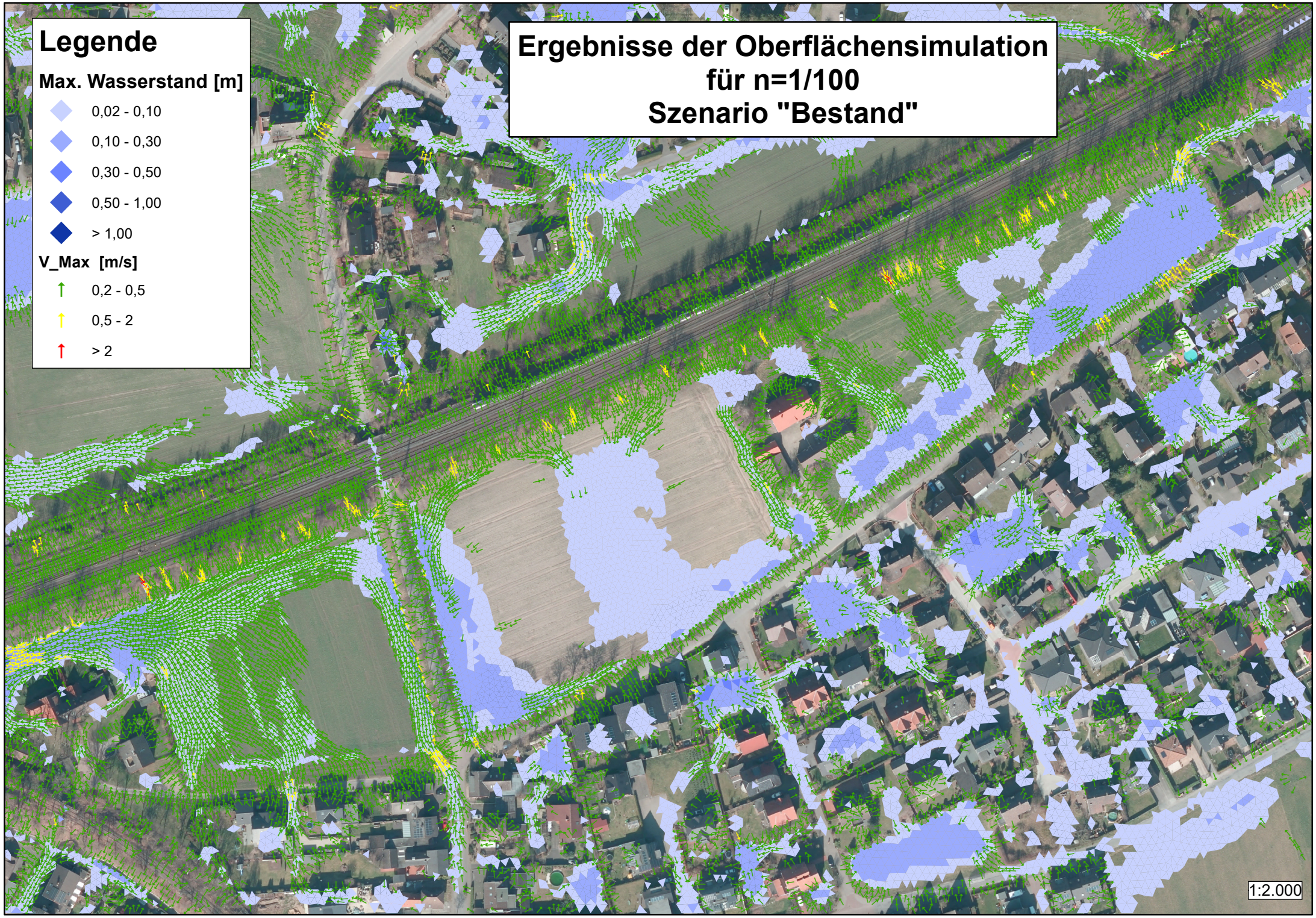
Legende
Max. Wasserstand [m]
0,02 - 0,10
0,10 - 0,30
0,30 - 0,50
0,50 - 1,00
> 1,00
V_Max [m/s]
0,2 - 0,5
0,5 - 2
> 2
Ergebnisse der Oberflächensimulation
für n=1/100
Szenario "Bestand"
1:2.000