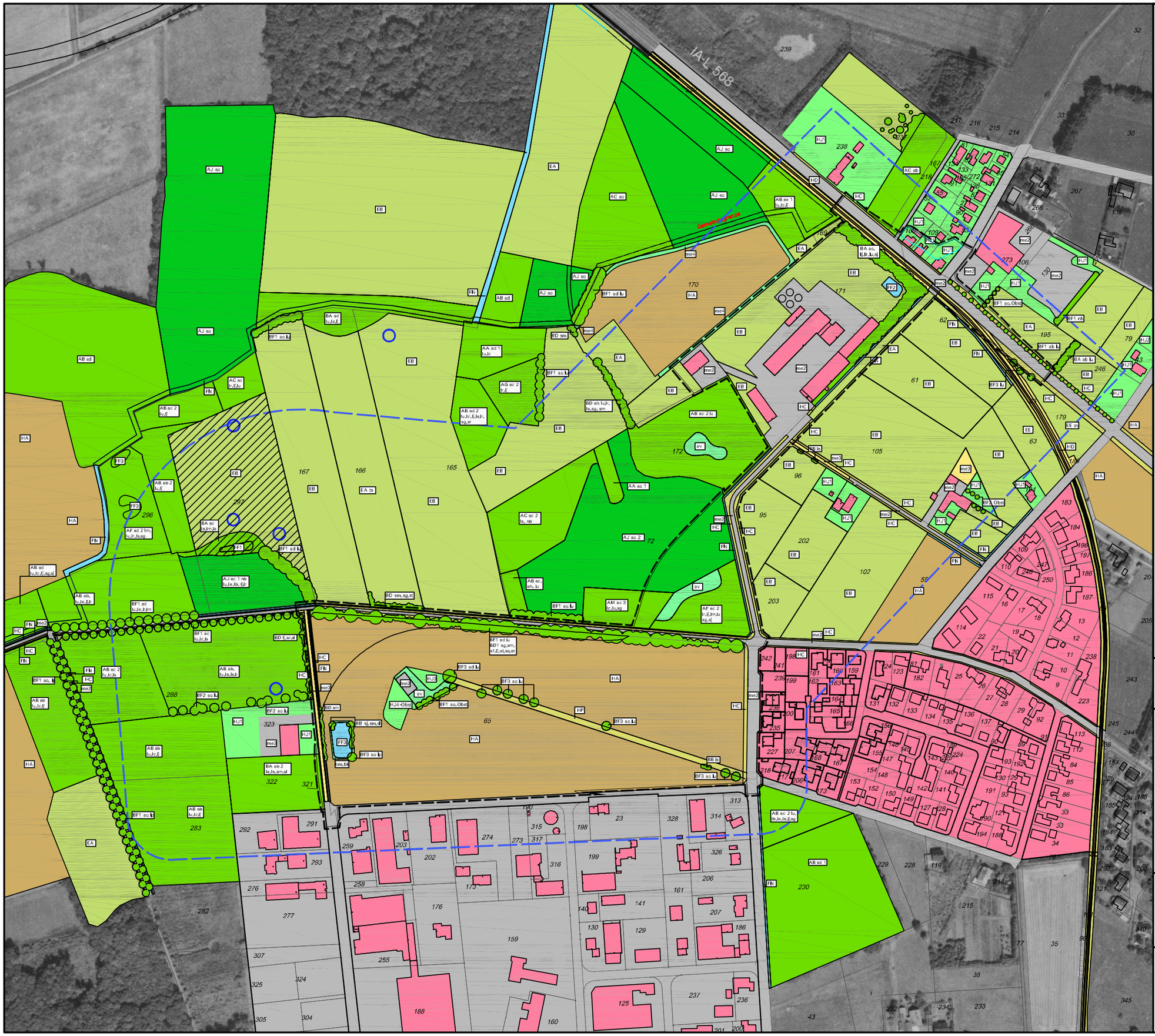

LEGENDE

AA	Buchenwald
AB	Eichenwald
AC	Erlenwald
AF	Pappelwald
AG	Wald aus seltenen einhelm. Laubbaumarten
AJ	Fichtenwald
AM	Eschenwald
BA	Feldgehölz, flächenhafter Baumbestand < 5 ha
BB	Gebüsch mit überwiegend Sträuchern
BD	Wildstrauchhecke, ein- bis mehrreihig
BF1	Baumreihe
BF2	Baumgruppe
BF3	Einzelbaum
ab	Dickungsstadium, Ø 7 bis 14 cm
ac	mittleres Baumholz, Ø 14 - 50 cm
ad	starkes Baumholz, Ø 50 - 80 cm
ae	Altholz, Stammstärke > 80 cm
ah	ältere Unterhälter
ak	Waldmantel
1	fehlender o. nicht natürl.Unterwuchs
2	bedingt natürlicher Unterwuchs
3	natürl. oder naturnaher Unterwuchs
EA	Fettwiese
ts	extensiv genutzt
EB	Fettweide
EE	Grünlandbrache
HA	Acker ohne Wildkrautflur
HD	Gleisanlage
HC	Rain, Straßenrand
HP	Ruderalflur
HJ1	Zier- und Gemüsegarten
HJ2	Garten mit älterem Baumbestand
HJ3	Gartenbrache ohne oder nur mit niedrigem Gehölzbestand
HJ4	Gartenbrache mit älterem Baumbestand

LEGENDE (Fortsetzung)

FN	Graben
FF	Teich bis 3 m Wassertiefe
FF1	naturfern
FF2	bedingt naturfern
FF3	bedingt naturnah
av	Hochstaudenflur
bm	Uferhochstaudenflur
bk	Röhricht
me2	befestigte Fläche, Asphalt, Beton / Gebäude
me3	wassergebundene Decke, Schotter
me4	Grasweg/Wegränder mit Spontanvegetation

externe Kompensationsfläche

Grenze des Plangebiets

Grenze des Untersuchungsraums

Probebohrungen für Ersatzgewässer

BAUMARTEN:

Ia	Baumweide
Ib	Bergahorn
Ic	Rotbuche
Ie	Esche
Ij	Hainbuche
Ik	Linde
Im	Pappel
Io	Robinie
Ip	Roßkastanie
Ir	Sand-Birke
Is	Schwarz-Erle
Iu	Stiel-Eiche
Ix	Vogelkirsche
nb	Fichte

STRAUCHARTEN:

sc	Brombeere
sf	Hartriegel
sg	Haselnuss
sj	Schw. Holunder
sl	Rosen
sm	Schlehe
sq	Strauchweiden
sr	Weißdorn
st	Pfaffenhütchen

N

Quelle: Biotoptypenkartierung NRW, Herausgeber:Lamdesanstalt für Ökologie, Landschaftsentwicklung und Forstplanung NRW, Abteilung Biotop- und Artenschutz

Stadt Rheda-Wiedenbrück

Bebauungsplan Nr. 371
"Hof Oldemeyer"
Vorentwurf

Landschaftspflegerischer Fachbeitrag

Blatt Nr.1: Bestandsplan
M 1:2.000

Planungsgrundlage:

DGK 5, Liegenschaftskarte

Planungsträger:

Stadt Rheda-Wiedenbrück
Der Bürgermeister
Rathausplatz 13
33378 Rheda Wiedenbrück

Planverfasser:

Büro für Garten- und Landschaftplanung
Hans Lutermann, Landschaftsarchitekt AKNW

Berliner Straße 38, 33378 Rheda-Wiedenbrück
Telefon 05242/931395, Telefax 05242/931397
hanslutermann@gmx.de

14.09.06