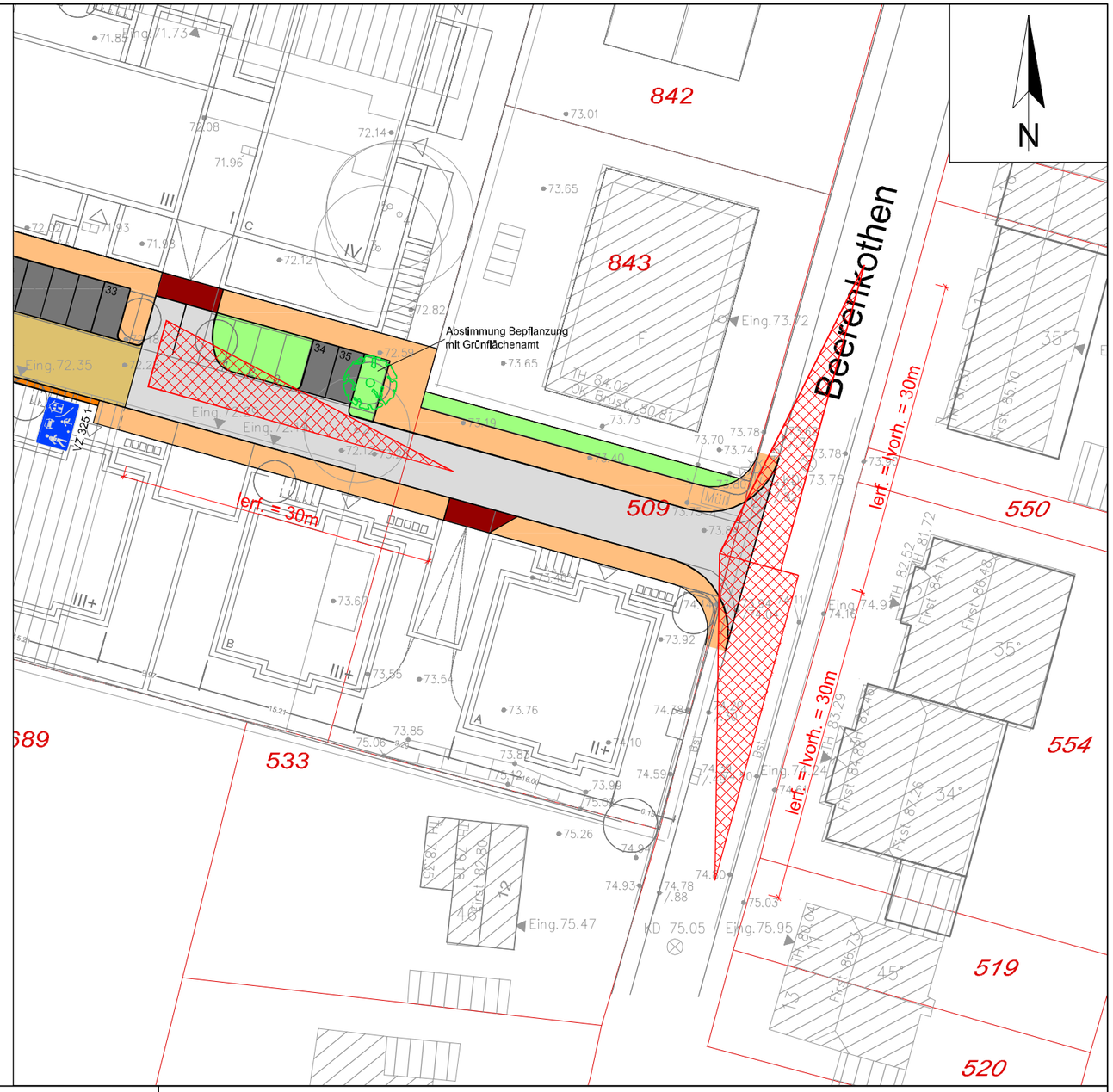

Legende

Sichtdreieck

Brilon
Bondzio
Weiser

Ingenieurgesellschaft
für Verkehrswesen mbH

Fon: (02 34) 97 66 000
Fax: (02 34) 97 66 0016

Technologiezentrum Ruhr
Universitätsstraße 142
44799 Bochum

E-mail: info@bbwgmbh.de
Internet: www.bbwgmbh.de

Ratinger Maschinenfabrik GmbH

Projekt:
Objektplanung Verkehrsanlagen der Planstraße B inkl. Anschluss an die Straßen Beerenkothen und Oststraße in Ratingen

Darstellung:
Prüfung der Sichtverhältnisse, Vzul. 30km/h
Vorplanung Variante 2

Blatt Nr.: 5.1-7

Projekt Nr.: 3.1380-2

Reg.-Nr.: 31380-2L02_V	Maßstab: 1 : 500	Datum: 08.07.2021
gezeichnet: Beinhoff	geprüft: Müller	Projektleiter: Uellenberg