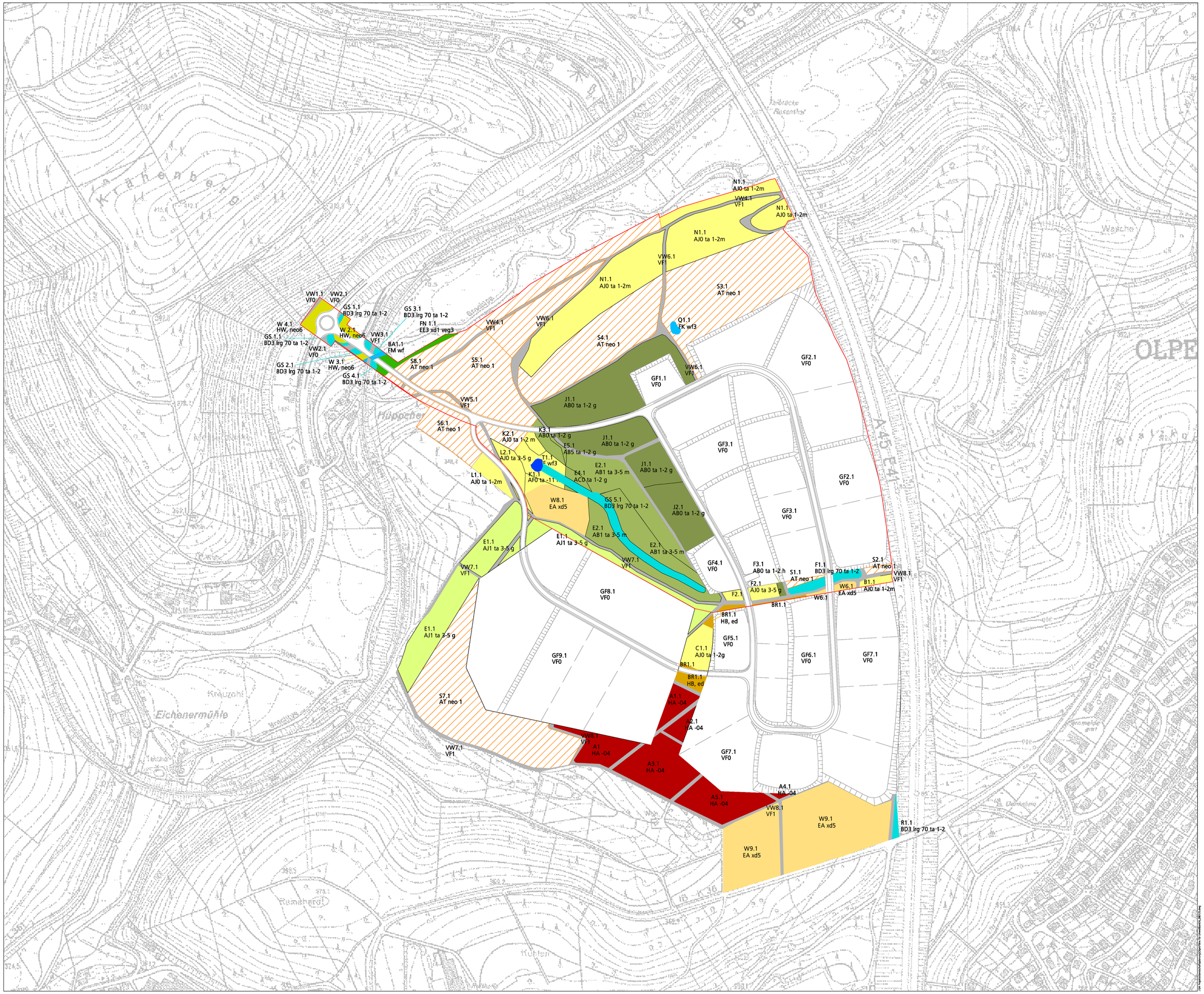

Biotoptypen

- Quelle (FK), Bach (FM)
- Teich (FF)
- Wald (AJ0, AF0)
  mit lebensraumtypischen Baumarten -
  Anteil über alle vorhandene Schichten 0 >30%
- Wald (AJ1)
  mit lebensraumtypischen Baumarten -
  Anteil über alle vorhandene Schichten 30 >50%
- Wald (AB0, AB1, AC0, AD0)
  mit lebensraumtypischen Baumarten -
  Anteil über alle vorhandene Schichten 70 >90%
- Wald (AB0, AD0)
  mit lebensraumtypischen Baumarten -
  Anteil über alle vorhandene Schichten 90 >100%
- Gehölzstreifen (BD3)
  mit lebensraumtypischen Gehölzen 50-70%
- Wirtschaftsgrünland (EA, EC)
- Grünlandbrache (EE)
- Acker (HA)
- Ackerbrache (HB)
- versiegelte, teilversiegelte Flächen (VF0, VF1)
- Blöße, Schlagflur (AT)
  Kartierung Büro Brosk vom 10.10.2007
- Siedlungs- und Verkehrsbrache
- Planung "Gewerbepark Hüppcherhammer"
  (Büro Pesch & Partner)
- Plangebietsgrenze
  Bebauungsplan Nr. 100
  "Gewerbepark Hüppcherhammer"

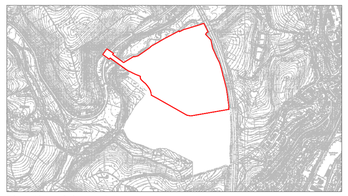

Planübersicht o. M.

Maßstab 1:2000

Plan Nr.:	gezeichnet	Datum	geprüft	Datum	
Verschreibung/Änderung	geprüft	Datum	geprüft	Datum	Index
					a
					b
					c
					d
					e
					f
					g
					h

Projekt

Bauherr / Auftraggeber:
Stadt Olpe

Auftragnehmer / Planverfasser:
brosk landschaftsarchitekt und freiraumplaner

Umweltbericht zur 8. Änderung des FNP der Stadt Olpe

Planung des Gewerbeparks ohne Kompensationsmaßnahmen

landschaftsarchitekt.st
freiraumplanung
brosk

gerlachstraße 79
45130 essen
telefon 0201-2728000
telefax 0201-2728001
e-mail info@brosk.de

essen, 30.01.2008