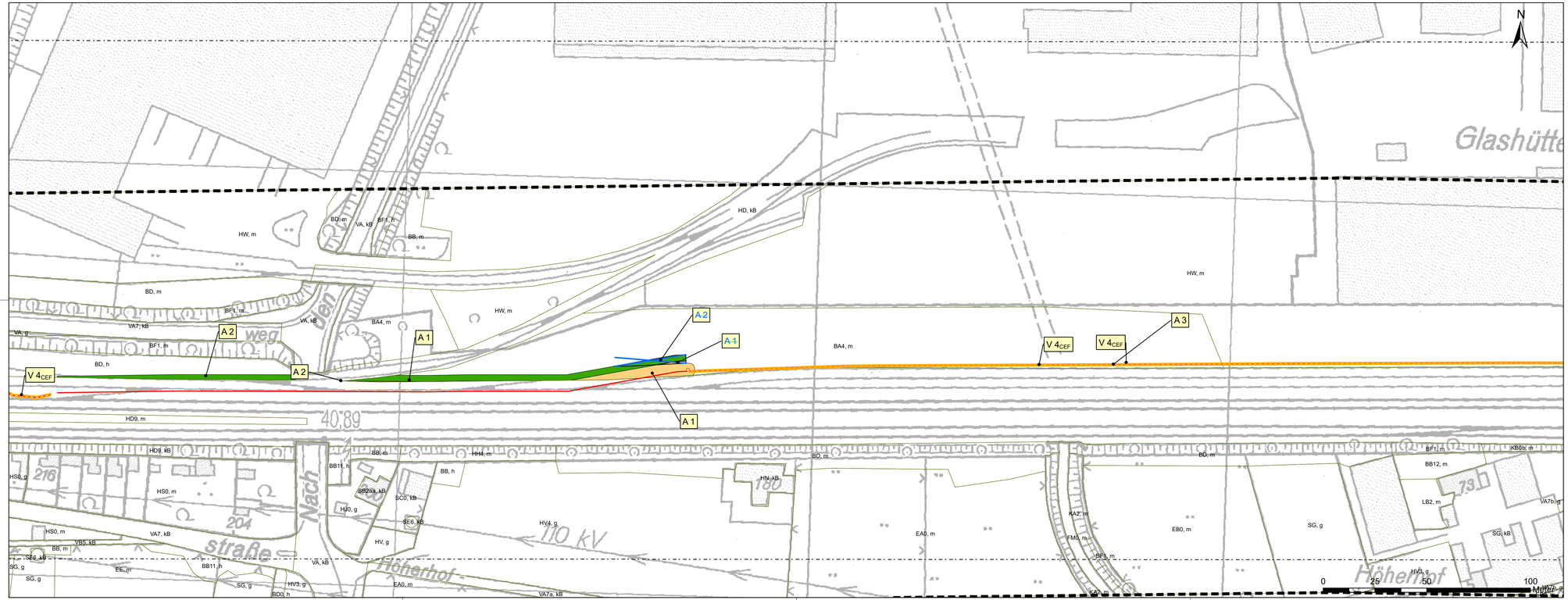

Anlage 16.3.3

Lageskizze

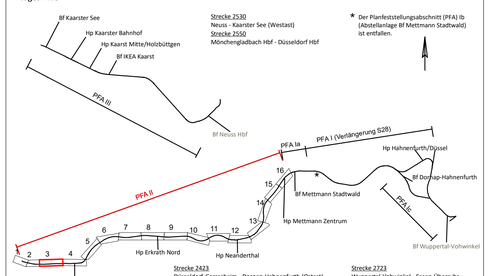

Index	Änderung	Datum	Name
a	Berücksichtigung B-Plan	04/ 2020	Hoffmeier

Bearbeitet im Auftrag der REGIOBAHN GmbH

gez. i.V. Schneider

Herne, den 30.08.2021

bosch & partner
Kirchhofstr. 2c
44623 Herne
Tel: +49-(0)2323 - 9462911
Fax: +49-(0)2323 - 9462920

	Datum	Name
bearb.	04 / 2018	Hoffmeier
gez.	04 / 2018	Sigl
gegr.	04 / 2018	Hoffmeier

REGIO BAHN

Regionale Bahngesellschaft
Kaarst - Neuss - Düsseldorf - Erkrath -
Mettmann - Wuppertal mbH

Elektrifizierung der Regiobahn-Infrastruktur

REGIOBAHN GmbH
Bahnstraße 58
40822 Mettmann
Tel: 0 21 04/ 3 05-0
Fax: 0 21 04/ 3 05-105

~~Mettmann, den ..... 12.04.2019~~
~~Name ..... Stefan Kunig~~
~~Unterschrift .....~~
~~(Bauherr/Geschäftsführer)~~

Mettmann, den 31.08.2021
Name ..... Stefan Stach
Unterschrift ..... gez. Stach
~~(Bauherr/Geschäftsführer)~~

Planfeststellungsabschnitt II

Bf Düsseldorf-Gerresheim - Bf Mettmann Stadtwald

Maßnahmenplan

km 92,5+03 - km 93,4+02 (Str. 2550)

Ausgabe vom:	30.08.2021
Blatt Nr.:	3 von 16
Maßstab:	1:1000
Plan Nr.:	S28E-GP-II-UW-MP-3 a