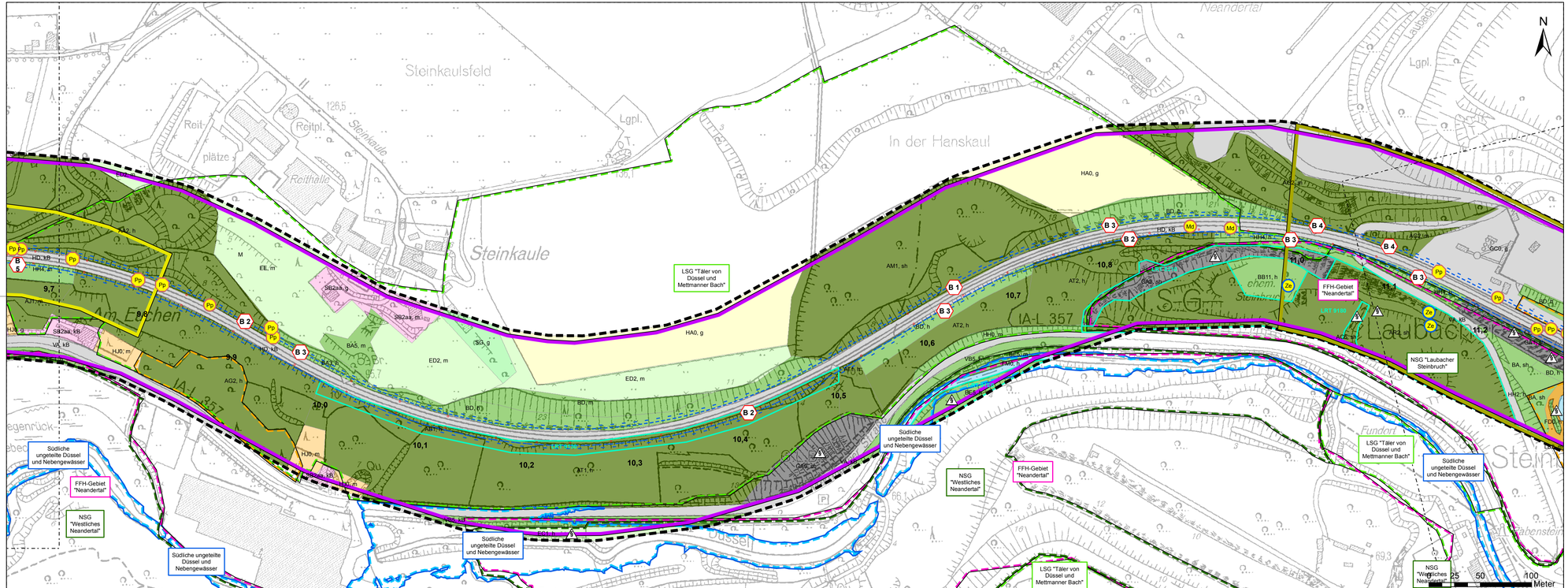

Anlage 16.2.6

Lageskizze

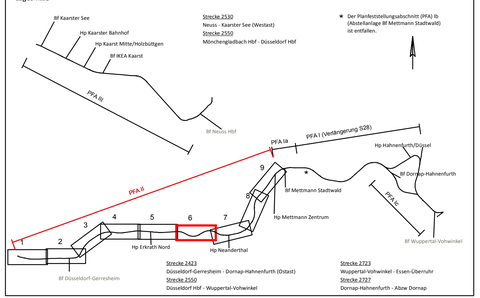

Index	Änderung	Datum	Name

Bearbeitet im Auftrag der REGIOBAHN GmbH

gez. Hoffmeier

Herne, den 11.04.2018

bosch & partner
Kirchhofstr. 2c
44623 Herne
Tel: +49-(0)2323 - 9462911
Fax: +49-(0)2323 - 9462920

	Datum	Name
bearb.	04 /2018	Hoffmeier
gez.	04 /2018	Sigl
gepr.	04 /2018	Hoffmeier

REGIO BAHN

Regionale Bahngesellschaft
Kaarst - Neuss - Düsseldorf - Erkrath -
Mettmann - Wuppertal mbH

Elektrifizierung der Regiobahn-Infrastruktur

REGIOBAHN GmbH
An der Regiobahn 15
40822 Mettmann
Tel: 0 21 04/3 05-0
Fax: 0 21 04/3 05-105

Mettmann, den 12.04.2018
Name: Stefan Kunig
Unterschrift: gez. Kunig
(Bauherr/Geschäftsführer)

Mettmann, den 12.04.2018
Name: Stefan Stach
Unterschrift: gez. Stach
(Eisenbahnbetriebsleiter)

Planfeststellungsabschnitt II

Bf Düsseldorf-Gerresheim - Bf Mettmann Stadtwald

Bestands- und Konfliktplan

km 9,6+54 bis km 11,2+80 (Str. 2423)

Ausgabe vom:	10.04.2018
Blatt Nr.:	6 von 9
Maßstab:	1:2000
Plan Nr.:	S28E-GP-II-UW-BK-6