Anlage 3.1
zur Planfeststellung

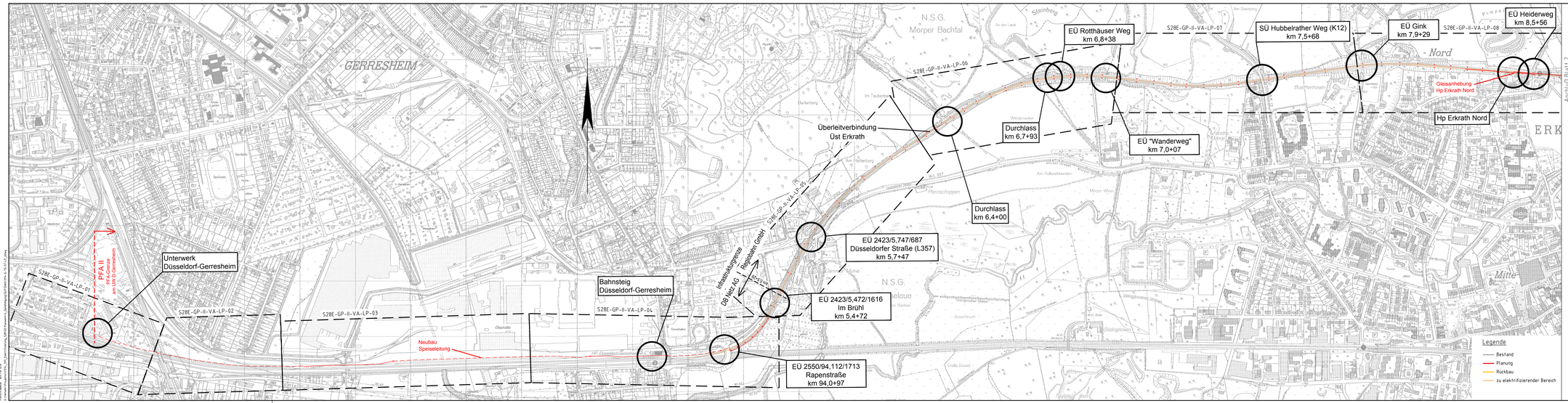

Anschluß Blatt 2

Lageskizze

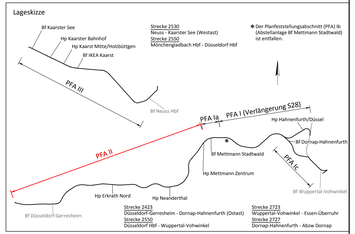

Index	Änderung	Datum	Name

Bearbeitet im Auftrag der REGIOBAHN GmbH

ggez. i.V. Schneider

Duisburg, den 13.04.2018

VÖSSING Ingenieurgesellschaft mbH
Hamsastraße 7-13
D - 47058 Duisburg
Tel.: +49 203 99 39-0
www.voessing.de

VÖSSING INGENIEURGESELLSCHAFT

	Datum	Name
bearb.	04 / 2018	Leiße
gez.	04 / 2018	Weischof
gespr.	04 / 2018	Schneider

REGIO BAHN

Regionale Bahngesellschaft
Kaarst - Neuss - Düsseldorf - Erkrath - Mettmann - Wuppertal mbH

Elektrifizierung der Regiobahn-Infrastruktur

REGIOBAHN GmbH
An der Regiobahn 15
40822 Mettmann
Tel: 0 21 04/3 05-0
Fax: 0 21 04/3 05-105

Mettmann, den 12.04.2018
Name Stefan Kunig
Unterschrift BFI: Stefan Kunig
(Bauherr/Geschäftsführer)

Mettmann, den 12.04.2018
Name Stefan Stach
Unterschrift BFI: ppa. Stefan Stach
(Eisenbahnbetriebsleiter)

Planfeststellungsabschnitt II

Übersichtslageplan

Ausgabe vom:	10.04.2018
Blatt Nr.:	1 von 2
Maßstab:	1:5000
Plan Nr.:	S28E-GP-II-VA-ÜLP-01

Bearbeitet in: Microstation
Layout Name: Übersichtslageplan
Layout Datum: 10.04.2018 12:47
Dateiname/Layout: S28_GP-II-Varianten_Übersichtslageplan_S28-II-Varianten_Übersichtslageplan_S28-II-Varianten_A.dgn