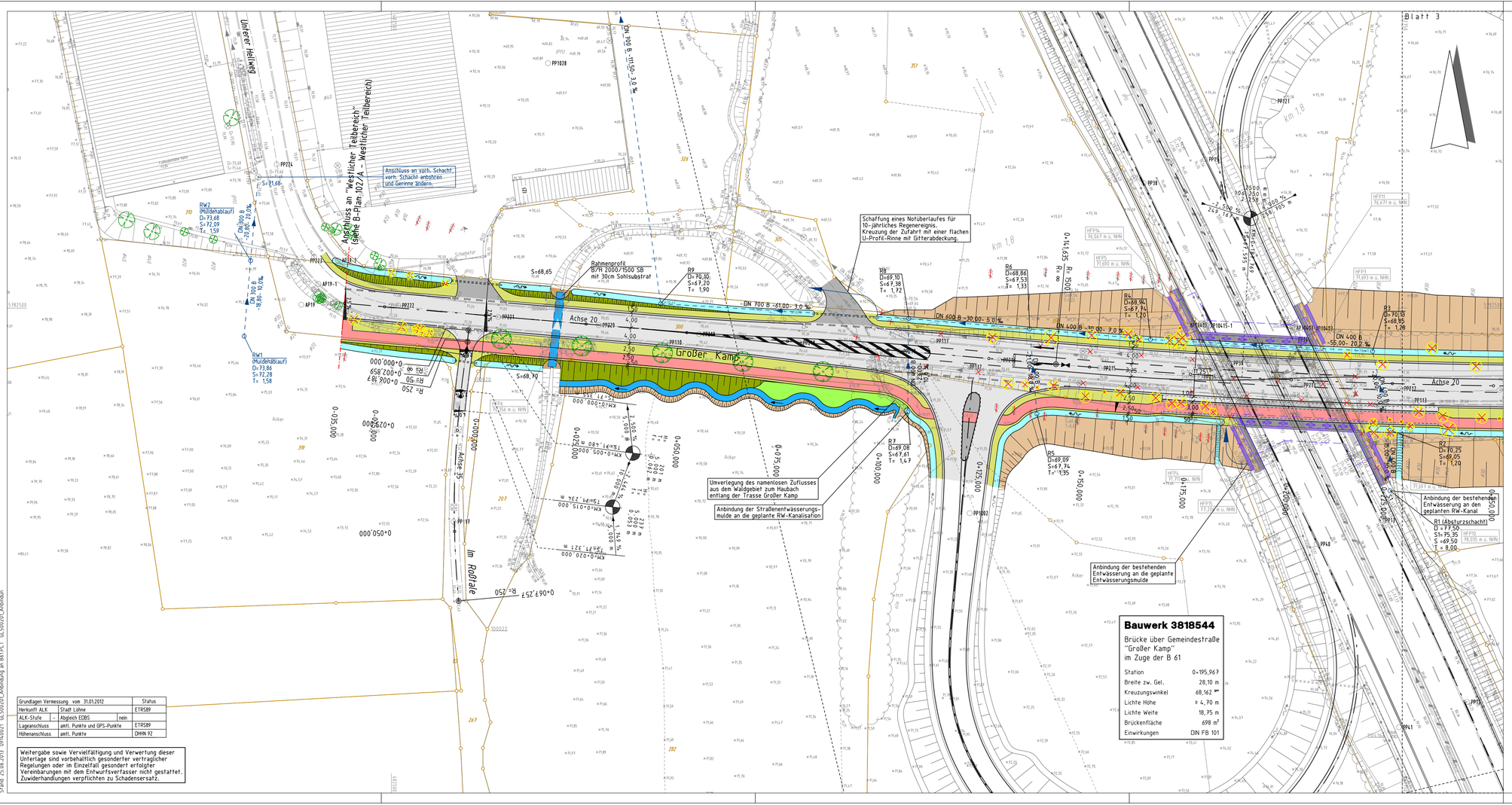

Legende

Bestand

- Mauer
- Hecke
- Zaun
- Zu-/Einfahrt
- Zu-/Eingang
- Laub-/ Nadelbaum
- Laub-/ Nadelgehölz
- Stahlgittermast
- Stahlrohrmast
- Betonmast
- Holzmast
- Laterne
- Schaltkasten
- Schild allgemein
- Schachtdeckel
- Schieberkappe Wasser / Gas
- Straßeneinlauf
- Oberflurhydrant
- Unterflurhydrant
- Kilometerstein
- Poller

Legende

Bestand	Planung	
		Straßenablauf
		Gradientenhochpunkt
		Gradiententiefpunkt
		Querneigung
		Baum
		Baumfällung

Entwässerungsmulde
Dammböschung
Bankett
Fahrbahn
Fahrbahn
Bankett
Geh- und Radweg
Entwässerungsmulde
Einschnittböschung

Gefällebrechpunkt mit Angaben von Gefälle (Steigung) in Prozent, Länge der Gefälle- (Steigungs-) Strecke, Ausrundungshalbmesser, Tangentenlänge, Stichmaß, Station und Höhe des Punktes.

Anlage 1.1 zum Bebauungsplan Nr.102/A
"Gewerbegebiet südlich der Bundesbahnlinie Löhne-Hameln - Anbindung an die B 61"

Index	Datum	bearb.	gez.	gepr.	Art der Änderung

Beratung • Planung • Bauleitung

Mindener Straße 205
49084 Osnabrück
E-Mail: osnabrueck@pbh.org

Telefon (0541) 1819 - 0
Telefax (0541) 1819 - 111
Internet: www.pbh.org

pbh PLANUNGSBÜRO HAHM

Löhne

Stadt Löhne

Anbindung "Großer Kamp" an die B 61 in Löhne

Verkehrsanlagen

Entwurfsplanung - "Anbindung an die B 61"

Lageplan Gestaltung

			Maßstab:	Proj. Nr.:	Anlage	Blatt Nr.:
bearbeitet:	27.06.2013	H.Trommer	1500	09140021	1	1/5
gezeichnet:	27.06.2013	E.Schulhof				
geprüft:						

Planverfasser:
Osnabrück, den

Unterschrift

Aufgestellt: