Windpotenzial in der Kolpingstadt Kerpen

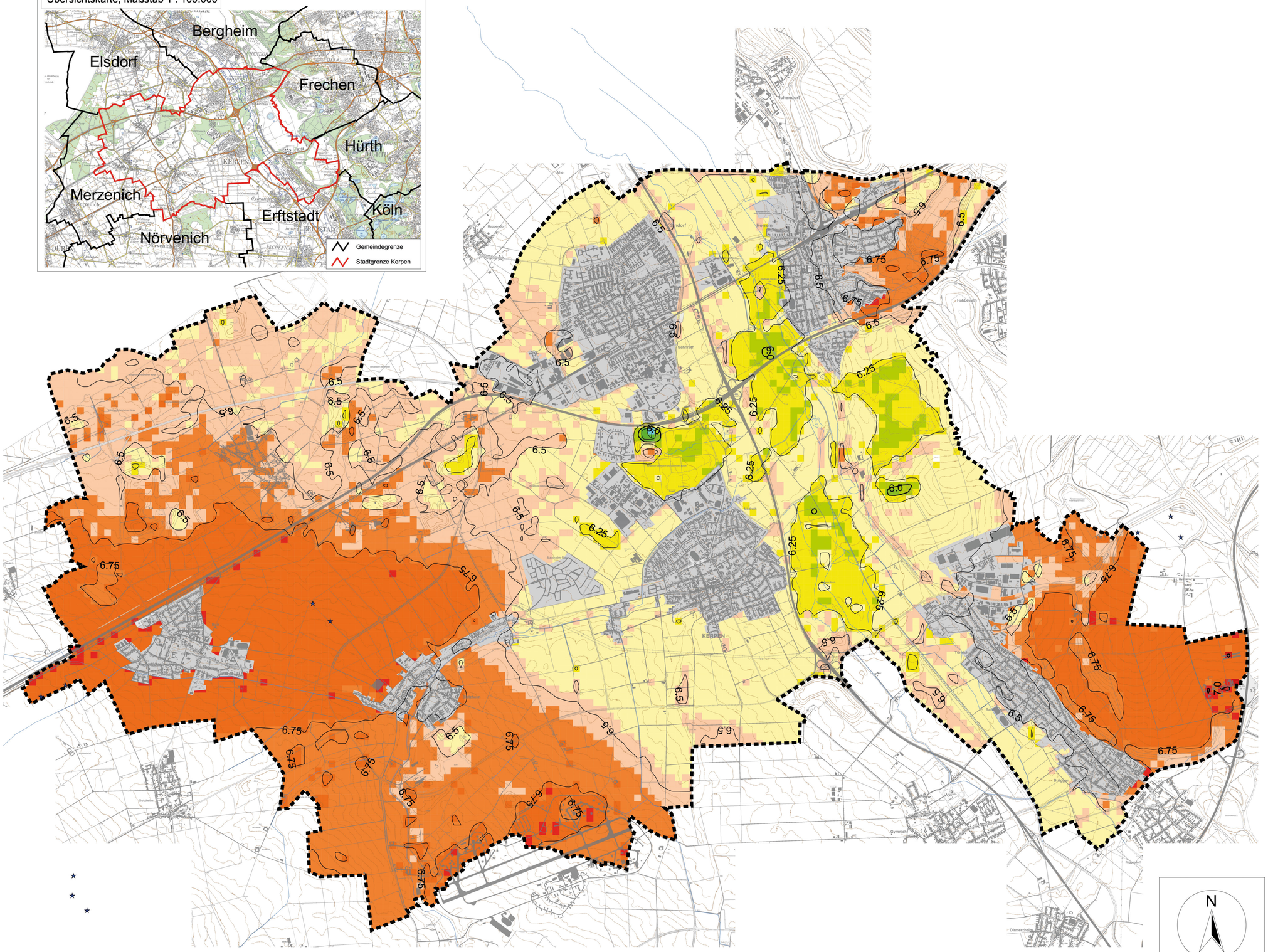

Energieleistung des Windes
in 135 m ü.Gr. (W/m²)

- 100- < 125
- 125- < 150
- 150- < 175
- 175- < 200
- 200- < 225
- 225- < 250
- 250- < 275
- 275- < 300
- 300- < 325
- 325- < 350
- 350- < 375
- 375- < 400
- 400- < 425
- 425- < 450
- 450- < 475
- > 475

Mittlere Windgeschwindigkeit in 135 m ü.Gr.

Isolinien der Windgeschwindigkeit
Äquidistanz 0,25 m/sec

Sonstige Informationen

- Grenze des Planungsraumes
- Windenergieanlage, Bestand
- Fließgewässer
- Siedlungsfläche

Quellen:

DTK 10, ATKIS®-Basis-DLM (GEObasis.nrw 2016); diverse andere Quellen (Vertrag über die Nutzung von Geodaten, Geodiensten und Produkten der Kolpingstadt Kerpen Nr. 0003/16, vom 12.06.2016)

Weitere Informationen zum Karteninhalt im Erläuterungsbericht.

Auftraggeber:
Kolpingstadt Kerpen

Projekt:
Potenzialstudie für Windenergiekonzentrationszonen
in der Kolpingstadt Kerpen

Karte:
Windpotenzial in 135 m über Grund

döpel Landschaftsplanung
maschmühlenweg 8-10 - 37073 göttingen - tel.: 0551 - 47485 - fax: 0551-487367

Karte-Nr.:	Code:	Datum:
2.3	KLI254KER	22.12.2022
Maßstab: 1 : 20.000	Entw.: U. Döpel, B. Stein	gez.: T. Kasiske