

Industriepark Elsbachtal

Entwurfsplanung

Gesehen	Gesehen
 <div>Stadt Jüchen Amt für öffentliche Infrastruktur Am Rathaus 5 41363 Jüchen</div>	 <div>STADT GREVENBROICH Am Markt 1 41515 Grevenbroich</div>

Ort, Datum: _____	Ort, Datum: _____
gez. i. A. _____	gez. i. A. _____

Gesehen	Gesehen
 <div>Gesellschaft für Wirtschaftsdienste Grevenbroich mbH Schloßstraße 17 41515 Grevenbroich</div>	 <div>STADTBETRIEBE Grevenbroich i. AöR Dr.-Paul-Edelmann-Str. 2 41515 Grevenbroich Jüchen</div>

Ort, Datum: _____	Ort, Datum: _____
gez. i. A. _____	gez. i. A. _____

Projekt/Planbezeichnung	Blattformat
Industriepark Elsbachtal Übersichtskarte	420 x 594 mm
	Maßstab
	1:100.000
	gezeichnet
	JHe 25.09.2023
	bearbeitet
	DMe 25.09.2023

Auftraggeber	Entwurfsverfasser
 <div>RWE Power AG Bauwesen Braunkohle Zentrale Köln Stüttgenweg 2 50935 Köln</div>	 <div>Clever Straße 34 50668 Köln T + 49 221 77109 - 240 F + 49 221 77109 - 31</div>

RWE Power AG	Höcker InfraPlan GmbH
Ort, Datum: _____	Ort, Datum: Köln, 25.09.2023
gez. i. A. _____	gez. i. A. D. Mehlich-Kirsch

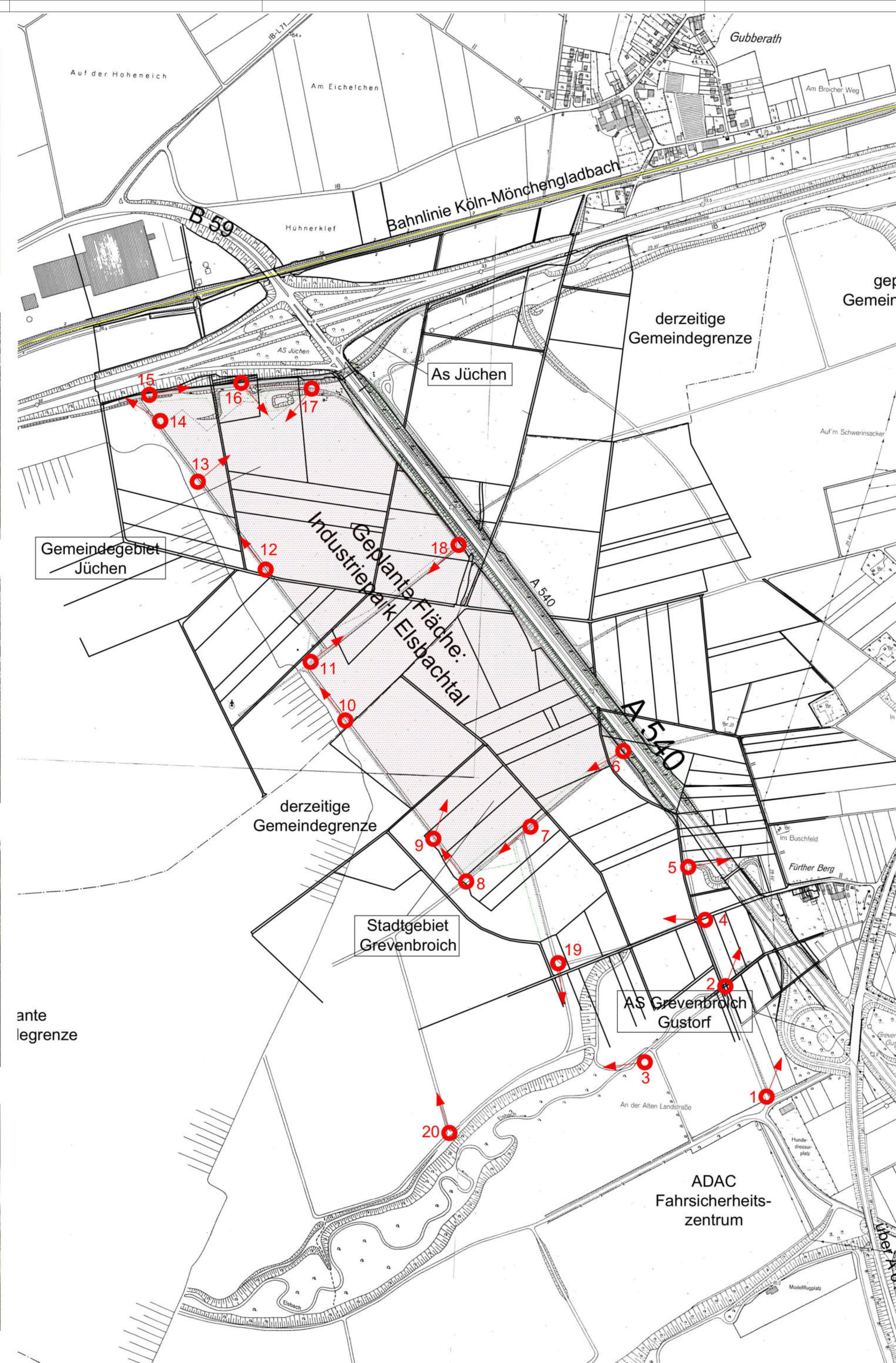

Vorplanung

Gesehen Jüchen Stadt Stadt Jüchen Amt für öffentliche Infrastruktur Am Rathaus 5 41363 Jüchen	Gesehen STADT GREVENBROICH Stadt Grevenbroich Am Markt 1 41515 Grevenbroich
Ort, Datum: gez. i. A.	Ort, Datum: gez. i. A.
Gesehen GWD Gesellschaft für Wirtschaftsdienste Grevenbroich mbH Schloßstraße 17 41515 Grevenbroich	Gesehen STB Grevenbroich Stadtbetrieb Grevenbroich A/R (SBG) Dr.-Paul-Edelmann-Str. 2 41515 Grevenbroich Jüchen
Ort, Datum: gez. i. A.	Ort, Datum: gez. i. A.
Projekt/Planbezeichnung Industriepark Espachtal Fotodokumentation	
Blattformat 841 x 1189 mm Maßstab 1:5000 gezeichnet 25.08.2023 bearbeitet	
Auftraggeber RWE RWE Power AG Bauwesen Braunkohle Zentrale Köln Stütgenweg 2 50935 Köln	Entwurfsverfasser HÖCKER InfraPlan Clewer Straße 34 50688 Köln T + 49 221 77109 - 240 F + 49 221 77109 - 31
RWE Power AG Ort, Datum: gez. i. A.	Höcker InfraPlan GmbH Ort, Datum: gez. i. A.

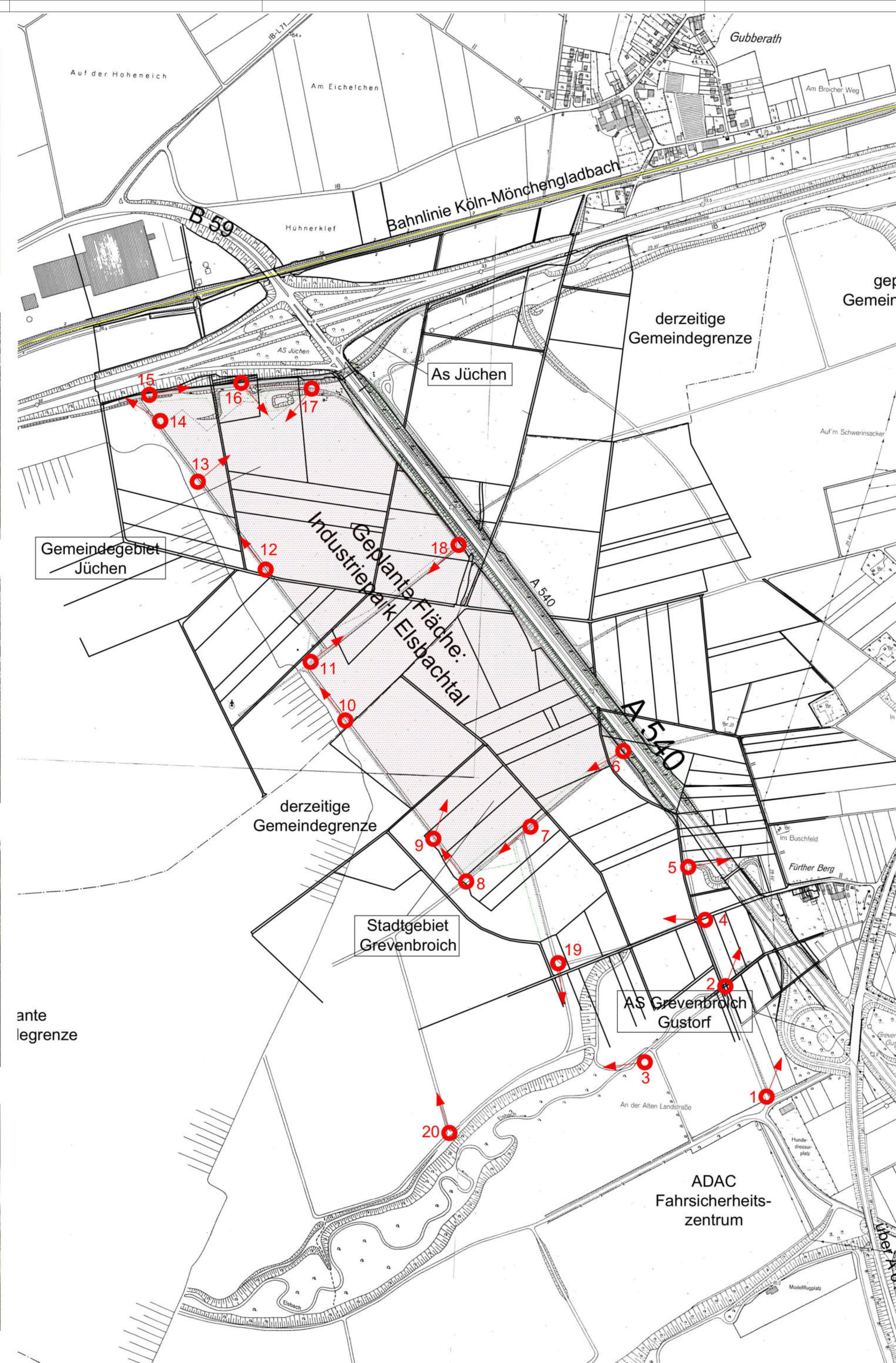

Entwurfsplanung

Gesehen Jüchen Stadt Jüchen Amt für öffentliche Infrastruktur Am Rathaus 5 41363 Jüchen	Gesehen STADT GREVENBROICH Stadt Grevenbroich Am Markt 1 41515 Grevenbroich
Ort, Datum: gez. i. A.	Ort, Datum: gez. i. A.
Gesehen GWD Gesellschaft für Wirtschaftsdienste Grevenbroich mbH Schloßstraße 17 41515 Grevenbroich	Gesehen STB Grevenbroich Stadtbetrieb Grevenbroich A/R (SBG) OTB Grevenbroich Dr.-Paul-Erdmann-Str. 2 41515 Grevenbroich Jüchen
Ort, Datum: gez. i. A.	Ort, Datum: gez. i. A.
Projekt/Planbezeichnung Industriepark Esbachtal Fotodokumentation	
Blattformat 841 x 1189 mm Maßstab 1:5000 gezeichnet JHe 25.09.2023 bearbeitet DMe 25.09.2023	
Auftraggeber RWE RWE Power AG Bauwesen Braunkohle Zentrale Köln Stütgenweg 2 50935 Köln	Entwurfsverfasser HÖCKER InfraPlan Clewer Straße 34 50668 Köln T + 49 221 77109 - 240 F + 49 221 77109 - 31
RWE Power AG Ort, Datum: gez. i. A.	Höcker InfraPlan GmbH Ort, Datum: Köln, 25.09.2023 gez. i. A. D. Mehlich-Kirsch



Zeichenerklärung

Übersichtsplan

Plangebiet Jüchen

Plangebiet Grevenbroich

Stadtgrenze

Entwurfsplanung

verwendete Plangrundlagen

Bld.Nr.

Planbezeichnung

Unterlagenart

Datum

01

20230506 Bestandsplan

DWG

16.09.2023

02

Industriepark Elsachtal, Geltungsbereiche 20230711

DWG

09.08.2023

Gesehen

Stadt Jüchen

Am Rathaas 5

41385 Jüchen

Gesellschaft für Wirtschaftsdienste

Grevenbroich mbH

Schloßstraße 17

41515 Grevenbroich

Gesehen

STADT GREVENBROICH

Am Markt 1

41515 Grevenbroich

Stadtbetriebe Grevenbroich AG (SBG)

Dr.-Paul-Eckmann-Str. 2

Grevenbroich | 41515 Grevenbroich Jüchen

Ort, Datum:

gez. i. A.

Ort, Datum:

gez. i. A.

Gesehen

GWD

Gesellschaft für Wirtschaftsdienste

Grevenbroich mbH

Schloßstraße 17

41515 Grevenbroich

Stadtbetriebe Grevenbroich AG (SBG)

Dr.-Paul-Eckmann-Str. 2

Grevenbroich | 41515 Grevenbroich Jüchen

Gesehen

STADTBETRIEBE

Dr.-Paul-Eckmann-Str. 2

Grevenbroich | 41515 Grevenbroich Jüchen

Stadtbetriebe Grevenbroich AG (SBG)

Dr.-Paul-Eckmann-Str. 2

Grevenbroich | 41515 Grevenbroich Jüchen

Ort, Datum:

gez. i. A.

Ort, Datum:

gez. i. A.

Projekt/Planbezeichnung

Industriepark Elsachtal

Übersichtsplan

Blaßformat

841 x 1189 mm

Mußstab

1:5000

gezeichnet

JHe 25.09.2023

bearbeitet

DMe 25.09.2023

Auftraggeber

RWE

RWE Power AG

Bauwesen Braunkohle

Zentrale Köln

Stütgenweg 2

50935 Köln

Entwurfsverfasser

HÖCKER

InfraPlan

Clever Straße 34

50668 Köln

T +49 221 77 109 - 240

F +49 221 77 109 - 31

RWE Power AG

Ort, Datum:

gez. i. A.

Höcker InfraPlan GmbH

Ort, Datum: Köln, 25.09.2023

gez. i. A. D. Mellich-Kirsch

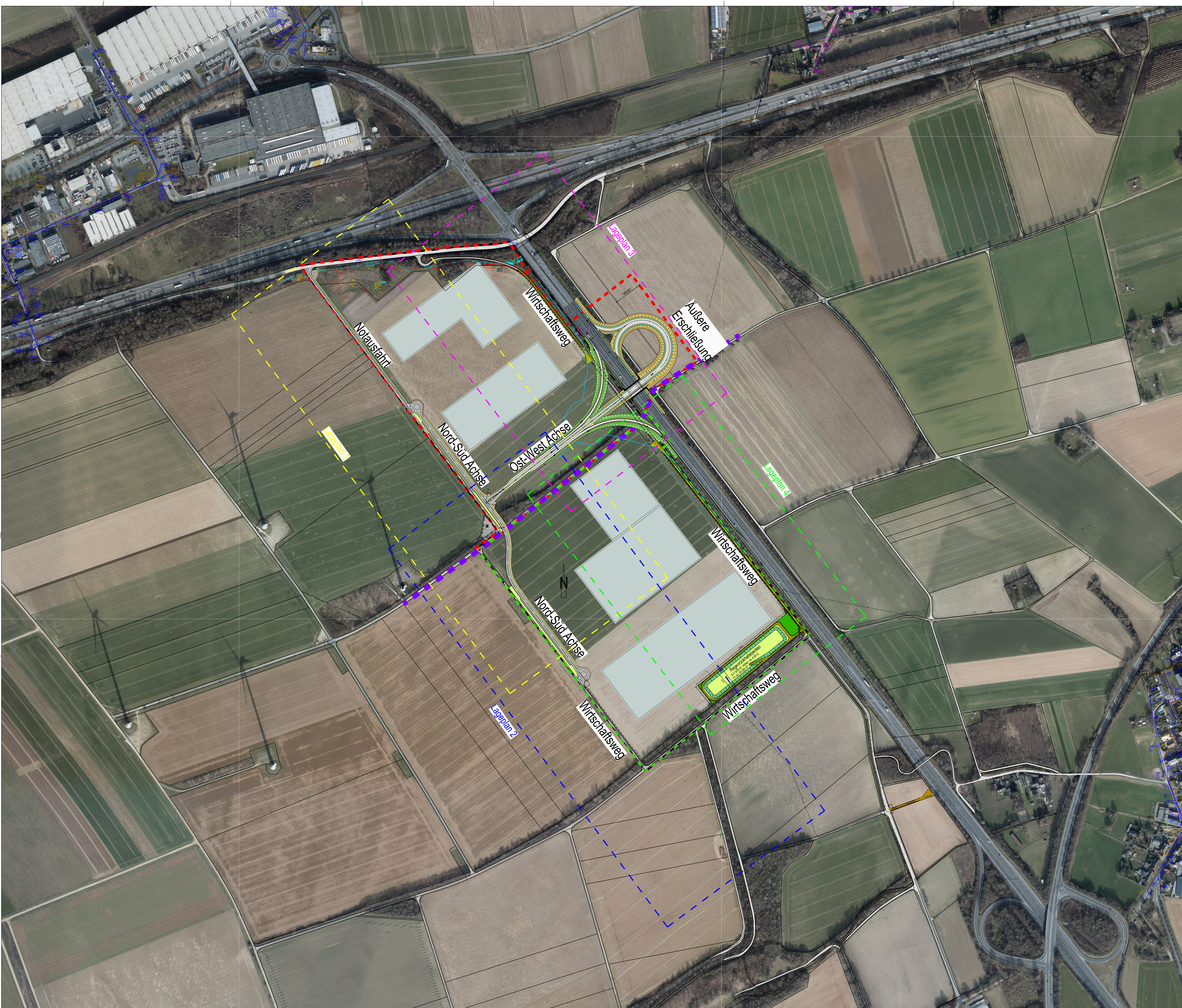

Zeichenerklärung
Übersichtslageplan

- Plangebiet Jüchen
- Plangebiet Grevenbroich
- Stadtgrenze

Straßenplanung

- Fahrbahn mit Achse
- Barkett
- Wirtschaftsweg (asphaltbauweise)
- Wirtschaftsweg (wassergebunden)
- Gehweg
- Fahrbahnteiler / Schrammbord
- Parkfläche
- Dammboschung
- Entwässerungsgraben mit Fließrichtung
- Erschließboschung
- Müde mit Fließrichtung

Leitungsbestand RWE-Power

- RWE-Power Elektroleitungsbestand
- RWE-Power Rohrleitungsbestand
- RWE-Power Abwasserleitungsbestand
- RWE-Power Sonderbestand

Kanalbestand Jüchen/Grevenbroich

- Kanalbestand RW
- Kanalbestand MW
- Kanalbestand SW

Entwurfsplanung

verwendete Plangrundlagen		
Id.-Nr.	Planbezeichnung	Unterlegart Datum
01	sk. UTM	DWG 21.03.2022
02	Jüchen-Grevenbroich-Strukturkonzept_VORABZUG_2018-10-21	DWG 10.06.2022
03	ehemal. UTM	DWG 27.06.2022
04	Bohrungen UTM	DWG 27.06.2022
05	sk. UTM	DWG 08.09.2022
06	sk. UTM	DWG 08.09.2022
07	Kanalbestand Grevenbroich	DWG 17.10.2022
08	Kanalbestand Jüchen	DWG 17.10.2022
09	2022-08-08_Straßenplanung_NS	DWG 15.11.2022
10	2022-10-26_Straßenplanung_OW	DWG 08.05.2023
11	2022-08-01_RWB	DWG 15.05.2023
12	2023-09-06_Bestandplan	DWG 16.05.2023
13	Industriepark_Elsachtal_Geltungsbereiche_20230711	DWG 09.08.2023

Gesehen  Stadt Jüchen Amt für öffentliche Infrastruktur Am Rathaus 5 41385 Jüchen	Gesehen  STADT GREVENBROICH Am Markt 1 41515 Grevenbroich
---	--

Ort, Datum: _____ gez. i. A. _____	Ort, Datum: _____ gez. i. A. _____
---------------------------------------	---------------------------------------

Gesehen  Gesellschaft für Wirtschaftsdienste Grevenbroich mbH Schoßstraße 17 41515 Grevenbroich	Gesehen  Stadtbetriebe Grevenbroich AG (SBG) Dr.-Paul-Eckmann-Str. 2 Grevenbroich Aul 41515 Grevenbroich Jüchen
---	---

Ort, Datum: _____ gez. i. A. _____	Ort, Datum: _____ gez. i. A. _____
---------------------------------------	---------------------------------------

Projekt/Planbezeichnung Industriepark Elsachtal Übersichtslageplan	Blattformat 841 x 1189 mm Maßstab 1:2500 gezeichnet JHe 25.09.2023 bearbeitet DMe 25.09.2023
---	---

Auftraggeber  RWE Power AG Bauwesen Braunkohle Zentrale Köln Stütgenweg 2 50935 Köln	Entwurfsverfasser  Clever Straße 34 50668 Köln T + 49 221 77 109 - 240 F + 49 221 77 109 - 31
---	---

RWE Power AG Ort, Datum: _____ gez. i. A. _____	Höcker InfraPlan GmbH Ort, Datum: Köln, 25.09.2023 gez. i. A. D. Mellich-Kirsch
---	---

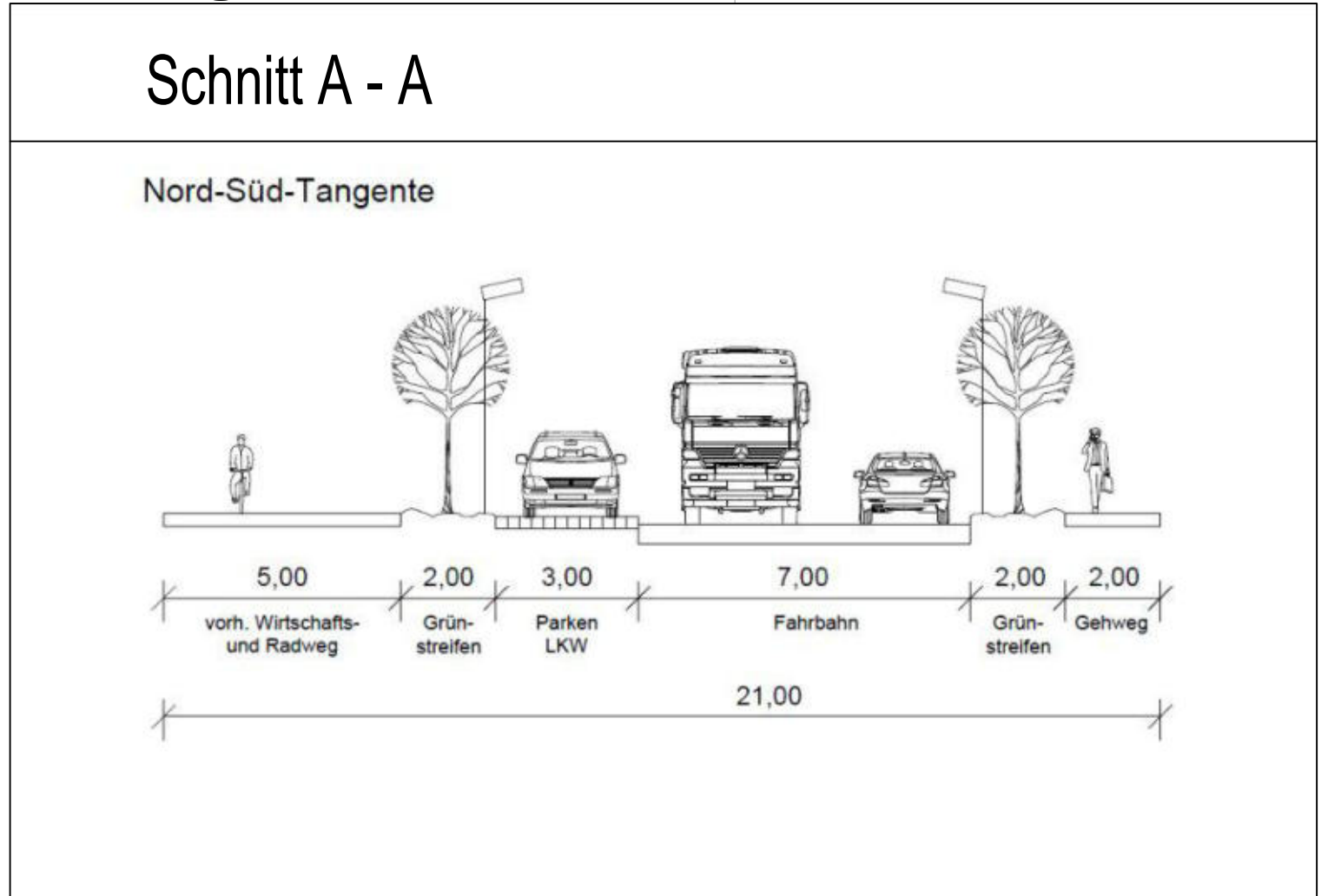
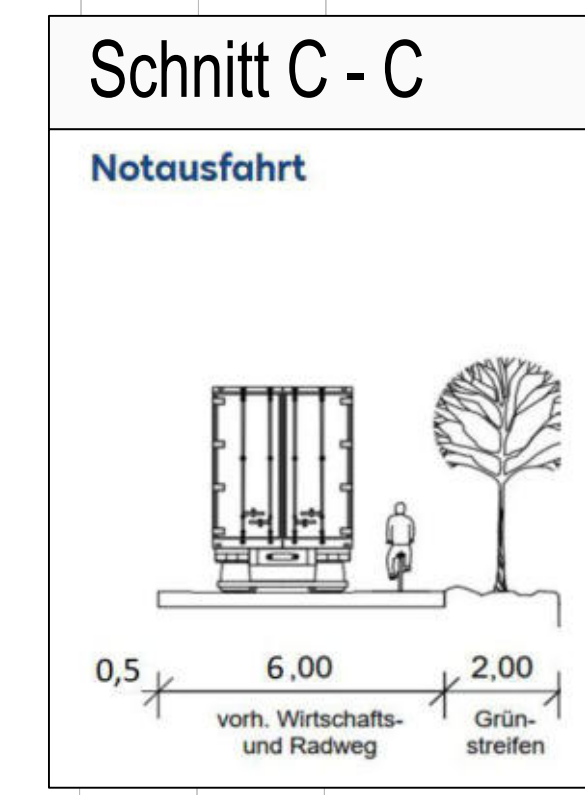
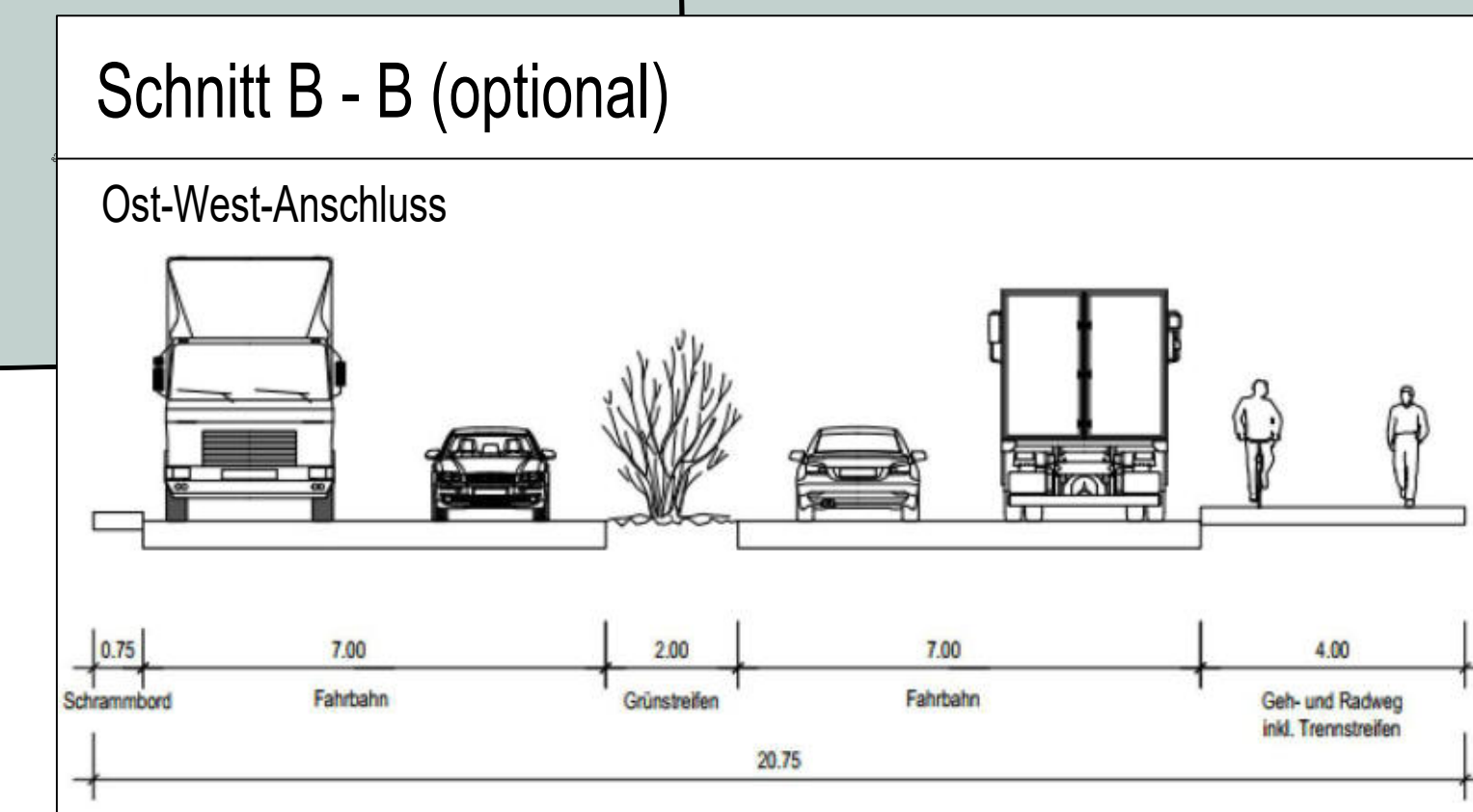
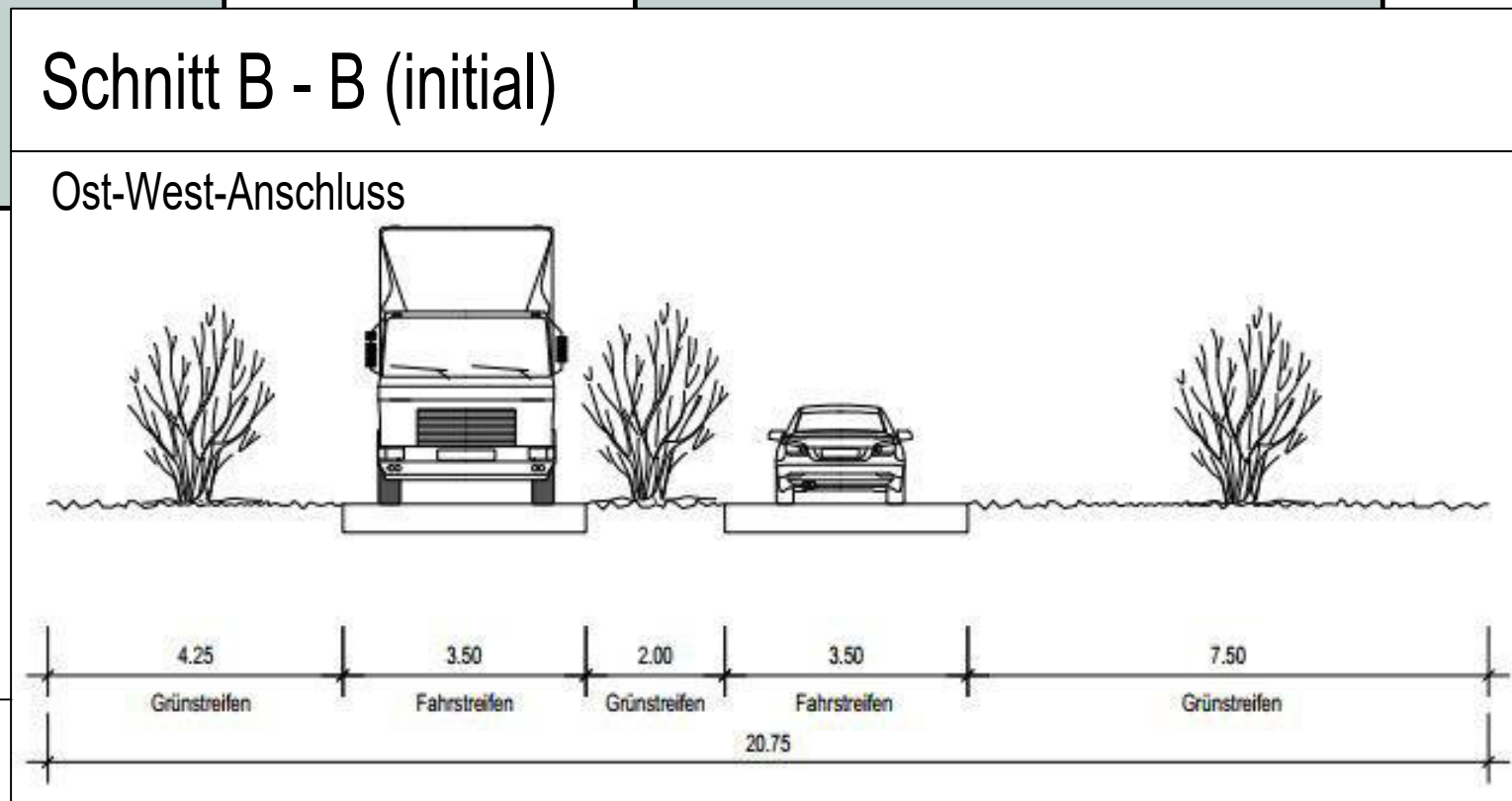
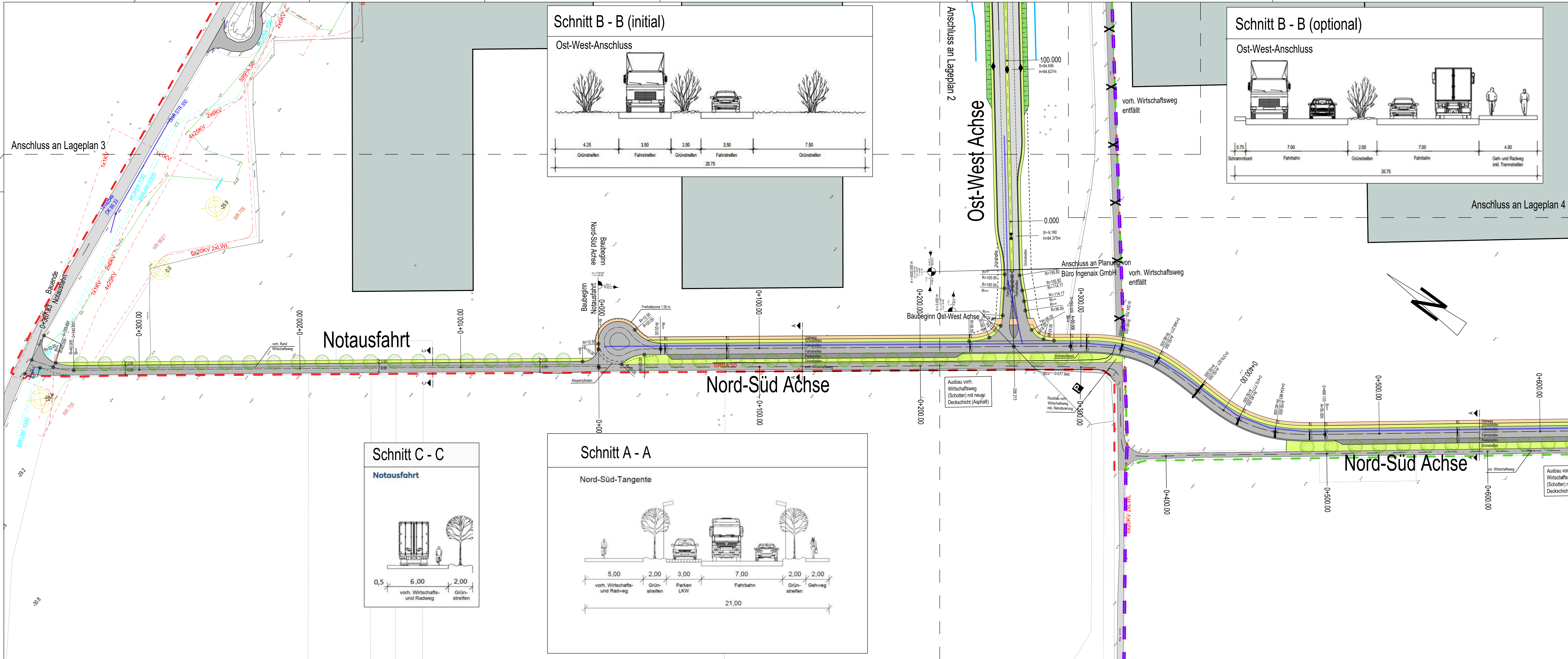

Zeichenerklärung

Lageplan

H = 15 000 m

1.500 % 1531,00 m 0.700 % 1725,00 m

Neigungsbrechpunkt mit Angabe von Ausrichtungshalbmesser, Längsneigung und Abstand zum nächsten Neigungsbrechpunkt

Gradientenhochpunkt
Gradiententiefpunkt
Querneigung

Straßenplanung

- Fahrbahn mit Achse
- Bankett
- Wirtschaftsweg (asphaltbauweise)
- vorh. Wirtschaftsweg
- Wirtschaftsweg (wassergebunden)
- Gehweg
- Fahrbahnteiler / Schrammbord
- Parkfläche
- Dammböschung
- Entwässerungsgraben mit Fließrichtung
- Einschnittböschung
- Mulde mit Fließrichtung
- Geh-, Fahr- und Leitungsrecht

Leitungsbestand RWE-Power

- RWE-Power Elektroleitungsbestand
- RWE-Power Rohrleitungsbestand
- RWE-Power Abwasserleitungsbestand
- RWE-Power Sonderbestand

Kanal Regenwasser (nachrichtliche Darstellung)
Kanal Schmutzwasser (nachrichtliche Darstellung)

Entwurfsplanung

Gesehen	Gesehen
 Stadt Jüchen Amt für öffentliche Infrastruktur Am Rathaus 5 41363 Jüchen	 Stadt Grevenbroich Am Markt 1 41515 Grevenbroich
Ort, Datum: _____ gez. i. A. _____	Ort, Datum: _____ gez. i. A. _____
Gesehen	Gesehen
 Gesellschaft für Wirtschaftsdienste Grevenbroich mbH Schloßstraße 17 41515 Grevenbroich	 Stadtbetriebe Grevenbroich AöR (SBG) Dr.-Paul-Edelmann-Str. 2 Grevenbroich i. AöR 41515 Grevenbroich Jüchen
Ort, Datum: _____ gez. i. A. _____	Ort, Datum: _____ gez. i. A. _____
Projekt/Planbezeichnung	
Industriepark Elsbachtal	
Lageplan 1	
Notausfahrt und nördliche Nord-Süd Achse	
Blattformat 420 x 1189 mm	
Maßstab 1:1000	
gezeichnet JHe 25.09.2023	
bearbeitet DMe 25.09.2023	
Auftraggeber	Entwurfsverfasser
 RWE Power AG Bauwesen Braunkohle Zentrale Köln Stüttgenweg 2 50935 Köln	 Höcker InfraPlan Clever Straße 34 50668 Köln T + 49 221 77109 - 240 F + 49 221 77109 - 31
RWE Power AG	Höcker InfraPlan GmbH
Ort, Datum: _____ gez. i. A. _____	Ort, Datum: Köln, 25.09.2023 gez. i. A. D. Mehlich-Kirsch

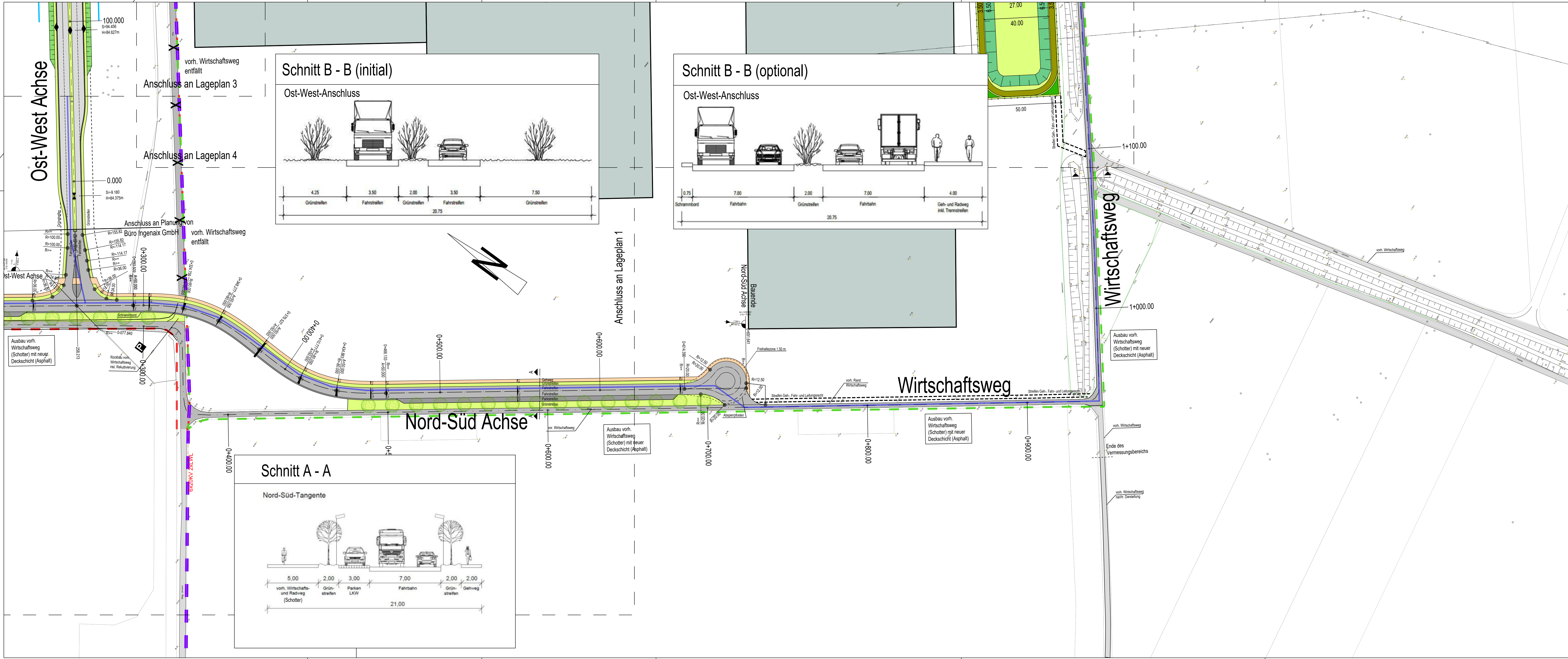

Zeichenerklärung

Lageplan

H = 15 000 m

1.500 %
1531,00 m

0.700 %
1725,00 m

Neigungsbrechpunkt mit Angabe von Ausrundungshalbmesser, Längsneigung und Abstand zum nächsten Neigungsbrechpunkt

Gradientenbruchpunkt
Gradientenstopp
Querneigung

Straßenplanung

- Fahrbahn mit Achse
- Bankett
- Wirtschaftsweg (asphaltbauweise)
- vorh. Wirtschaftsweg
- Wirtschaftsweg (wassergebunden)
- Gehweg
- Fahrbahnteiler / Schrammbord
- Parkfläche
- Dammböschung
- Entwässerungsgraben mit Fließrichtung
- Einschnittböschung
- Mulde mit Fließrichtung
- Geh-, Fahr- und Leitungsrecht

Leitungsbestand RWE-Power

- Kanal Regenwasser (nachrichtliche Darstellung)
- Kanal Schmutzwasser (nachrichtliche Darstellung)
- RWE-Power Elektroleitungsbestand
- RWE-Power Rohrleitungsbestand
- RWE-Power Abwasserleitungsbestand
- RWE-Power Sonderbestand

Entwurfsplanung

Gesehen	Gesehen
 Stadt Jüchen Amt für öffentliche Infrastruktur Am Rathaus 5 41363 Jüchen	 Stadt Grevenbroich Am Markt 1 41515 Grevenbroich
Ort, Datum: _____ gez. i. A. _____	Ort, Datum: _____ gez. i. A. _____
Gesehen	Gesehen
 Gesellschaft für Wirtschaftsdienste Grevenbroich mbH Schloßstraße 17 41515 Grevenbroich	 Stadtbetriebe Grevenbroich aöR (SBG) Dr.-Paul-Edelmann-Str. 2 41515 Grevenbroich Jüchen
Ort, Datum: _____ gez. i. A. _____	Ort, Datum: _____ gez. i. A. _____
Projekt/Planbezeichnung	
Industriepark Elsbachtal	
Lageplan 2	
Südliche Nord-Süd Achse und vorh. Wirtschaftsweg	
Blattformat 420 x 1189 mm	
Maßstab 1:1000	
gezeichnet JHe 25.09.2023	
bearbeitet DMe 25.09.2023	
Auftraggeber	
RWE Power AG Bauwesen Braunkohle Zentrale Köln Stüttgenweg 2 50935 Köln	
Entwurfsverfasser	
HÖCKER IntraPlan Clever Straße 34 50668 Köln T + 49 221 77109 - 240 F + 49 221 77109 - 31	
RWE Power AG	
Höcker IntraPlan GmbH	
Ort, Datum: _____ gez. i. A. _____	
Ort, Datum: Köln, 25.09.2023 gez. i. A. D. Mehlich-Kirsch	

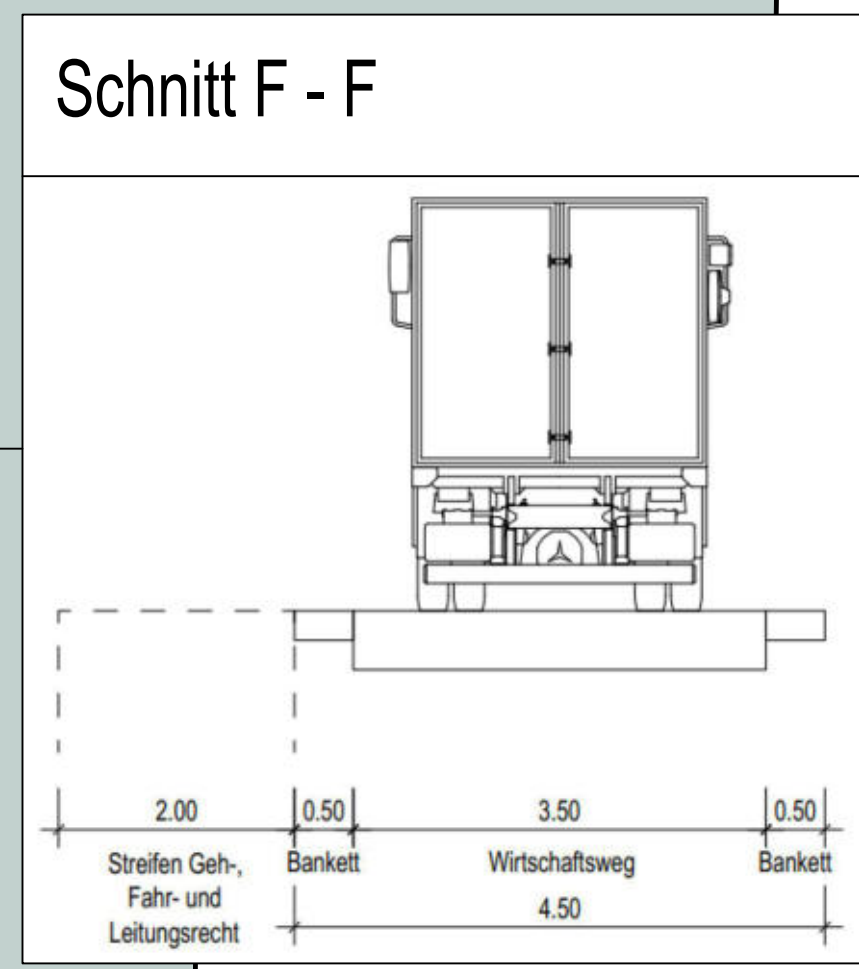
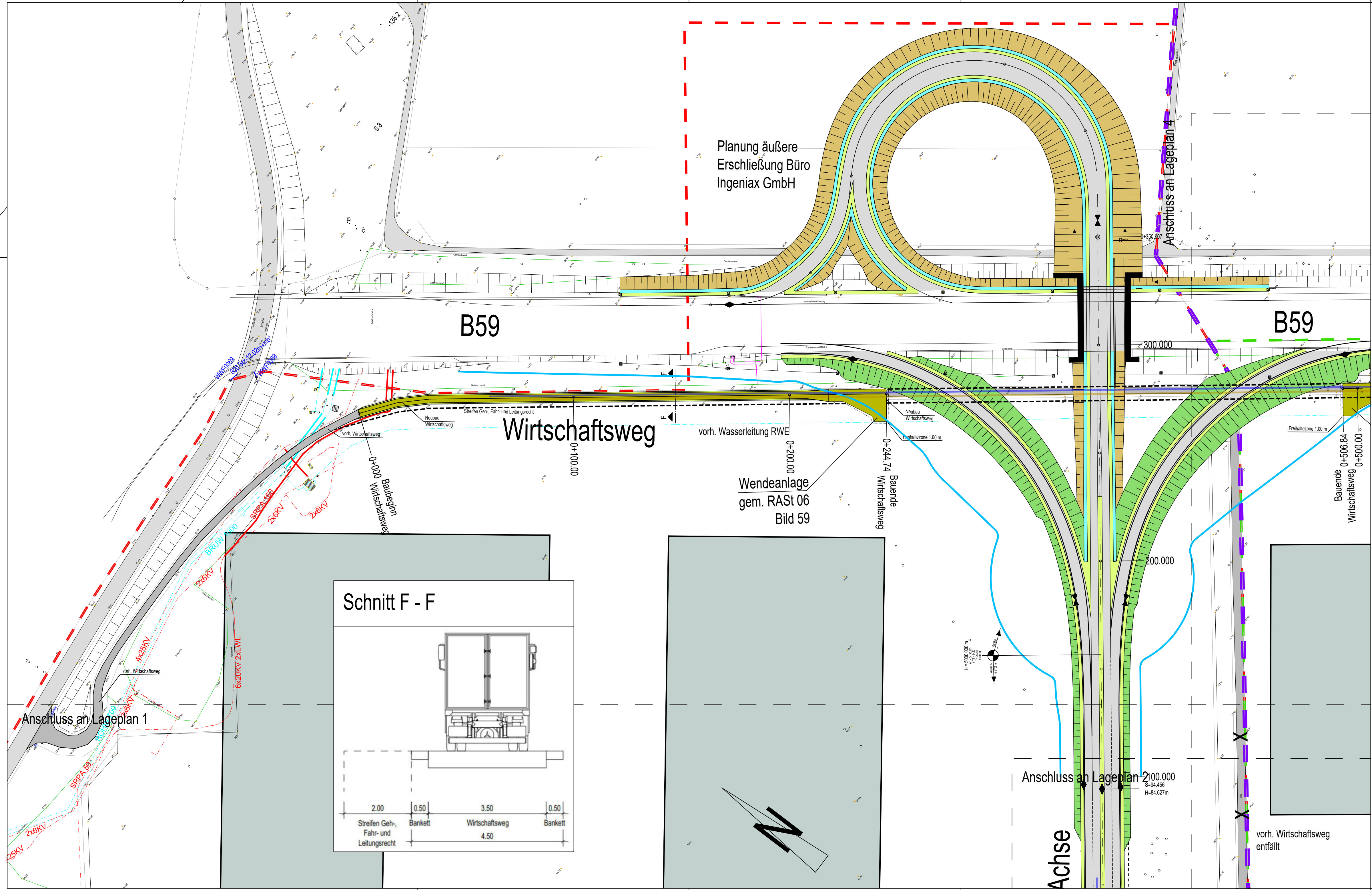

Zeichenerklärung

Lageplan

Plangebiet Jüchen

Plangebiet Grevenbroich

Stadtgrenze

1.500 %

1531,00 m

0.700 %

725,000 m

Neigungsbrechpunkt mit Angabe von Ausrundungshalbmesser, Längsneigung und Abstand zum nächsten Neigungsbrechpunkt

Gradientenhochpunkt

Gradienten tiefpunkt

Querneigung

H = 15 000 m

Straßenplanung

Fahrbahn mit Achse

Bankett

Wirtschaftsweg (asphaltbauweise)

vorh. Wirtschaftsweg

Wirtschaftsweg (wassergebunden)

Gehweg

Fahrbahnteiler / Schrammbord

Parkfläche

Dammböschung

Entwässerungsgraben mit Fließrichtung

Einschnittböschung

Mulde mit Fließrichtung

Geh-, Fahr- und Leitungsrecht

Kanal Regenwasser (nachrichtliche Darstellung)

Kanal Schmutzwasser (nachrichtliche Darstellung)

Leistungsbestand RWE-Power

RWE-Power Elektroleistungsbestand

RWE-Power Rohrleistungsbestand

RWE-Power Abwasserleistungsbestand

RWE-Power Sonderbestand

Entwurfsplanung

Gesehen



Stadt Jüchen
Amt für öffentliche Infrastruktur
Am Rathaus 5
41363 Jüchen

Gesehen



Stadt Grevenbroich
Am Markt 1
41515 Grevenbroich

Ort, Datum: _____

gez. i. A. _____

Ort, Datum: _____

gez. i. A. _____

Gesehen



Gesellschaft für Wirtschaftsdienste
Grevenbroich mbH
Schloßstraße 17
41515 Grevenbroich

Gesehen



Stadtbetriebe Grevenbroich AöR (SBG)
Dr.-Paul-Edelmann-Str. 2
41515 Grevenbroich Jüchen

Ort, Datum: _____

gez. i. A. _____

Ort, Datum: _____

gez. i. A. _____

Projekt/Planbezeichnung

Industriepark Elsbachtal

Blattformat

420 x 841 mm

Lageplan 3

Wirtschaftsweg

Maßstab

1:1000

gezeichnet

JHe 25.09.2023

bearbeitet

DMe 25.09.2023

Auftraggeber



RWE Power AG
Bauwesen Braunkohle
Zentrale Köln
Stuttgenweg 2
50935 Köln

Entwurfsverfasser



Clever Straße 34
50668 Köln
T + 49 221 77109 - 240
F + 49 221 77109 - 31

RWE Power AG

Ort, Datum: _____

gez. i. A. _____

Höcker InfraPlan GmbH

Ort, Datum: Köln, 25.09.2023

gez. i. A. D. Mehlich-Kirsch

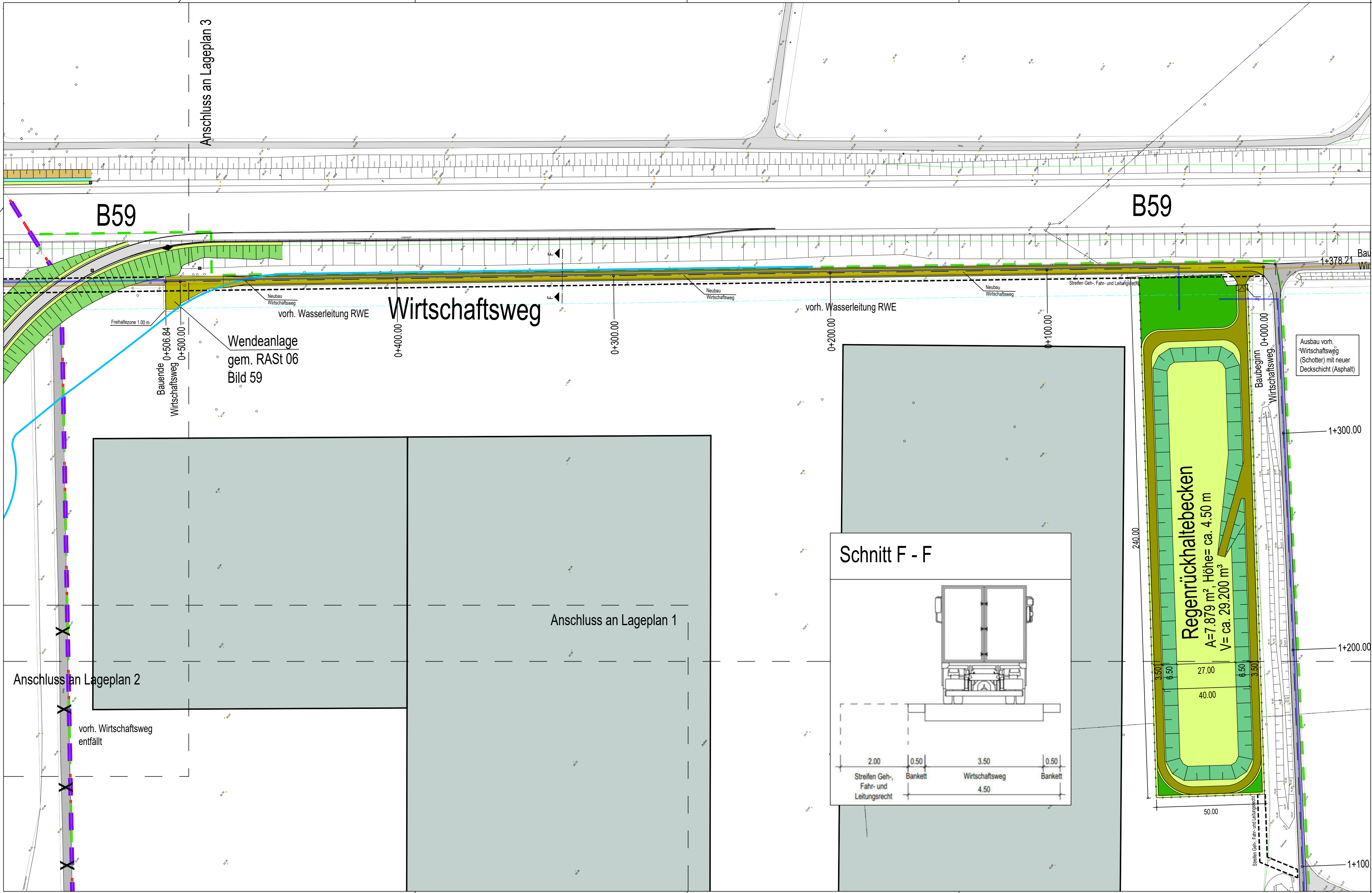

Zeichenerklärung

Lageplan

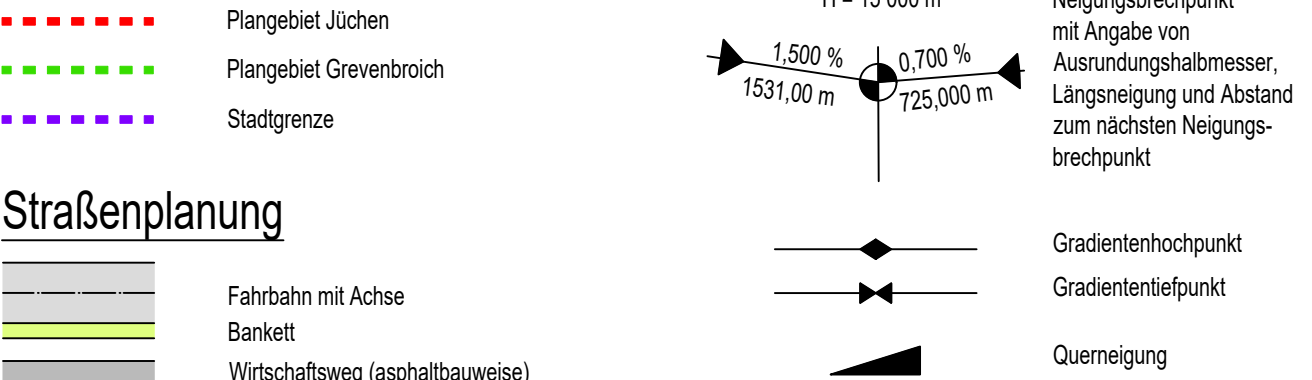

Straßenplanung

Leitungsbestand RWE-Power

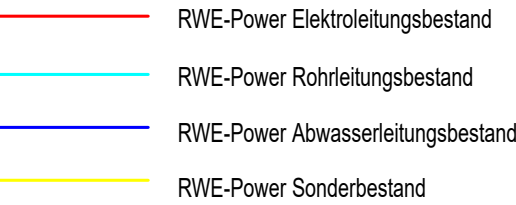

Entwurfsplanung

Gesehen  Stadt Jüchen Amt für öffentliche Infrastruktur Am Rathaus 5 41363 Jüchen		Gesehen  Stadt Grevenbroich Am Markt 1 41515 Grevenbroich	
Ort, Datum: _____ gez. i. A. _____		Ort, Datum: _____ gez. i. A. _____	
Gesehen  Gesellschaft für Wirtschaftsdienste Grevenbroich mbH Schloßstraße 17 41515 Grevenbroich		Gesehen  Stadtbetriebe Grevenbroich AöR (SBG) Dr.-Paul-Edelmann-Str. 2 41515 Grevenbroich Jüchen	
Ort, Datum: _____ gez. i. A. _____		Ort, Datum: _____ gez. i. A. _____	
Projekt/Planbezeichnung Industriepark Elsbachtal Lageplan 4 Wirtschaftsweg			Blattformat 420 x 841 mm Maßstab 1:1000 gezeichnet JHe 25.09.2023 bearbeitet DMe 25.09.2023
Auftraggeber  RWE Power AG Bauwesen Braunkohle Zentrale Köln Stuttgenweg 2 50935 Köln		Entwurfsverfasser  Höcker InfraPlan GmbH Clever Straße 34 50668 Köln T + 49 221 77109 - 240 F + 49 221 77109 - 31	
RWE Power AG Ort, Datum: _____ gez. i. A. _____		Höcker InfraPlan GmbH Ort, Datum: Köln, 25.09.2023 gez. i. A. D. Mehlich-Kirsch	

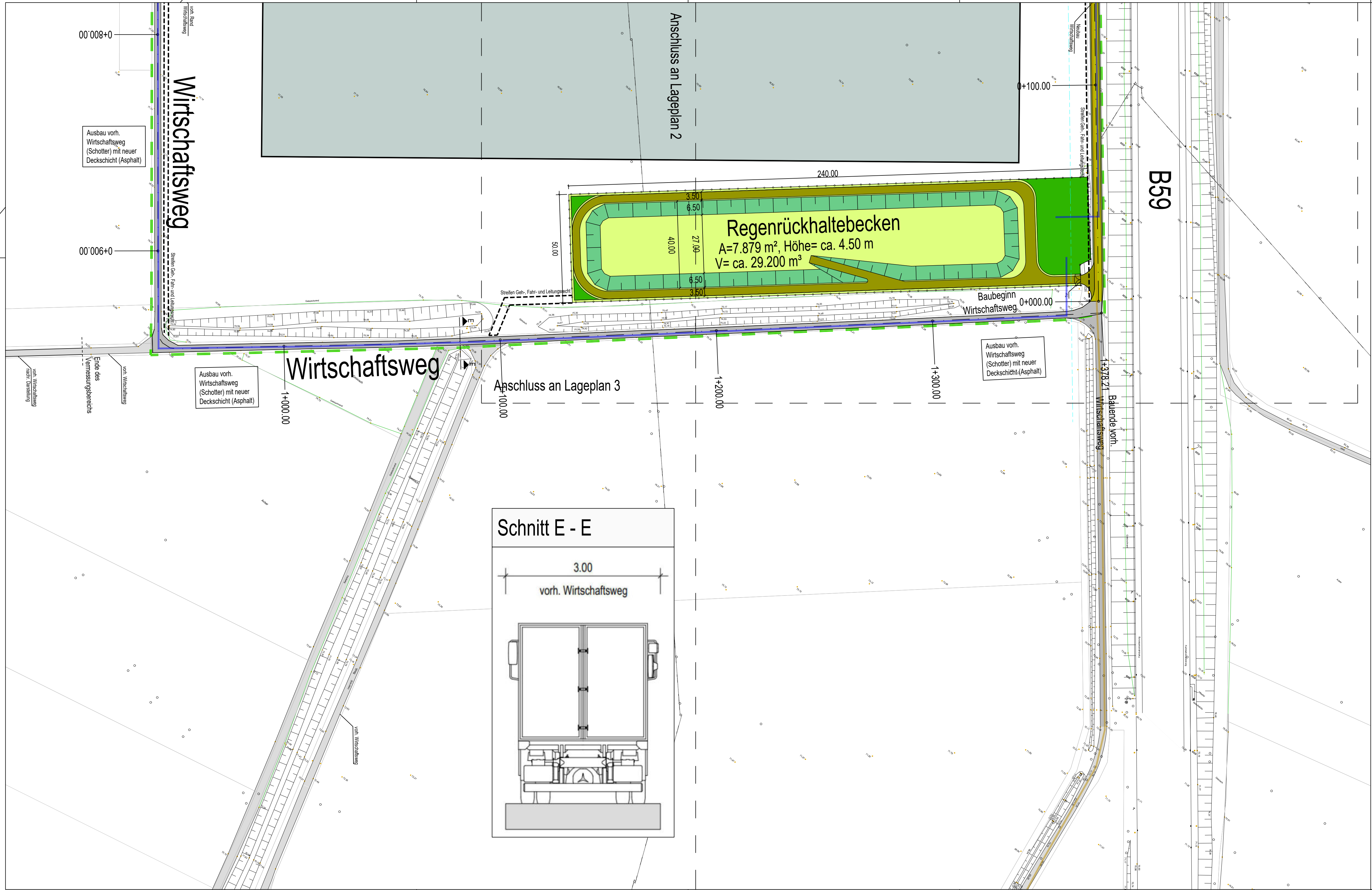

Zeichenerklärung

Lageplan

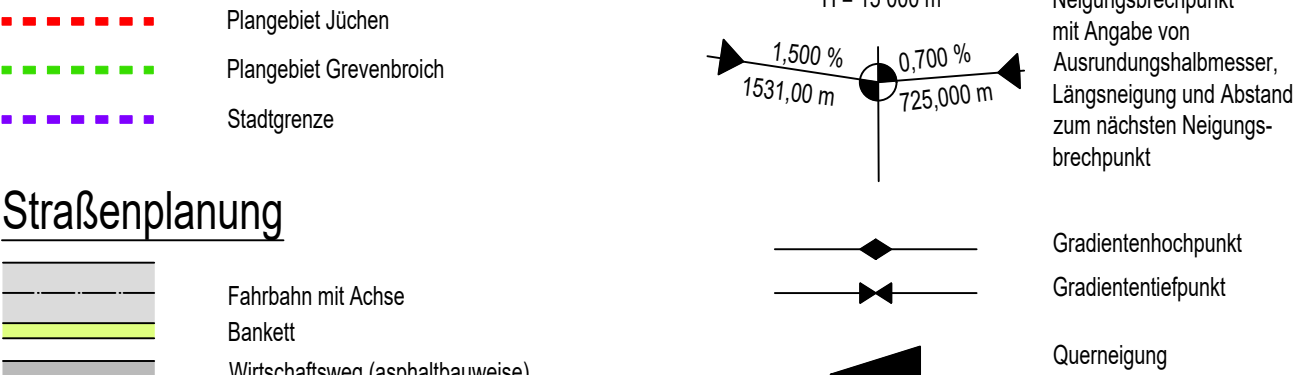

Straßenplanung

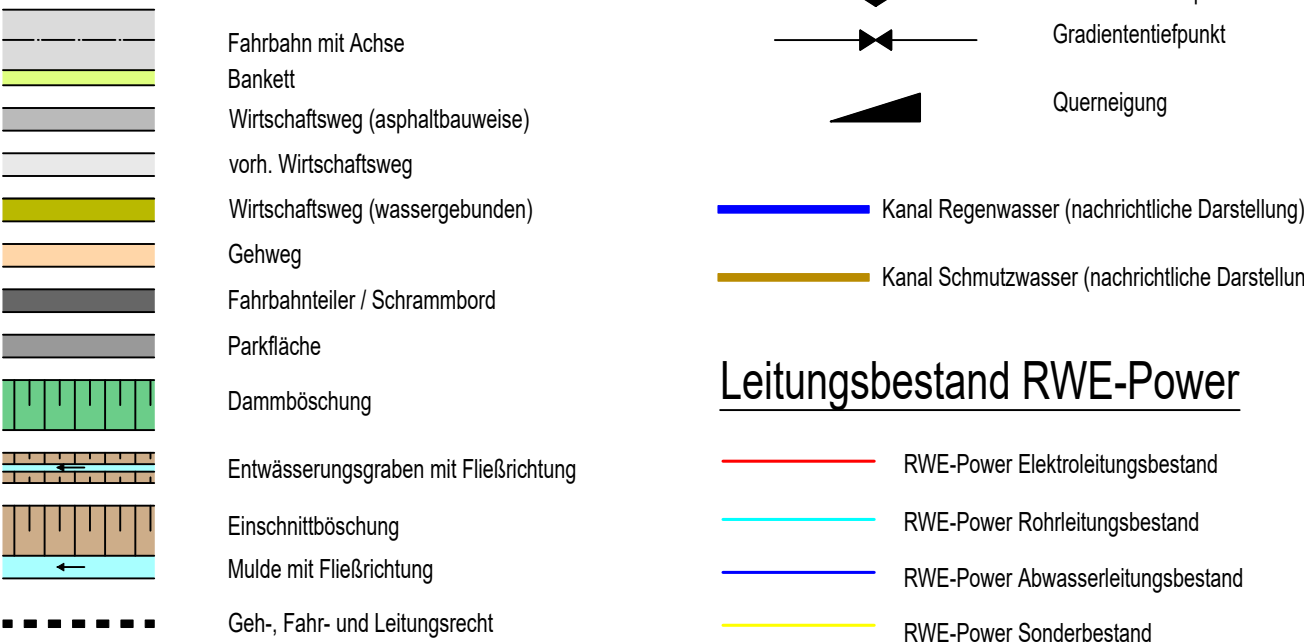

Entwurfsplanung

Gesehen  Stadt Jüchen Amt für öffentliche Infrastruktur Am Rathaus 5 41363 Jüchen	Gesehen  Stadt Grevenbroich Am Markt 1 41515 Grevenbroich
---	--

Ort, Datum: _____ gez. i. A. _____	Ort, Datum: _____ gez. i. A. _____
---------------------------------------	---------------------------------------

Gesehen  Gesellschaft für Wirtschaftsdienste Grevenbroich mbH Schloßstraße 17 41515 Grevenbroich	Gesehen  Stadtbetriebe Grevenbroich AöR (SBG) Dr.-Paul-Edelmann-Str. 2 41515 Grevenbroich Jüchen
--	---

Ort, Datum: _____ gez. i. A. _____	Ort, Datum: _____ gez. i. A. _____
---------------------------------------	---------------------------------------

Projekt/Planbezeichnung Industriepark Elsbachtal Lageplan 5 Vorhandener Wirtschaftsweg	Blattformat 420 x 8489mm Maßstab 1:1000 gezeichnet JHe 25.09.2023 bearbeitet DMe 25.09.2023
--	---

Auftraggeber  RWE Power AG Bauwesen Braunkohle Zentrale Köln Stuttgenweg 2 50935 Köln	Entwurfsverfasser  Clever Straße 34 50668 Köln T + 49 221 77109 - 240 F + 49 221 77109 - 31
--	---

RWE Power AG Ort, Datum: _____ gez. i. A. _____	Höcker InfraPlan GmbH Ort, Datum: Köln, 25.09.2023 gez. i. A. D. Mehlich-Kirsch
---	---

Schnitt B - B (initial)

Ost-West-Anschluss

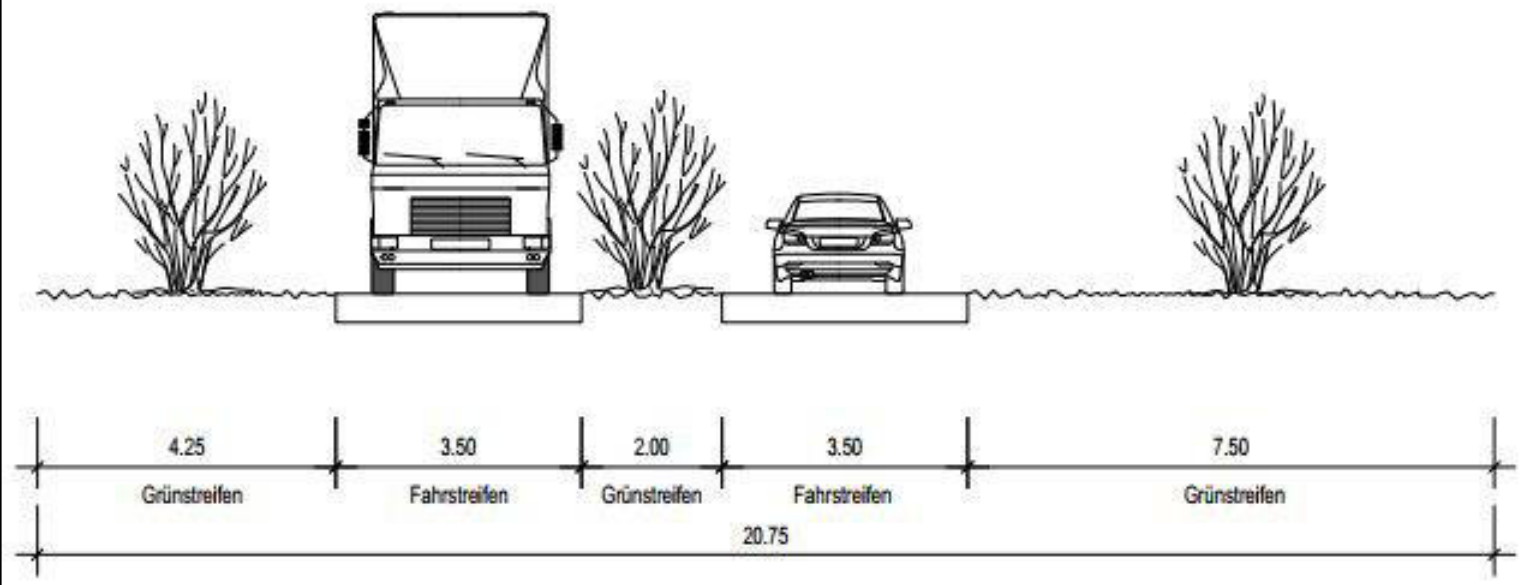

Schnitt B - B (optional)

Ost-West-Anschluss

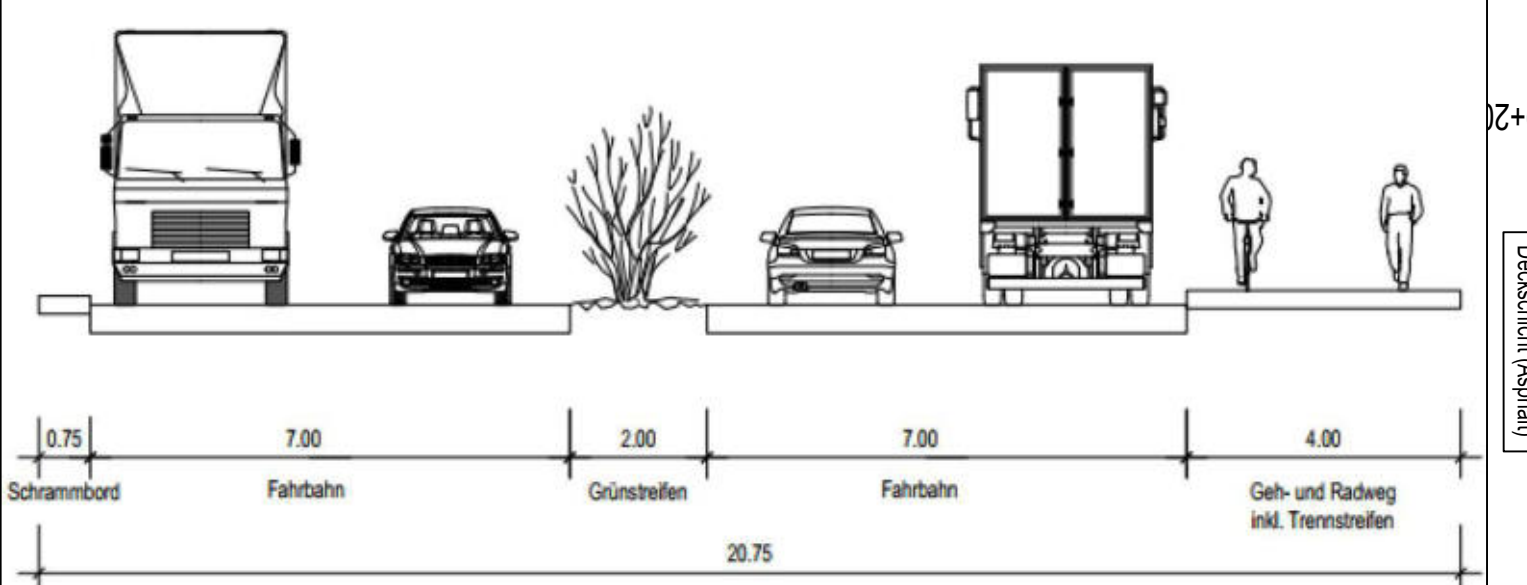

Schnitt A - A

Nord-Süd-Tangente

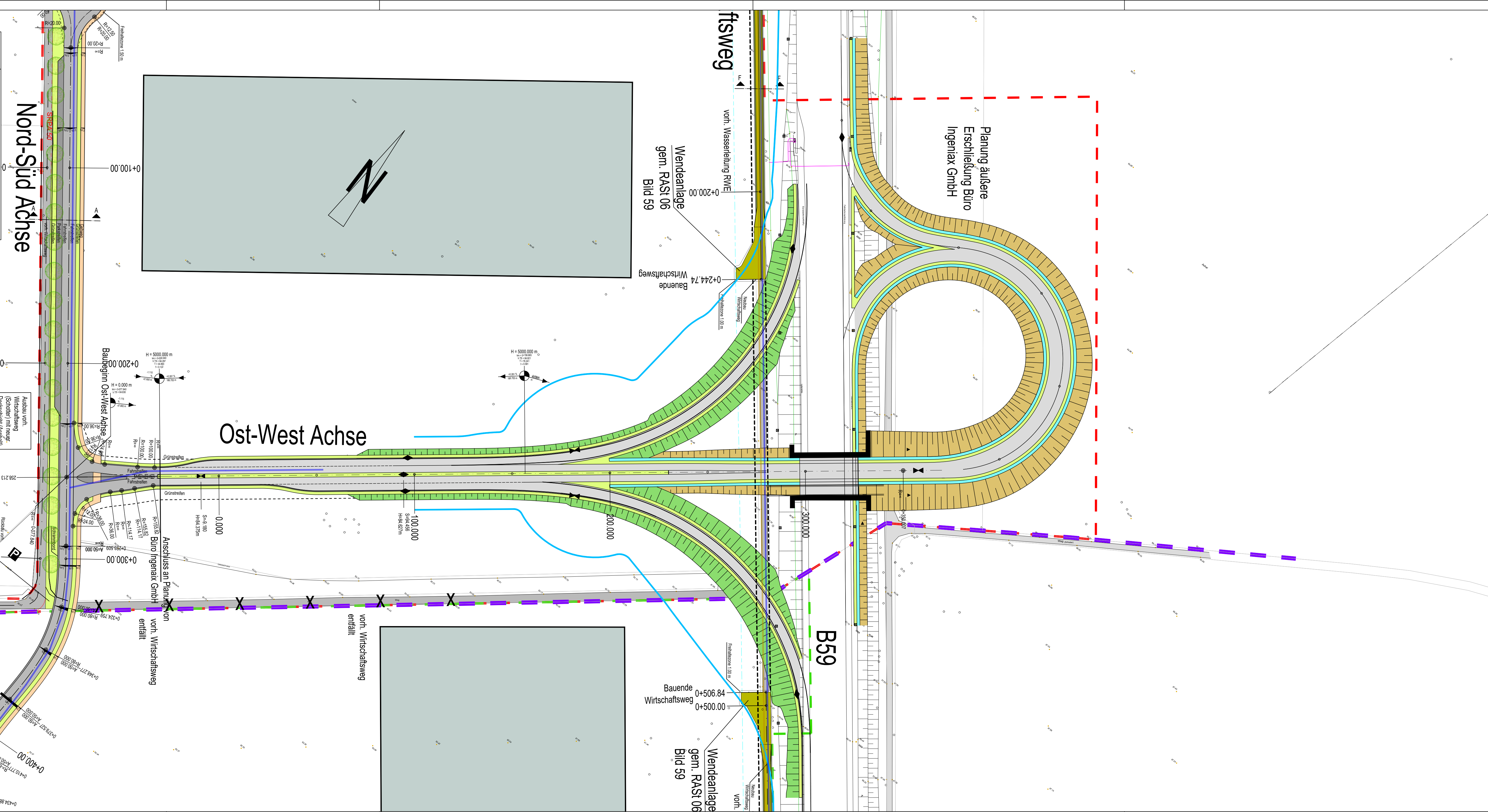
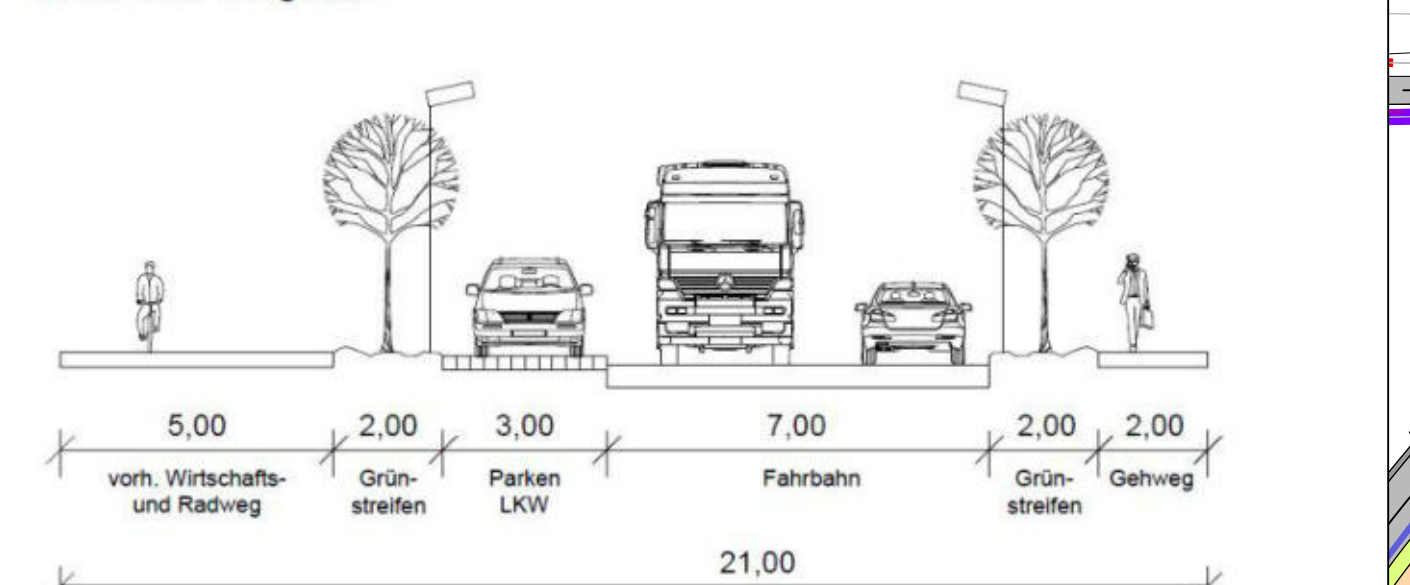

Zeichenerklärung

Lageplan

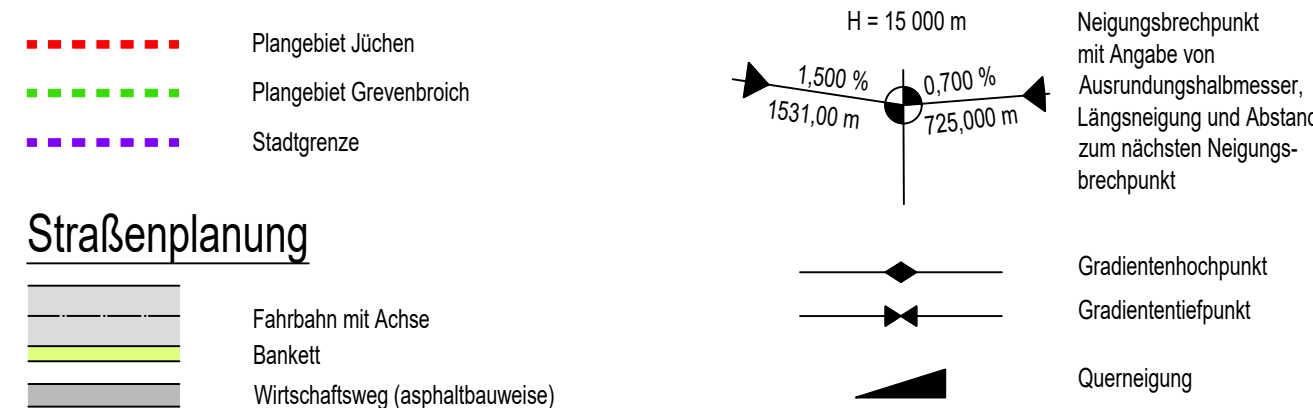

Straßenplanung



Leistungsbestand RWE-Power

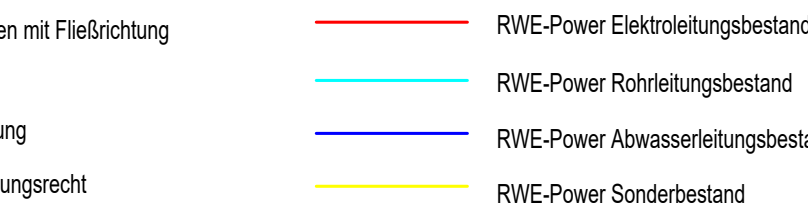

Entwurfsplanung

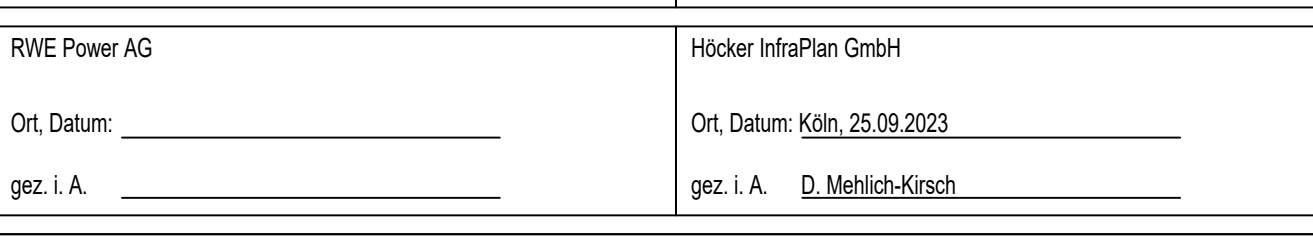
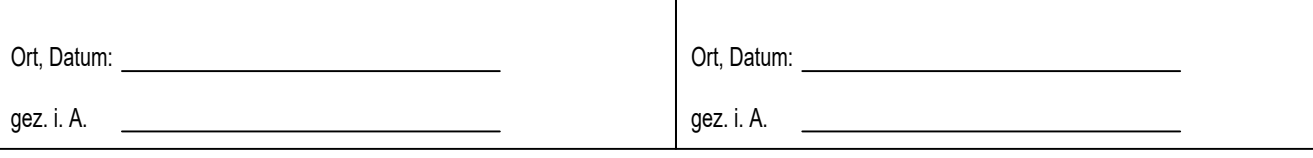
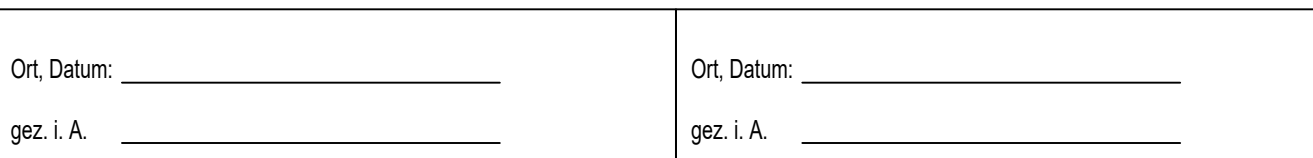

Schnitt A - A
Nord-Süd Anschluss

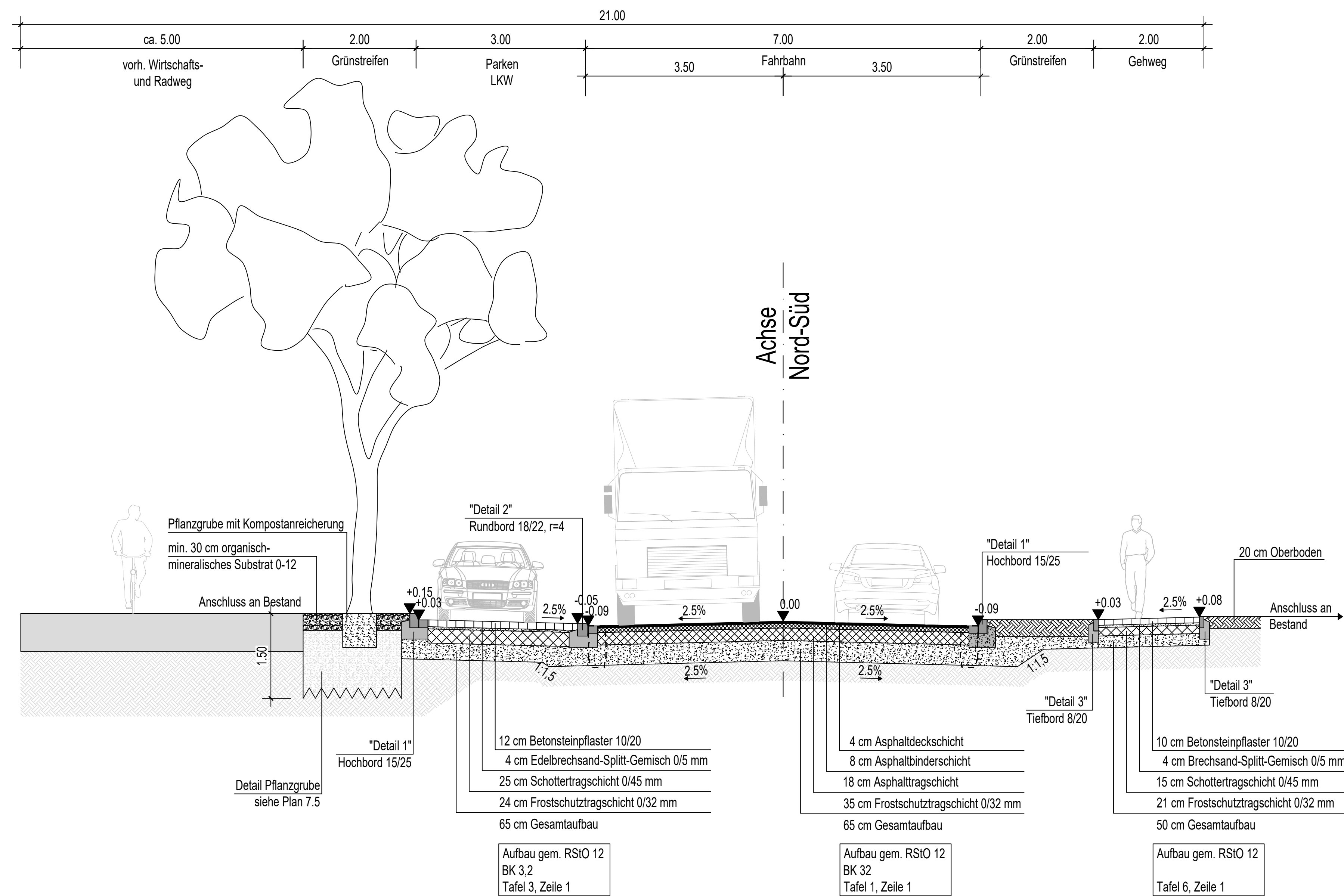

Schnitt B - B
Ost-West Anschluss (initial)

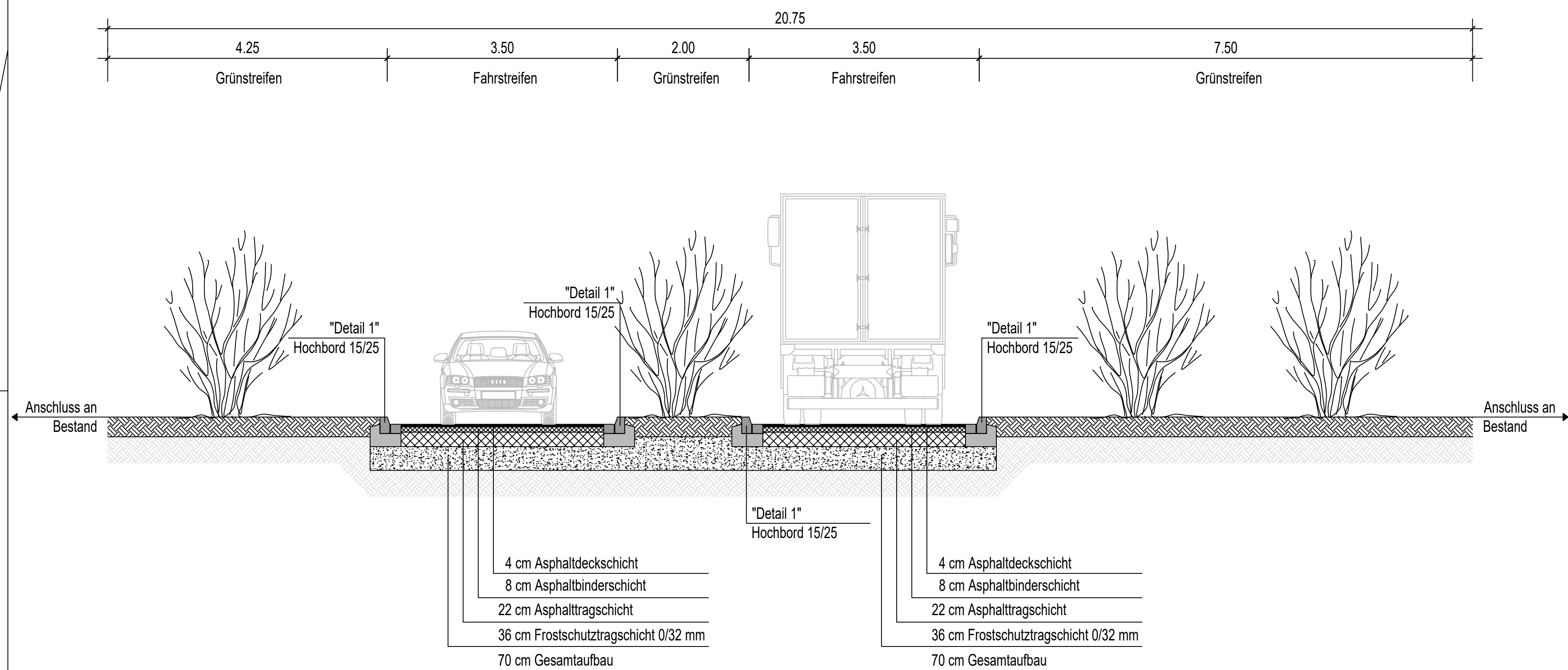

Schnitt B - B
Ost-West Anschluss (optional)

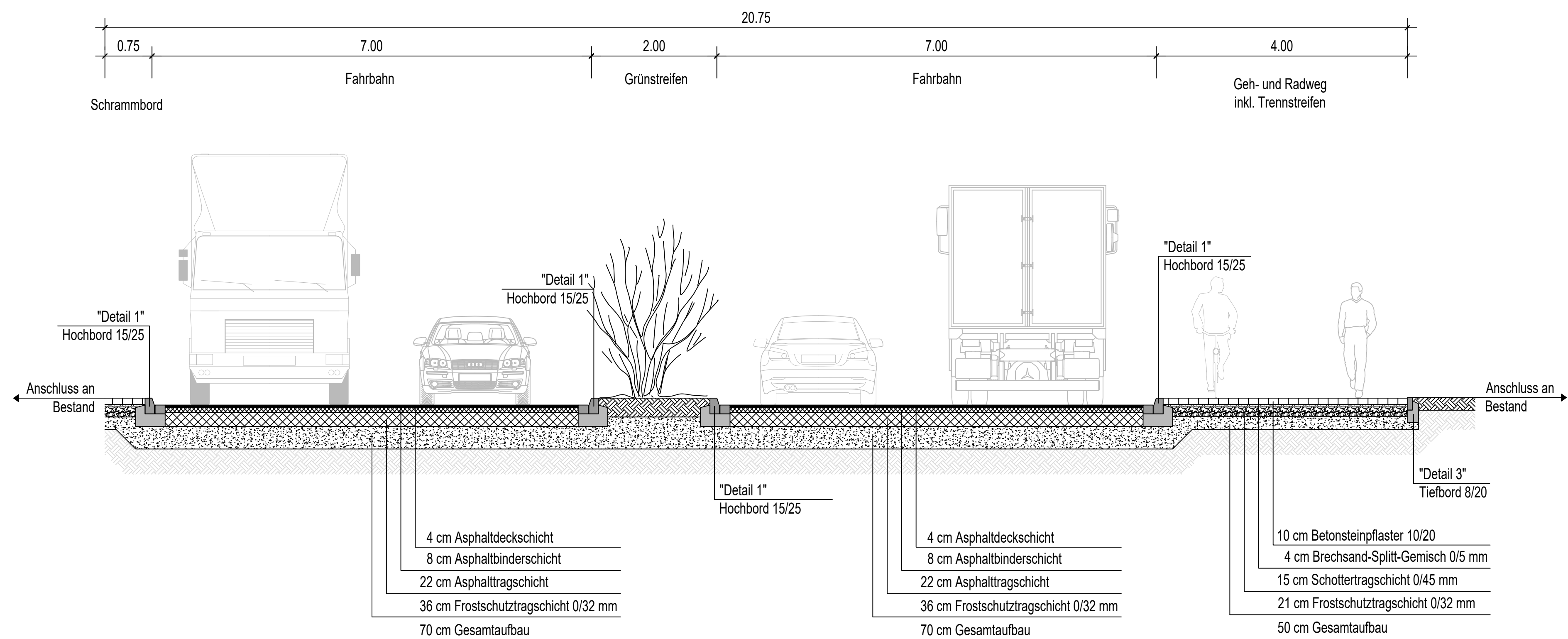

Schnitt C - C
Notausfahrt

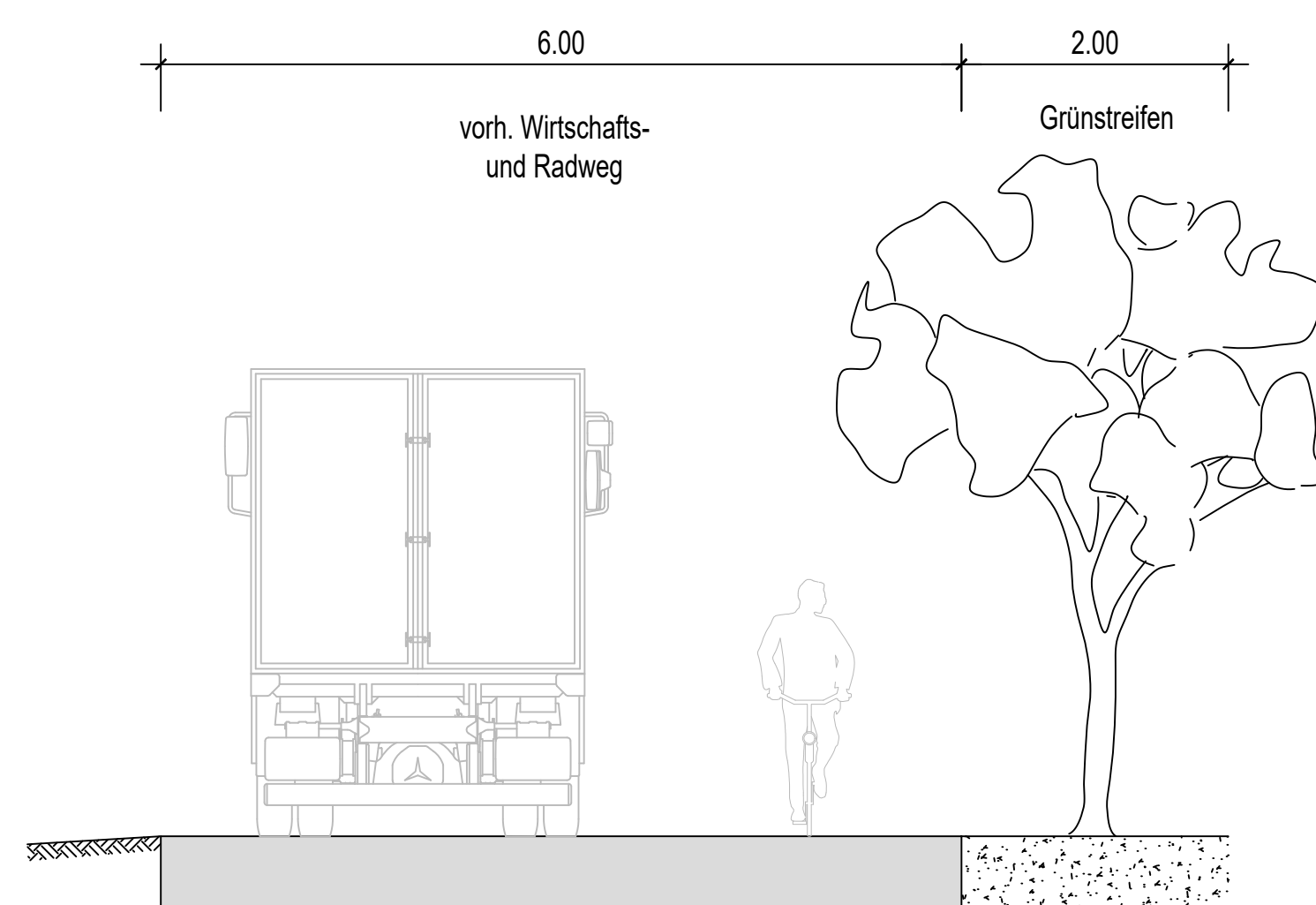

Legende

1

Detail Hochbord 15/25
mit Rinnenstein 16/24/14

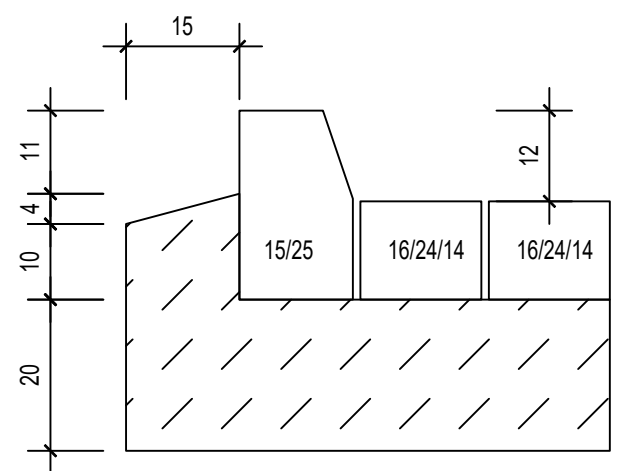

2

Detail Tiefbord 8/20

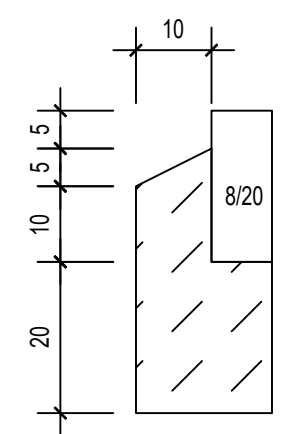

Detail Pflanzgrube

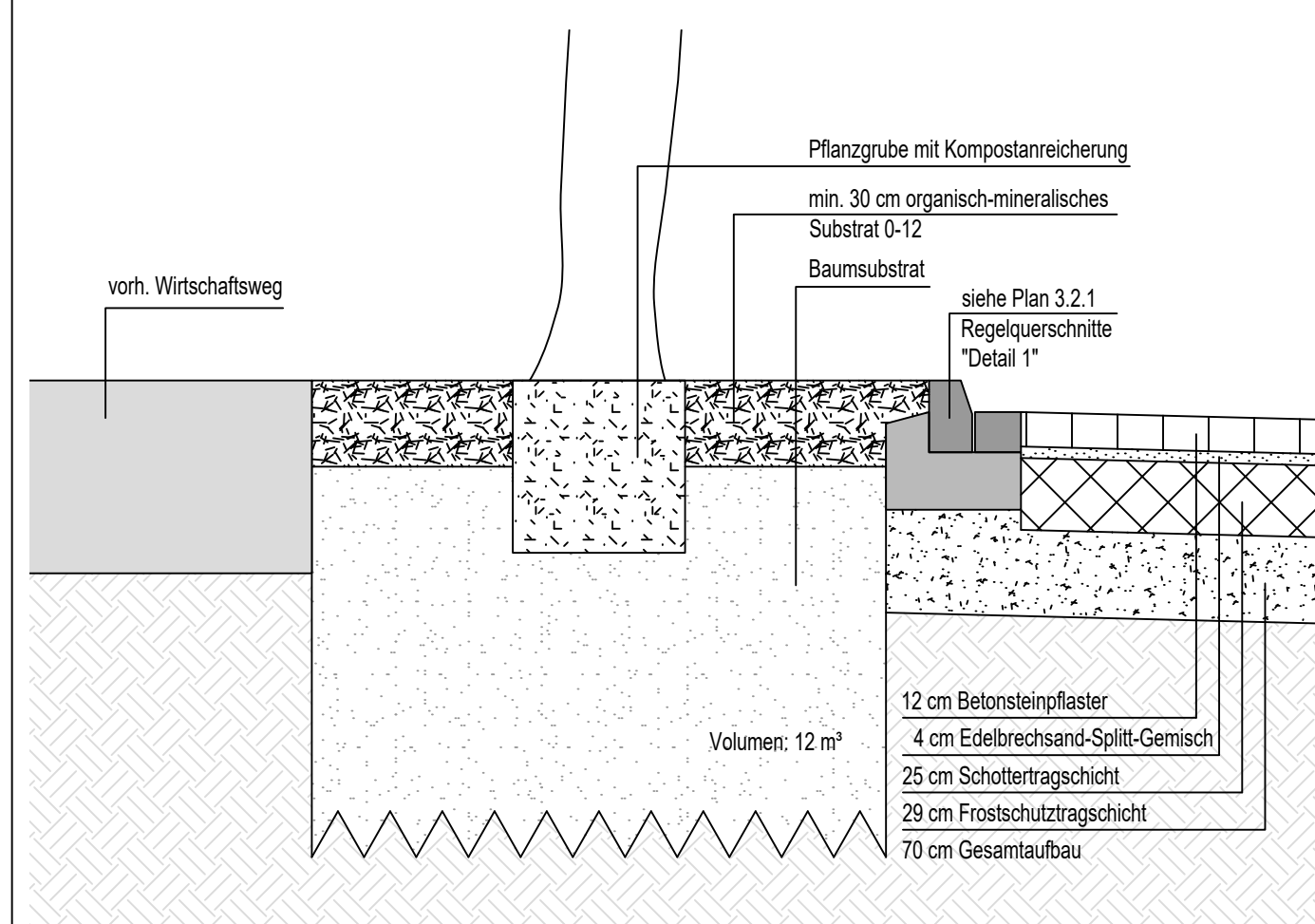

Entwurfsplanung

Gesehen



Gesehen



Ort, Datum: _____
gez. i. A. _____

Ort, Datum: _____
gez. i. A. _____

Gesehen



Gesehen

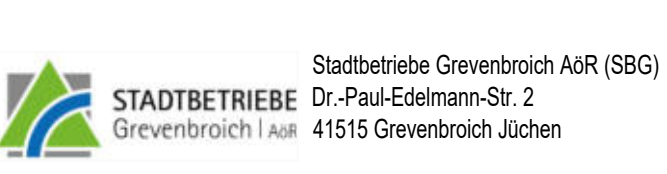

Ort, Datum: _____
gez. i. A. _____

Ort, Datum: _____
gez. i. A. _____

Projekt/Planbezeichnung

Industriepark Elsachtal
Straßenquerschnitte

Blattformat

841 x 1189 mm

Maßstab

1:50/10

gezeichnet

JHe 25.09.2023

bearbeitet

DMe 25.09.2023

Auftraggeber



Entwurfverfasser



RWE Power AG

Ort, Datum: _____
gez. i. A. _____

Höcker InfraPlan GmbH

Ort, Datum: Köln, 25.09.2023
gez. i. A. D. Mellich-Kirsch

ohne Ausrundung
km 0+000.000
h TS = 88.280 m

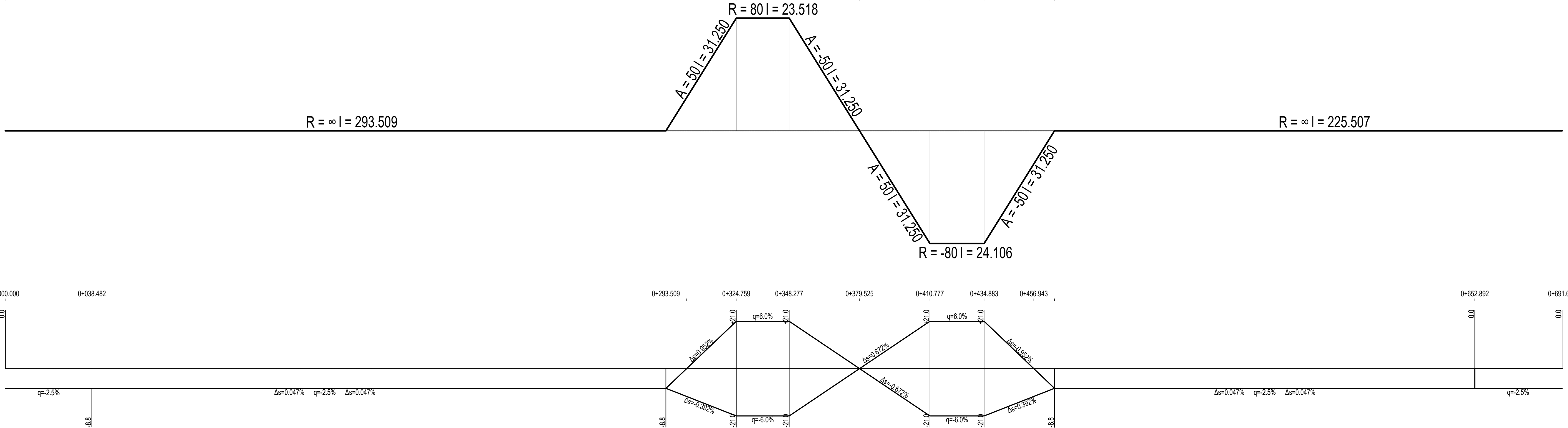
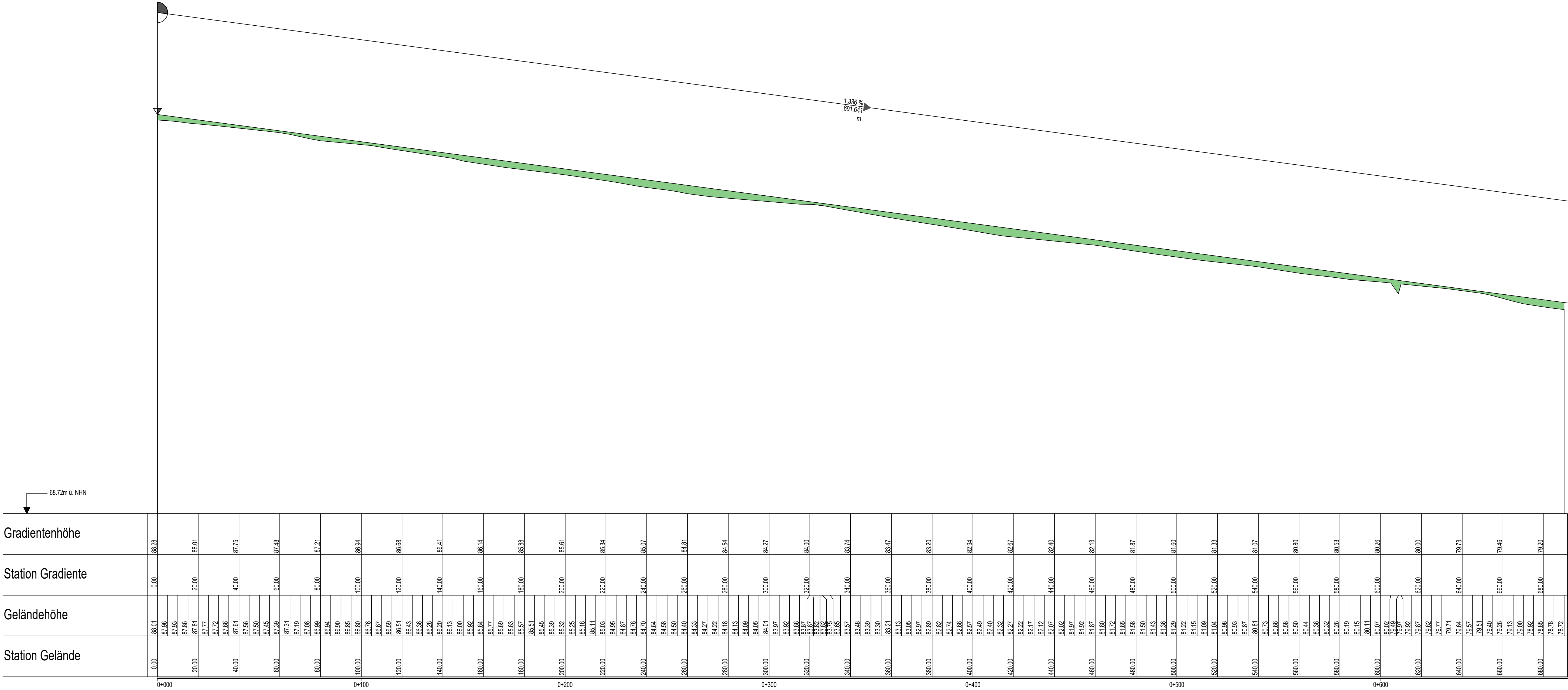

Querneigung
Maßstab
Rand links -2—
Rand rechts 2—

<p>Gesehen</p>  <p>Stadt Jüchen Amt für öffentliche Infrastruktur Am Rathaus 5 41933 Jüchen</p>	<p>Gesehen</p>  <p>STADT GREVENBROICH</p> <p>Stadt Grevenbroich Am Markt 1 41515 Grevenbroich</p>	
<p>Ort, Datum: _____</p> <p>gez. i. A. _____</p>	<p>Ort, Datum: _____</p> <p>gez. i. A. _____</p>	
<p>Gesehen</p>  <p>Gesellschaft für Wirtschaftskunde Grevenbroich mbH Schrödtstraße 17 41515 Grevenbroich</p>	<p>Gesehen</p>  <p>STADTBETRIEBE Grevenbroich i. A. u.</p> <p>Stadtbetriebe Grevenbroich AG (SBS) Dy-Paul-Gehrmann-Str. 2 41515 Grevenbroich Jüchen</p>	
<p>Ort, Datum: _____</p> <p>gez. i. A. _____</p>	<p>Ort, Datum: _____</p> <p>gez. i. A. _____</p>	
<p>Projektplanbezeichnung</p>		<p>Blattformat 841 x 1189 mm</p> <p>Maßstab 1:1000</p> <p>gezeichnet JHe 25.09.2023</p> <p>bearbeitet DMe 25.09.2023</p>
<p>Industriepark Elsbahtal</p> <p>Höhenplan</p> <p>Nord-Süd Achse</p>		
<p>Auftraggeber</p>  <p>RWE Power AG Bawessen Braunkohle Zentrale Köln Stütgenweg 2 50935 Köln</p>	<p>Entwurfverfasser</p>  <p>Clewer Straße 34 T 06 421 77 109 - 240 F + 06 421 77 109 - 31</p>	
<p>RWE Power AG</p> <p>Ort, Datum: _____</p> <p>gez. i. A. _____</p>	<p>Höcker InfraPlan GmbH</p> <p>Ort, Datum: Köln, 25.09.2023</p> <p>gez. i. A. D. Mehlich-Kirsch</p>	



Zeichenerklärung

Übersichtslageplan

- Plangebiet Jüchen
- Plangebiet Grevenbroich
- Stadtgrenze

RWE-Power ElektroleitungsbestandRWE-Power RohrleitungsbestandRWE-Power AbwasserleitungsbestandRWE-Power Sonderbestand

Entwässerungsplanung

- Einzugsfläche Entwässerung
- Kanal Regenwasser
- Kanal Schmutzwasser

Straßenplanung

- Wirtschaftsweg
- Fahrbahn mit Achse
Bankett
- Gehweg
- Fahrbahnteiler / Schrammbord
- Parkfläche
- Dammböschung
- Entwässerungsgraben mit Fließrichtung
- Einschnittböschung
- Mulde mit Fließrichtung

Leitungsbestand RWE-Power

- Kanalbestand Jüchen/Grevenbroich
- Kanalbestand RW
- Kanalbestand MW
- Kanalbestand SW

Vorplanung

verwendete Plangrundlagen			
lfd.-Nr.	Planbezeichnung	Unterlagenart	Datum
01	slk UTM	DWG	21.03.2022
02	Juechen-Grevenbroich_Strukturkonzept_VORABZUG_2019-10-21	DWG	10.06.2022
03	abwgan UTM	DWG	27.06.2022
04	Bohrungen UTM	DWG	27.06.2022
05	elk UTM	DWG	08.09.2022
06	rik UTM	DWG	08.09.2022
07	Kanalbestand_Grevenbroich	DWG	17.10.2022
08	Kanalbestand_Jüchen	DWG	17.10.2022
09	2022-10-26_Straßenplanung_OW	DWG	08.05.2023
10	2022-08-01_RRB	DWG	15.05.2023
11	20230508_Bestandsplan	DWG	16.05.2023
12	2022-09-28_Entwässerungsplanung	DWG	22.05.2023
13	Industriepark_Elsachtal_Geltungsbereiche_20230711		09.08.2023
14	2023-08-14_Straßenplanung_NS	DWG	15.11.2022

Gesehen	Gesehen
 Stadt Jüchen Amt für öffentliche Infrastruktur Am Rathaus 5 41363 Jüchen	 Stadt Grevenbroich Am Markt 1 41515 Grevenbroich

Ort, Datum: _____	Ort, Datum: _____
gez. i. A. _____	gez. i. A. _____

Gesehen	Gesehen
 Gesellschaft für Wirtschaftsdienste Grevenbroich mbH Schloßstraße 17 41515 Grevenbroich	 Stadtbetriebe Grevenbroich AöR (SBG) Dr.-Paul-Edelmann-Str. 2 Grevenbroich AöR 41515 Grevenbroich Jüchen

Ort, Datum: _____	Ort, Datum: _____
gez. i. A. _____	gez. i. A. _____

Projekt/Planbezeichnung		Blattformat
Industriepark Elsachtal		594 x 841 mm
		Maßstab
		1:5000
		gezeichnet
Lageplan der Entwässerungsmaßnahmen		JHe 24.08.22
		bearbeitet
Gesamtübersicht		JHe 01.09.23

Auftraggeber	Entwurfsverfasser
 RWE Power AG Bauwesen Braunkohle Zentrale Köln Stütgenweg 2 50935 Köln	 Höcker InfraPlan Clever Straße 34 50668 Köln T + 49 221 77109 - 240 F + 49 221 77109 - 31

RWE Power AG	Höcker InfraPlan GmbH
Ort, Datum: _____	Ort, Datum: _____
gez. i. A. _____	gez. i. A. _____



Zeichenerklärung
Übersichtslageplan

- Plangebiet Jüchen
-
- Plangebiet Grevenbroich

Leitungsbestand RWE-Power

- RWE-Power Elektroleitungsbestand
- RWE-Power Rohrleitungsbestand
- RWE-Power Abwasserleitungsbestand
- RWE-Power Sonderbestand

Entwässerungsplanung

- Einzugsfläche Entwässerung
- Kanal Regenwasser
- Kanal Schmutzwasser

Kanalbestand Jüchen/Grevenbroich

Straßenplanung

- Wirtschaftsweg
- Fahrbahn mit Achse
Bankett
- Gehweg
- Fahrbahnleiter / Schrammbord
- Parkfläche
- Dammböschung
- Entwässerungsgraben mit Fließrichtung
- Einschnittböschung
- Mulde mit Fließrichtung

- Kanalbestand RW
- Kanalbestand MW
- Kanalbestand SW

Vorplanung

verwendete Plangrundlagen			
lfd.-Nr.	Planbezeichnung	Unterlagenart	Datum
01	slk_UTM	DWG	21.03.2022
02	Juechen-Grevenbroich_Strukturkonzept_VORABZUG_2019-10-21	DWG	10.06.2022
03	abwgan_UTM	DWG	27.06.2022
04	Bohrungen_UTM	DWG	27.06.2022
05	elk_UTM	DWG	08.09.2022
06	rik_UTM	DWG	08.09.2022
07	Kanalbestand_Grevenbroich	DWG	17.10.2022
08	Kanalbestand_Jüchen	DWG	17.10.2022
09	2022-10-26_Straßenplanung_OW	DWG	08.05.2023
10	2022-08-01_RRB	DWG	15.05.2023
11	20230508_Bestandsplan	DWG	16.05.2023
12	2022-09-28_Entwässerungsplanung	DWG	22.05.2023
13	Industriepark_Elsachtal_Geltungsbereiche_20230711	DWG	09.08.2023
14	2023-09-04_Straßenplanung_NS	DWG	04.09.2023

Gesehen	Gesehen
<div><div><div></div></div><div><div>Stadt Jüchen</div><div>Am Rathaus 5</div><div>41363 Jüchen</div></div></div> <div><div><div></div></div><div><div>STADT GREVENBROICH</div><div>Am Markt 1</div><div>41515 Grevenbroich</div></div></div>	<div><div><div></div></div><div><div>STADT GREVENBROICH</div><div>Am Markt 1</div><div>41515 Grevenbroich</div></div></div>

Ort, Datum: _____	Ort, Datum: _____
gez. i. A. _____	gez. i. A. _____

Gesehen	Gesehen
<div><div><div></div></div><div><div>Gesellschaft für Wirtschaftsdienste</div><div>Grevenbroich mbH</div><div>Schloßstraße 17</div><div>41515 Grevenbroich</div></div></div> <div><div><div></div></div><div><div>STADTBETRIEBE</div><div>Dr.-Paul-Edelmann-Str. 2</div><div>Grevenbroich AöR</div><div>41515 Grevenbroich Jüchen</div></div></div>	<div><div><div></div></div><div><div>STADTBETRIEBE</div><div>Dr.-Paul-Edelmann-Str. 2</div><div>Grevenbroich AöR</div><div>41515 Grevenbroich Jüchen</div></div></div>

Ort, Datum: _____	Ort, Datum: _____
gez. i. A. _____	gez. i. A. _____

Projekt/Planbezeichnung	Blattformat
Industriepark Elsachtal Lageplan der Entwässerungsmaßnahmen Gesamtübersicht	594 x 841 mm
	Maßstab
	1:2500
	gezeichnet
	JHe 06.09.23
	bearbeitet
	JHe 11.09.23

Auftraggeber	Entwurfsverfasser
<div><div><div></div></div><div><div>RWE</div><div>RWE Power AG</div><div>Bauwesen Braunkohle</div><div>Zentrale Köln</div><div>Stütgenweg 2</div><div>50935 Köln</div></div></div> <div><div><div></div></div><div><div>HÖCKER</div><div>InfraPlan</div><div>Clever Straße 34</div><div>50668 Köln</div><div>T + 49 221 77109 - 240</div><div>F + 49 221 77109 - 31</div></div></div>	<div><div><div></div></div><div><div>HÖCKER</div><div>InfraPlan</div><div>Clever Straße 34</div><div>50668 Köln</div><div>T + 49 221 77109 - 240</div><div>F + 49 221 77109 - 31</div></div></div>

RWE Power AG	Höcker InfraPlan GmbH
Ort, Datum: _____	Ort, Datum: _____
gez. i. A. _____	gez. i. A. _____

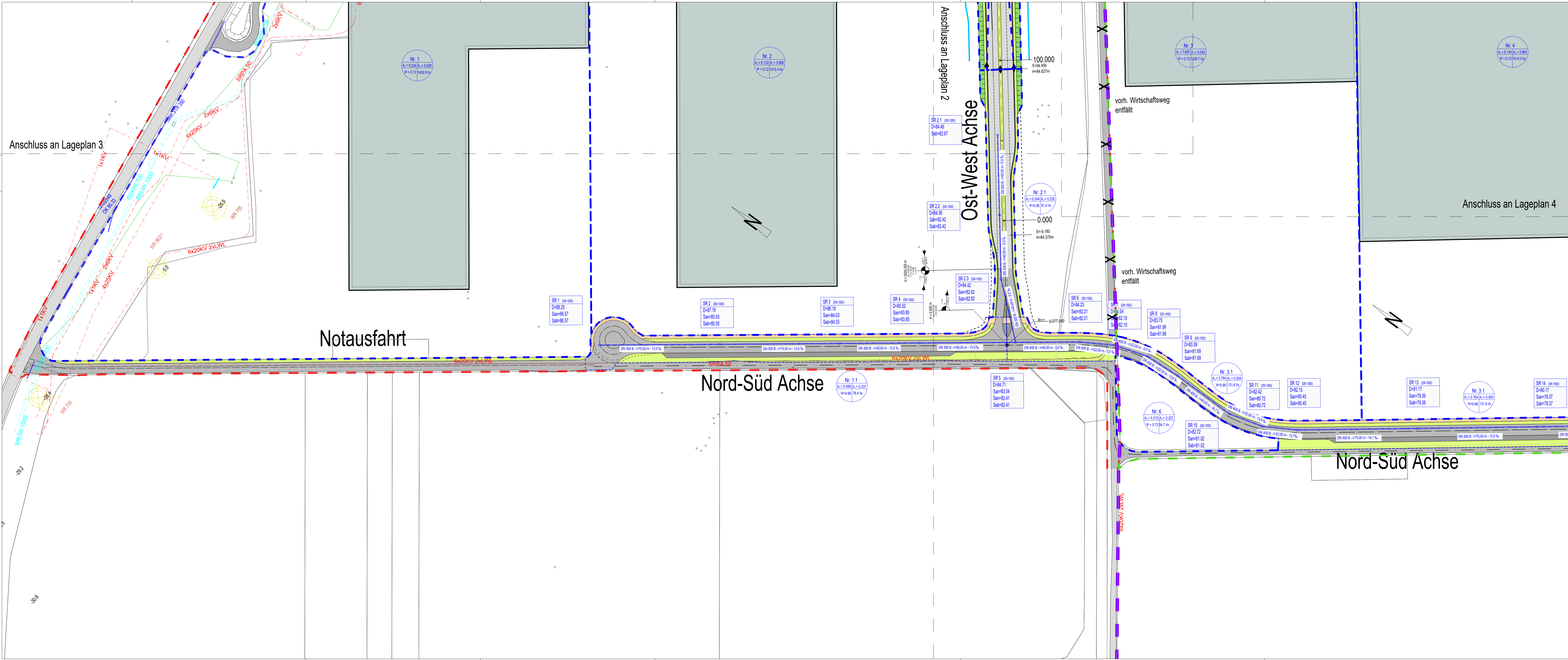

Zeichenerklärung

Lageplan

Plangebiet Jüchen
Plangebiet Grevenbroich
Stadtgrenze

Straßenplanung

Fahrbahn mit Achse
Bankett
Wirtschaftsweg (asphaltbauweise)
Wirtschaftsweg (wassergebunden)
Gehweg
Fahrbahnteiler / Schrammbord
Parkfläche
Dammböschung
Entwässerungsgraben mit Fließrichtung
Einschnittböschung
Mulde mit Fließrichtung
Geh-, Fahr- und Leitungsrecht

Leitungsbestand RWE-Power

RWE-Power Elektroleitungsbestand
RWE-Power Rohrleitungsbestand
RWE-Power Abwasserleitungsbestand
RWE-Power Sonderbestand

Entwässerungsplanung

Einzugsfläche Entwässerung
Kanal Regenwasser
Kanal Schmutzwasser

Entwurfsplanung

Gesehen	Gesehen
 Stadt Jüchen Amt für öffentliche Infrastruktur Am Rathaus 5 41363 Jüchen	 Stadt Grevenbroich Am Markt 1 41515 Grevenbroich
Ort, Datum: _____ gez. i. A. _____	Ort, Datum: _____ gez. i. A. _____
Gesehen	Gesehen
 Gesellschaft für Wirtschaftsdienste Grevenbroich mbH Schloßstraße 17 41515 Grevenbroich	 Stadtbetriebe Grevenbroich AöR (SBG) Dr.-Paul-Edelmann-Str. 2 41515 Grevenbroich Jüchen
Ort, Datum: _____ gez. i. A. _____	Ort, Datum: _____ gez. i. A. _____
Projekt/Planbezeichnung	
Industriepark Elsbachtal	
Lageplan der Entwässerungsmaßnahmen	
Variante 3 - Osten Kanal	
Auftraggeber	Entwurfsverfasser
 RWE Power AG Bauwesen Braunkohle Zentrale Köln Stütgenweg 2 50935 Köln	 Clever Straße 34 50668 Köln T + 49 221 77109 - 240 F + 49 221 77109 - 31
RWE Power AG	Höcker InfraPlan GmbH
Ort, Datum: _____ gez. i. A. _____	Ort, Datum: Köln, 25.09.2023 gez. i. A. D. Mehlich-Kirsch

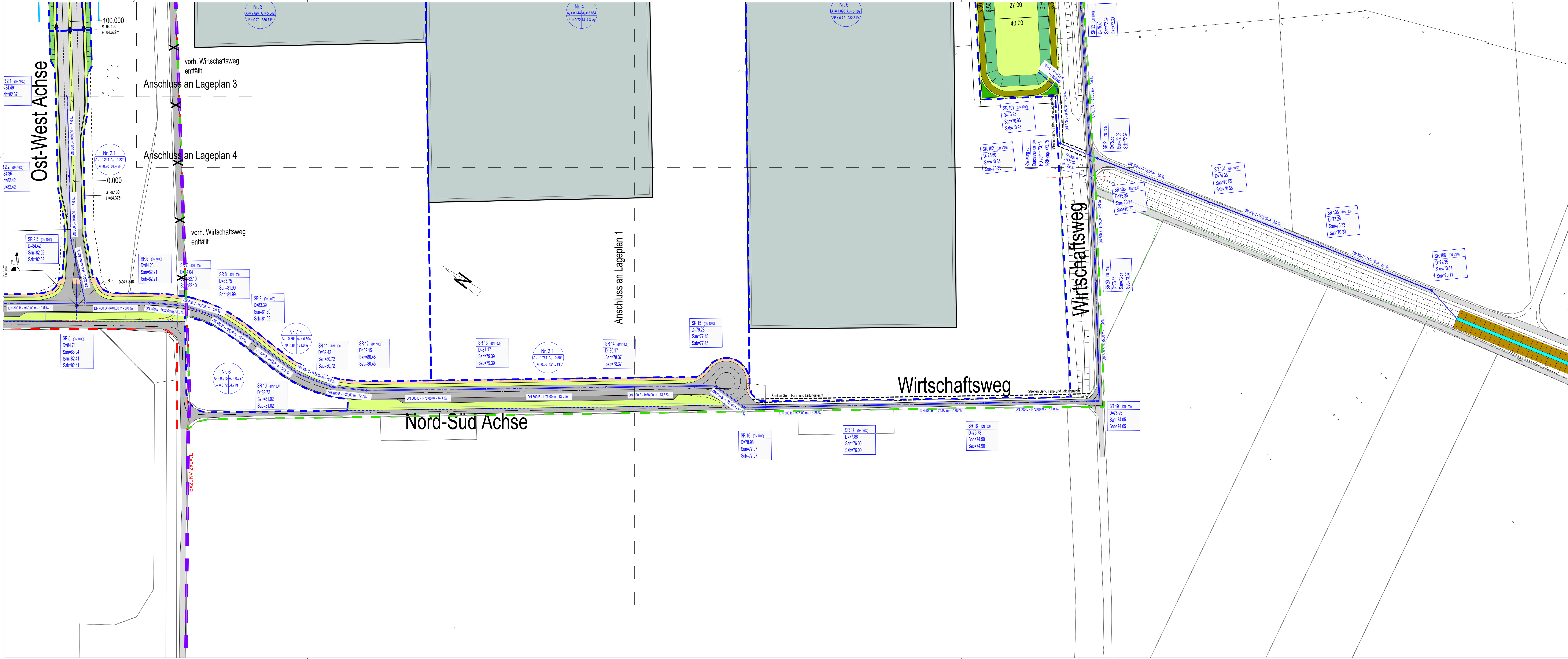

Zeichenerklärung

Lageplan

Plangebiet Jüchen

Plangebiet Grevenbroich

Stadtgrenze

Fahrbahn mit Achse

Bankett

Wirtschaftsweg (asphaltbauweise)

vorh. Wirtschaftsweg

Wirtschaftsweg (wassergebunden)

Gehweg

Fahrbahnleiter / Schrammbord

Parkfläche

Dammboschung

Entwässerungsgraben mit Fließrichtung

Einschnittboschung

Mulde mit Fließrichtung

Geh-, Fahr- und Leitungsrecht

RWE-Power Elektroleitungsbestand

RWE-Power Rohrleitungsbestand

RWE-Power Abwasserleitungsbestand

RWE-Power Sonderbestand

Entwässerungsplanung

Einzugsfläche Entwässerung

Kanal Regenwasser

Kanal Schmutzwasser

Entwurfsplanung

Gesehen Stadt Jüchen Amt für öffentliche Infrastruktur Am Rathaus 5 41363 Jüchen	Gesehen Stadt Grevenbroich Am Markt 1 41515 Grevenbroich
Ort, Datum: _____ gez. i. A. _____	Ort, Datum: _____ gez. i. A. _____
Gesehen Gesellschaft für Wirtschaftsdienste Grevenbroich mbH Schloßstraße 17 41515 Grevenbroich	Gesehen Stadtbetriebe Grevenbroich AöR (SBG) Dr.-Paul-Edelmann-Str. 2 41515 Grevenbroich Jüchen
Ort, Datum: _____ gez. i. A. _____	Ort, Datum: _____ gez. i. A. _____
Projekt/Planbezeichnung Industriepark Elsbachtal Lageplan der Entwässerungsmaßnahmen Variante 3 - Osten Kanal	
Blattformat 420 x 1189 mm Maßstab 1:1000 gezeichnet JHe 25.09.2023 bearbeitet DMe 25.09.2023	
Auftraggeber RWE Power AG Bauwesen Braunkohle Zentrale Köln Stuttgenweg 2 50935 Köln	Entwurfsverfasser Clever Straße 34 50668 Köln T + 49 221 77109 - 240 F + 49 221 77109 - 31
RWE Power AG Ort, Datum: _____ gez. i. A. _____	Höcker IntraPlan GmbH Ort, Datum: Köln, 25.09.2023 gez. i. A. D. Mehlich-Kirsch

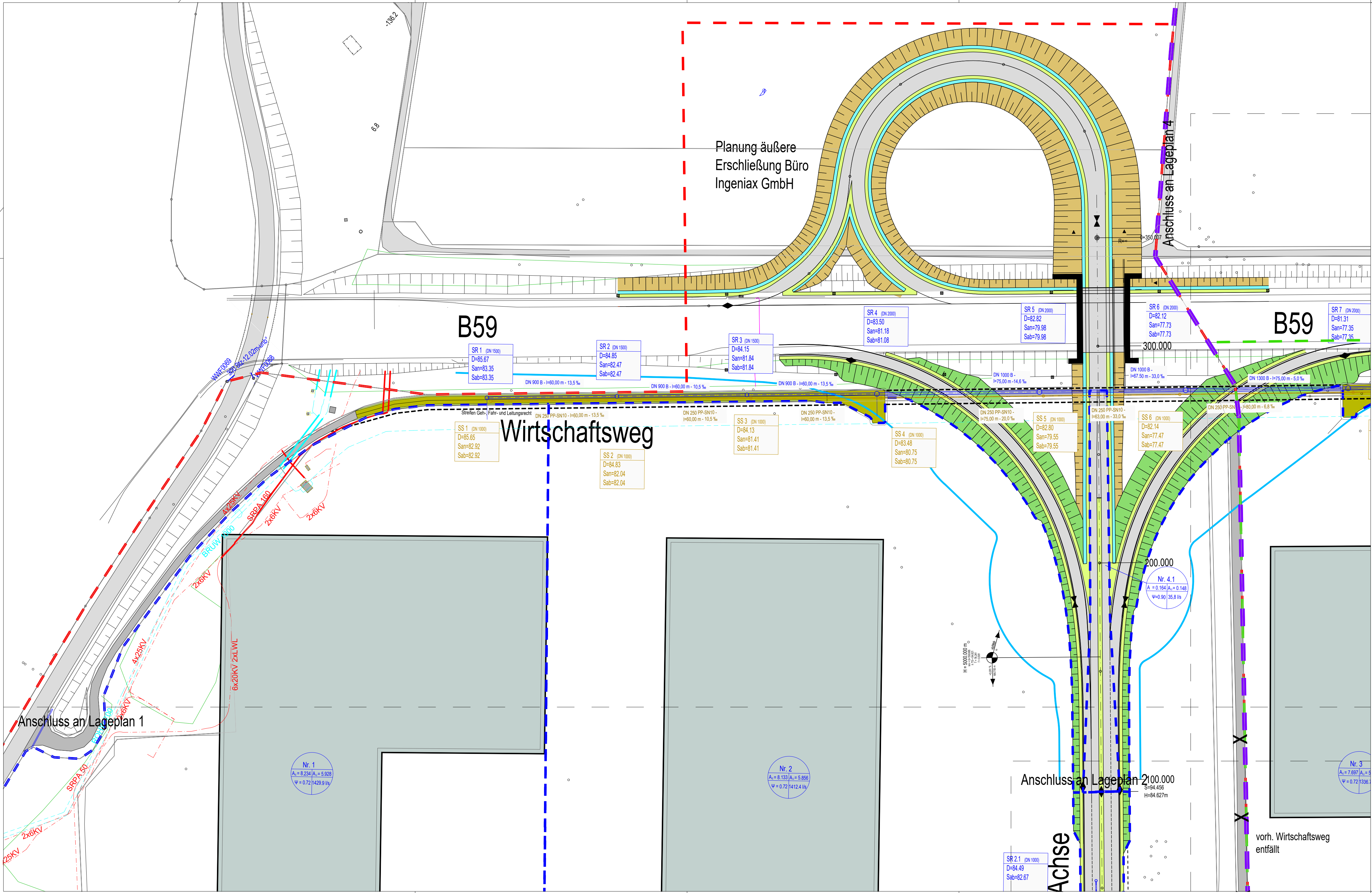

Zeichenerklärung

Lageplan

Leitungsbestand RWE-Power

- Plangebiet Jüchen
- Plangebiet Grevenbroich
- Stadtgrenze
- RWE-Power Elektroleitungsbestand
- RWE-Power Rohrleitungsbestand
- RWE-Power Abwasserleitungsbestand
- RWE-Power Sonderbestand

Straßenplanung

- Fahrbahn mit Achse
- Bankett
- Wirtschaftsweg (asphaltbauweise)
- vorh. Wirtschaftsweg
- Wirtschaftsweg (wassergebunden)
- Gehweg
- Fahrbahnteiler / Schrammbord
- Parkfläche
- Dammböschung
- Entwässerungsgraben mit Fließrichtung
- Einschnittböschung
- Mulde mit Fließrichtung
- Geh-, Fahr- und Leitungsrecht

Entwässerungsplanung

- Einzugsfläche Entwässerung
- Kanal Regenwasser
- Kanal Schmutzwasser

Entwurfsplanung

Gesehen  Stadt Jüchen Amt für öffentliche Infrastruktur Am Rathaus 5 41363 Jüchen		Gesehen  STADT GREVENBROICH Stadt Grevenbroich Am Markt 1 41515 Grevenbroich	
Ort, Datum: _____ gez. i. A. _____		Ort, Datum: _____ gez. i. A. _____	
Gesehen  Gesellschaft für Wirtschaftsdienste Grevenbroich mbH Schloßstraße 17 41515 Grevenbroich		Gesehen  STADTBETRIEBE Grevenbroich AöR (SBG) Dr.-Paul-Edelmann-Str. 2 41515 Grevenbroich Jüchen	
Ort, Datum: _____ gez. i. A. _____		Ort, Datum: _____ gez. i. A. _____	
Projekt/Planbezeichnung Industriepark Elsbachtal Lageplan der Entwässerungsmaßnahmen Variante 3 - Osten Kanal		Blattformat 420 x 841 mm Maßstab 1:1000 gezeichnet JHe 25.09.2023 bearbeitet DMe 25.09.2023	
Auftraggeber  RWE Power AG Bauwesen Braunkohle Zentrale Köln Stuttgenweg 2 50935 Köln		Entwurfsverfasser  Höcker InfraPlan GmbH Clever Straße 34 50668 Köln T + 49 221 77109 - 240 F + 49 221 77109 - 31	
RWE Power AG Ort, Datum: _____ gez. i. A. _____		Höcker InfraPlan GmbH Ort, Datum: Köln, 25.09.2023 gez. i. A. D. Mehlich-Kirsch	

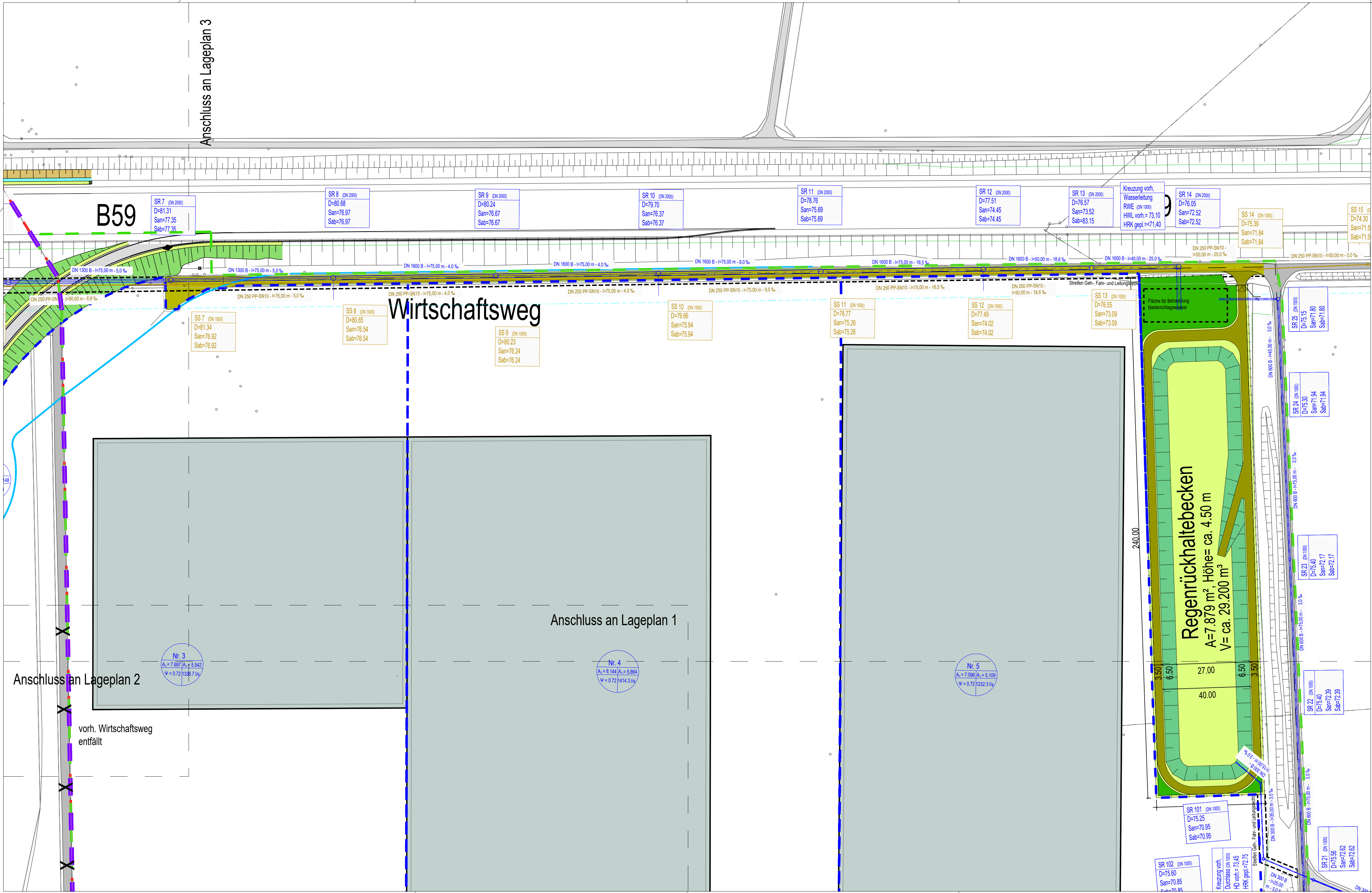

Zeichenerklärung

Lageplan

Leitungsbestand RWE-Power

- Plangebiet Jüchen
- Plangebiet Grevenbroich
- Stadtgrenze
- RWE-Power Elektroleitungsbestand
- RWE-Power Rohrleitungsbestand
- RWE-Power Abwasserleitungsbestand
- RWE-Power Sonderbestand

Straßenplanung

- Fahrbahn mit Achse
- Bankett
- Wirtschaftsweg (asphaltbauweise)
- vorh. Wirtschaftsweg
- Wirtschaftsweg (wassergebunden)
- Gehweg
- Fahrbahnsteiler / Schrammbord
- Parkfläche
- Dammböschung
- Entwässerungsgraben mit Fließrichtung
- Einschnittböschung
- Mulde mit Fließrichtung
- Geh-, Fahr- und Leitungsrecht

Entwässerungsplanung

- Einzugsfläche Entwässerung
- Kanal Regenwasser
- Kanal Schmutzwasser

Entwurfsplanung

Gesehen



Stadt Jüchen
Amt für öffentliche Infrastruktur
Am Rathaus 5
41363 Jüchen

Gesehen



Stadt Grevenbroich
Am Markt 1
41515 Grevenbroich

Ort, Datum:

gez. i. A.

Ort, Datum:

gez. i. A.

Gesehen



Gesellschaft für Wirtschaftsdienste
Grevenbroich mbH
Schloßstraße 17
41515 Grevenbroich

Gesehen



Stadtbetriebe Grevenbroich AöR (SBG)
Dr.-Paul-Edelmann-Str. 2
41515 Grevenbroich Jüchen

Ort, Datum:

gez. i. A.

Ort, Datum:

gez. i. A.

Projekt/Planbezeichnung

Blattformat

Industriepark Elsachtal

420 x 841 mm

Lageplan der Entwässerungsmaßnahmen

Maßstab

Variante 3 - Osten Kanal

1:1000

gezeichnet

JHe 25.09.2023

bearbeitet

DME 25.09.2023

Auftraggeber

Entwurfsverfasser



RWE Power AG
Bauwesen Braunkohle
Zentrale Köln
Stuttgenweg 2
50935 Köln



Clever Straße 34
50668 Köln
T + 49 221 77109 - 240
F + 49 221 77109 - 31

RWE Power AG

Höcker InfraPlan GmbH

Ort, Datum:

Ort, Datum: Köln, 25.09.2023

gez. i. A.

gez. i. A. D. Mehlich-Kirsch



Zeichenerklärung

Lageplan

- Plangebiet Jüchen

--- Plangebiet Grevenbroich

--- Stadtgrenze
- #### Leitungsbestand RWE-Power

— RWE-Power Elektroleitungsbestand

— RWE-Power Rohrleitungsbestand

— RWE-Power Abwasserleitungsbestand

— RWE-Power Sonderbestand

Straßenplanung

- Fahrbahn mit Achse
- Bankett
- Wirtschaftsweg (asphaltbauweise)
- vorr. Wirtschaftsweg
- Wirtschaftsweg (wassergebunden)
- Gehweg
- Fahrbahnteiler / Schrammbord
- Parkfläche
- Dammboschung
- Entwässerungsgraben mit Fließrinne
- Einschnittböschung
- Mulde mit Fließrinne
- Geh-, Fahr- und Leitungsrecht

Entwässerungsplanung

- Einzugsfläche Entwässerung
- Kanal Regenwasser
- Kanal Schmutzwasser

Entwurfsplanung

verwendete Plangrundlagen			
lfd.-Nr.	Planbezeichnung	Unterlagenart	Datum
01	slk_UTM	DWG	21.03.2022
02	Juechen-Grevenbroich_Strukturkonzept_VORABZUG_2019-10-21	DWG	10.06.2022
03	abwugen_UTM	DWG	27.06.2022
04	Bohrungen_UTM	DWG	27.06.2022
05	slk_UTM	DWG	08.09.2022
06	rk_UTM	DWG	08.09.2022
07	Kanalbestand_Grevenbroich	DWG	17.10.2022
08	Kanalbestand_Juechen	DWG	17.10.2022
09	2022-10-28_Straßenplanung_OW	DWG	08.05.2023
10	2022-08-01_RRB	DWG	15.05.2023
11	20230508_Bestandsplan	DWG	16.05.2023
12	2022-09-28_Entwässerungsplanung	DWG	22.05.2023
13	Industriepark_Elsbachtal_Geltungsbereiche_20230711	DWG	09.08.2023
14	2023-06-14_Straßenplanung_NS	DWG	14.08.2023

Gesehen	Gesehen
Stadt Jüchen Amt für öffentliche Infrastruktur Am Rathaus 5 41935 Jüchen	Stadt Grevenbroich Am Markt 1 41515 Grevenbroich

Ort, Datum: _____	Ort, Datum: _____
gez. i. A. _____	gez. i. A. _____

Gesehen	Gesehen
Gesellschaft für Wirtschaftsdienste Grevenbroich mbH Schloßstraße 17 41515 Grevenbroich	Stadtbetriebe Grevenbroich A/R (SBG) Dr.-Paul-Erdmann-Str. 2 41515 Grevenbroich Jüchen

Ort, Datum: _____	Ort, Datum: _____
gez. i. A. _____	gez. i. A. _____

Projekt/Planbezeichnung	Blattformat
Industriepark Elsbachtal	594 x 1189 mm
Lageplan der Entwässerungsmaßnahmen	Maßstab
Variante 1A - Westen Graben	1:1000
	gezeichnet
	JHe 25.09.2023
	bearbeitet
	DMe 25.09.2023

Auftraggeber	Entwurfsverfasser
RWE Power AG Bauwesen Braunkohle Zentrale Köln Stütgenweg 2 50935 Köln	Clever Straße 34 50668 Köln T + 49 221 77109 - 240 F + 49 221 77109 - 31

RWE Power AG	Höcker InfraPlan GmbH
Ort, Datum: _____	Ort, Datum: Köln, 25.09.2023
gez. i. A. _____	gez. i. A. D. Mehlich-Kirsch

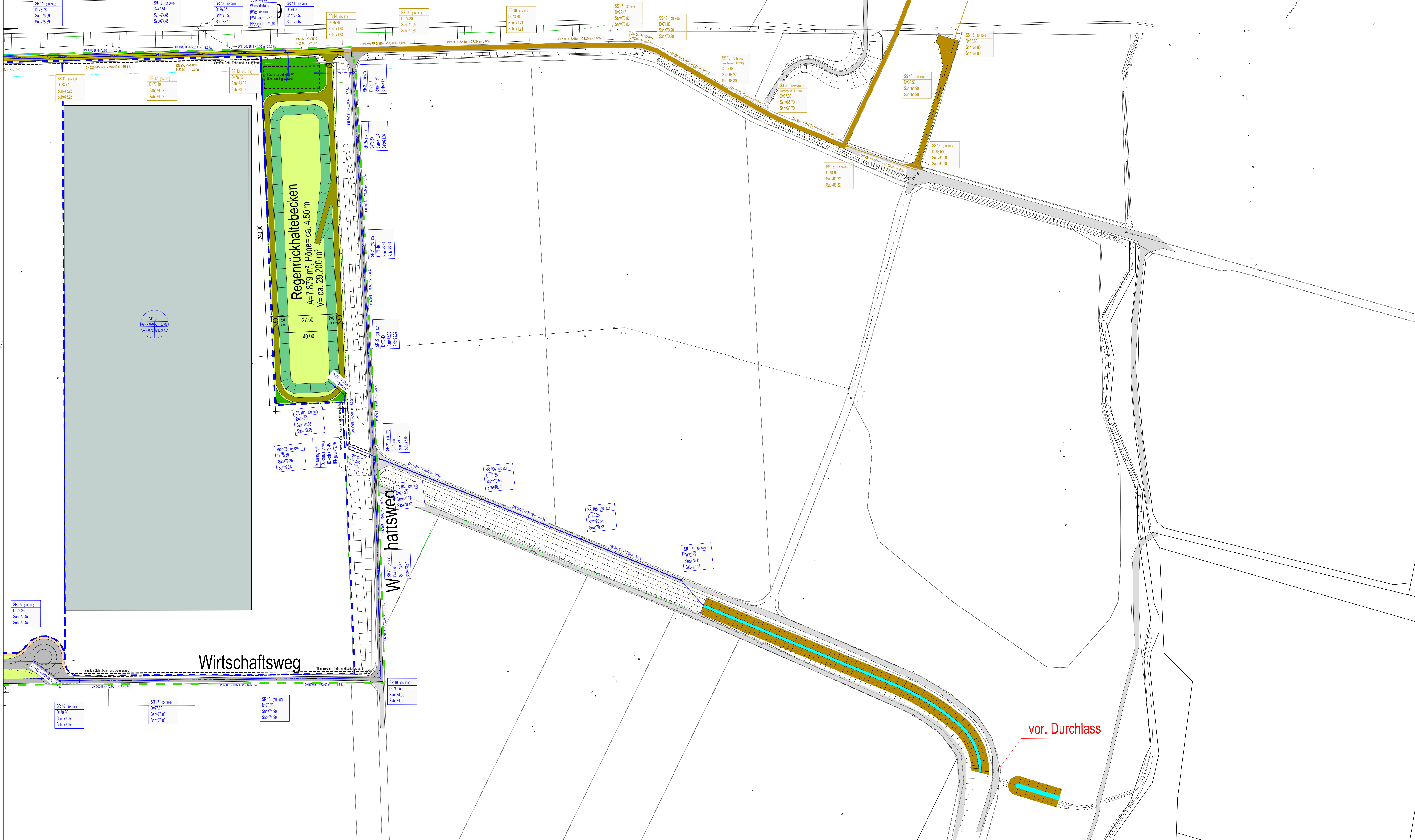

Zeichenerklärung

Lageplan

Leitungsbestand RWE-Power

- Plangebiet Jüchen
 - Plangebiet Grevenbroich
 - Stadtgrenze
- RWE-Power Elektroleitungsbestand
 - RWE-Power Rohrleitungsbestand
 - RWE-Power Abwasserleitungsbestand
 - RWE-Power Sonderbestand

Straßenplanung

- Fahrbahn mit Achse
- Bankett
- Wirtschaftsweg (asphaltbauweise)
- vorr. Wirtschaftsweg
- Wirtschaftsweg (wasserbegeben)
- Gehweg
- Fahrbahnteiler / Schrammbord
- Parkfläche
- Dammabstüschung
- Entwässerungsgraben mit Fließrinne
- Einschnittbösung
- Mulde mit Fließrinne
- Geh-, Fahr- und Leitungsrecht

Entwässerungsplanung

- Einzugsfläche Entwässerung
- Kanal Regenwasser
- Kanal Schmutzwasser

Entwurfsplanung

verwendete Plangrundlagen			
lfd.-Nr.	Planbezeichnung	Unterlagenart	Datum
01	alk_UTM	DWG	21.03.2022
02	Juechen-Grevenbroich_Strukturkonzept_VORABZUG_2019-10-21	DWG	10.05.2022
03	abwgen_UTM	DWG	27.06.2022
04	Bohrungen_UTM	DWG	27.06.2022
05	alk_UTM	DWG	08.09.2022
06	alk_UTM	DWG	08.09.2022
07	Kanalbestand_Grevenbroich	DWG	17.10.2022
08	Kanalbestand_Juechen	DWG	17.10.2022
09	2022-10-29_Straßenplanung_OW	DWG	08.05.2023
10	2022-08-01_RRB	DWG	15.05.2023
11	20230508_Bestandsplan	DWG	16.05.2023
12	2022-09-28_Entwässerungsplanung	DWG	22.05.2023
13	Industriepark_Elsbachtal_Geltungsbereiche_20230711	DWG	09.08.2023
14	2023-06-14_Straßenplanung_NS	DWG	14.08.2023

Gesehen	Gesehen
Stadt Jüchen Amt für öffentliche Infrastruktur Am Rathaus 5 41363 Jüchen	Stadt Grevenbroich Am Markt 1 41515 Grevenbroich

Ort, Datum:	Ort, Datum:
gez. i. A.	gez. i. A.

Gesehen	Gesehen
Gesellschaft für Wirtschaftsdienste Grevenbroich mbH Schloßstraße 17 41515 Grevenbroich	Stadtbetriebe Grevenbroich A/R (SBG) Dr.-Paul-Edelmann-Str. 2 41515 Grevenbroich Jüchen

Ort, Datum:	Ort, Datum:
gez. i. A.	gez. i. A.

Projekt/Planbezeichnung	Blattformat
Industriepark Elsbachtal	594 x 1189 mm
Lageplan der Entwässerungsmaßnahmen	Maßstab
Variante 1A - Westen Graben	1:1000
	gezeichnet
	JHe 25.09.2023
	bearbeitet
	DMe 25.09.2023

Auftraggeber	Entwurfsverfasser
RWE Power AG Bauwesen Braunkohle Zentrale Köln Stütgenweg 2 50935 Köln	Clever Straße 34 50668 Köln T + 49 221 77109 - 240 F + 49 221 77109 - 31

RWE Power AG	Höcker InfraPlan GmbH
Ort, Datum:	Ort, Datum: Köln, 25.09.2023
gez. i. A.	gez. i. A. D. Mehlich-Kirsch



Zeichenerklärung

Lageplan

- Plangebiet Jüchen
- Plangebiet Grevenbroich
- Stadtgrenze

Leitungsbestand RWE-Power

- RWE-Power Elektroleitungsbestand
- RWE-Power Rohrleitungsbestand
- RWE-Power Abwasserleitungsbestand
- RWE-Power Sonderbestand

Straßenplanung

- Fahrbahn mit Achse
- Bankett
- Wirtschaftsweg (asphaltbauweise)
- vorh. Wirtschaftsweg
- Wirtschaftsweg (wassergebunden)
- Gehweg
- Fahrbahnteiler / Schrammbord
- Parkfläche
- Dammboßchung
- Entwässerungsgraben mit Fließrichtung
- Einschnittboßchung
- Mulde mit Fließrichtung
- Geh-, Fahr- und Leitungsrecht

Entwässerungsplanung

- Einzugsfläche Entwässerung
- Kanal Regenwasser
- Kanal Schmutzwasser

Entwurfsplanung

verwendete Plangrundlagen

lfd.-Nr.	Planbezeichnung	Unterlagenart	Datum
01	alk_UTM	DWG	21.03.2022
02	Juechen-Grevenbroich_Strukturkonzept_VORABZUG_2019-10-21	DWG	10.06.2022
03	abwagen_UTM	DWG	27.06.2022
04	Bohrungen_UTM	DWG	27.06.2022
05	alk_UTM	DWG	08.09.2022
06	rk_UTM	DWG	08.09.2022
07	Kanalbestand_Grevenbroich	DWG	17.10.2022
08	Kanalbestand_Juechen	DWG	17.10.2022
09	2022-10-26_Straßenplanung_OW	DWG	08.05.2023
10	2022-08-01_RRB	DWG	15.05.2023
11	20230508_Bestandsplan	DWG	16.05.2023
12	2022-09-28_Entwässerungsplanung	DWG	22.05.2023
13	Industriepark_Elsachtal_Geltungsbereiche_20230711	DWG	09.08.2023
14	2023-06-14_Straßenplanung_NS	DWG	14.08.2023

Gesehen	Gesehen
 Stadt Jüchen Amt für öffentliche Infrastruktur Am Rathaus 5 41363 Jüchen	 Stadt Grevenbroich Am Markt 1 41515 Grevenbroich

Ort, Datum:	Ort, Datum:
gez. i. A.	gez. i. A.

Gesehen	Gesehen
 Gesellschaft für Wirtschaftsdienste Grevenbroich mbH Schloßstraße 17 41515 Grevenbroich	 Stadtbetriebe Grevenbroich ABR (SBG) Dr.-Paul-Edelmann-Str. 2 41515 Grevenbroich Jüchen

Ort, Datum:	Ort, Datum:
gez. i. A.	gez. i. A.

Projek/Planbezeichnung	Blattformat
Industriepark Elsachtal	594 x 1189 mm
Lageplan der Entwässerungsmaßnahmen	Maßstab
Variante 3 - Freispiegel südlich der FGB	1:1000
	gezeichnet
	JHe 25.09.2023
	bearbeitet
	DMe 25.09.2023

Auftraggeber	Entwurfsverfasser
 RWE Power AG Bauwesen Braunkohle Zentrale Köln Stüttenweg 2 50935 Köln	 Clever Straße 34 50668 Köln T + 49 221 77109 - 240 F + 49 221 77109 - 31

RWE Power AG	Höcker InfraPlan GmbH
Ort, Datum:	Ort, Datum: Köln, 25.09.2023
gez. i. A.	gez. i. A. D. Mehlich-Kirsch

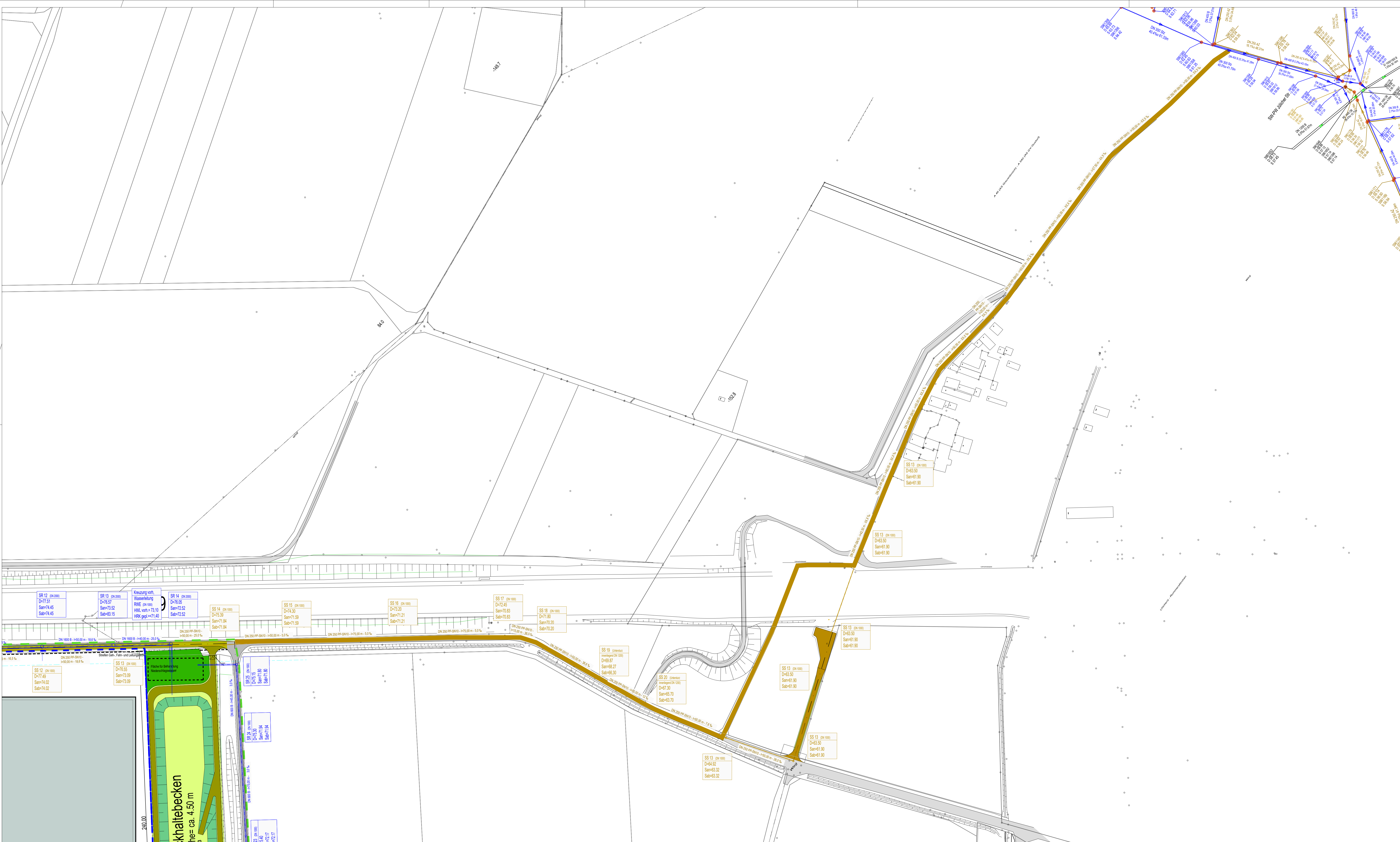

Zeichenerklärung

Lageplan

- Plangebiet Jüchen
- Plangebiet Grevenbroich
- Stadtgrenze

Leitungsbestand RWE-Power

- RWE-Power Elektroleitungsbestand
- RWE-Power Rohrleitungsbestand
- RWE-Power Abwasserleitungsbestand
- RWE-Power Sonderbestand

Straßenplanung

- Fahrbahn mit Achse
- Bankett
- Wirtschaftsweg (asphaltbauweise)
- vorr. Wirtschaftsweg
- Wirtschaftsweg (wassergebunden)
- Gehweg
- Fahrbahnteiler / Schrammbord
- Parkfläche
- Dammböschung
- Entwässerungsgraben mit Fließrichtung
- Einschnittböschung
- Mulde mit Fließrichtung
- Geh-, Fahr- und Leitungsrecht

Entwässerungsplanung

- Einzugsfläche Entwässerung
- Kanal Regenwasser
- Kanal Schmutzwasser

Entwurfsplanung

verwendete Plangrundlagen

lfd.-Nr.	Planbezeichnung	Unterlagenart	Datum
01	slk_UTM	DWG	21.03.2022
02	Jüchen-Grevenbroich_Strukturkonzept_VORABZUG_2019-10-21	DWG	10.05.2022
03	abwgen_UTM	DWG	27.06.2022
04	Bohrungen_UTM	DWG	27.06.2022
05	slk_UTM	DWG	08.09.2022
06	rk_UTM	DWG	08.09.2022
07	Kanalbestand_Grevenbroich	DWG	17.10.2022
08	Kanalbestand_Jüchen	DWG	17.10.2022
09	2022-10-29_Straßenplanung_OW	DWG	08.05.2023
10	2022-08-01_RRB	DWG	15.05.2023
11	20230508_Bestandsplan	DWG	16.05.2023
12	2022-09-29_Entwässerungsplanung	DWG	22.05.2023
13	Industriepark_Elsbachtal_Geltungsbereiche_20230711	DWG	09.08.2023
14	2023-06-14_Straßenplanung_NS	DWG	14.08.2023

Gesehen	Gesehen
Stadt Jüchen Amt für öffentliche Infrastruktur Am Rathaus 5 41363 Jüchen	Stadt Grevenbroich Am Markt 1 41515 Grevenbroich

Ort, Datum:	Ort, Datum:
gez. i. A.	gez. i. A.

Gesehen	Gesehen
Gesellschaft für Wirtschaftsdienste Grevenbroichstraße 17 41515 Grevenbroich	Stadtbetriebe Grevenbroich A/R (SBG) Grevenbroichstraße 17 41515 Grevenbroich Jüchen

Ort, Datum:	Ort, Datum:
gez. i. A.	gez. i. A.

Projekt/Planbezeichnung	Blattformat
Industriepark Elsbachtal	594 x 1189 mm
Lageplan der Entwässerungsmaßnahmen	Maßstab
Variante 3 - Freispiegel südlich der FGB	1:1000
	gezeichnet
	JHe 25.09.2023
	bearbeitet
	DMe 25.09.2023

Auftraggeber	Entwurfsverfasser
RWE Power AG Bauwesen Braunkohle Zentrale Köln Stützelweg 2 50935 Köln	Clever Straße 34 50668 Köln T + 49 221 77109 - 240 F + 49 221 77109 - 31

RWE Power AG	Höcker InfraPlan GmbH
Ort, Datum:	Ort, Datum: Köln, 25.09.2023
gez. i. A.	gez. i. A. D. Mehlich-Kirsch

Variante 1
Anzahl der Bäume: 55

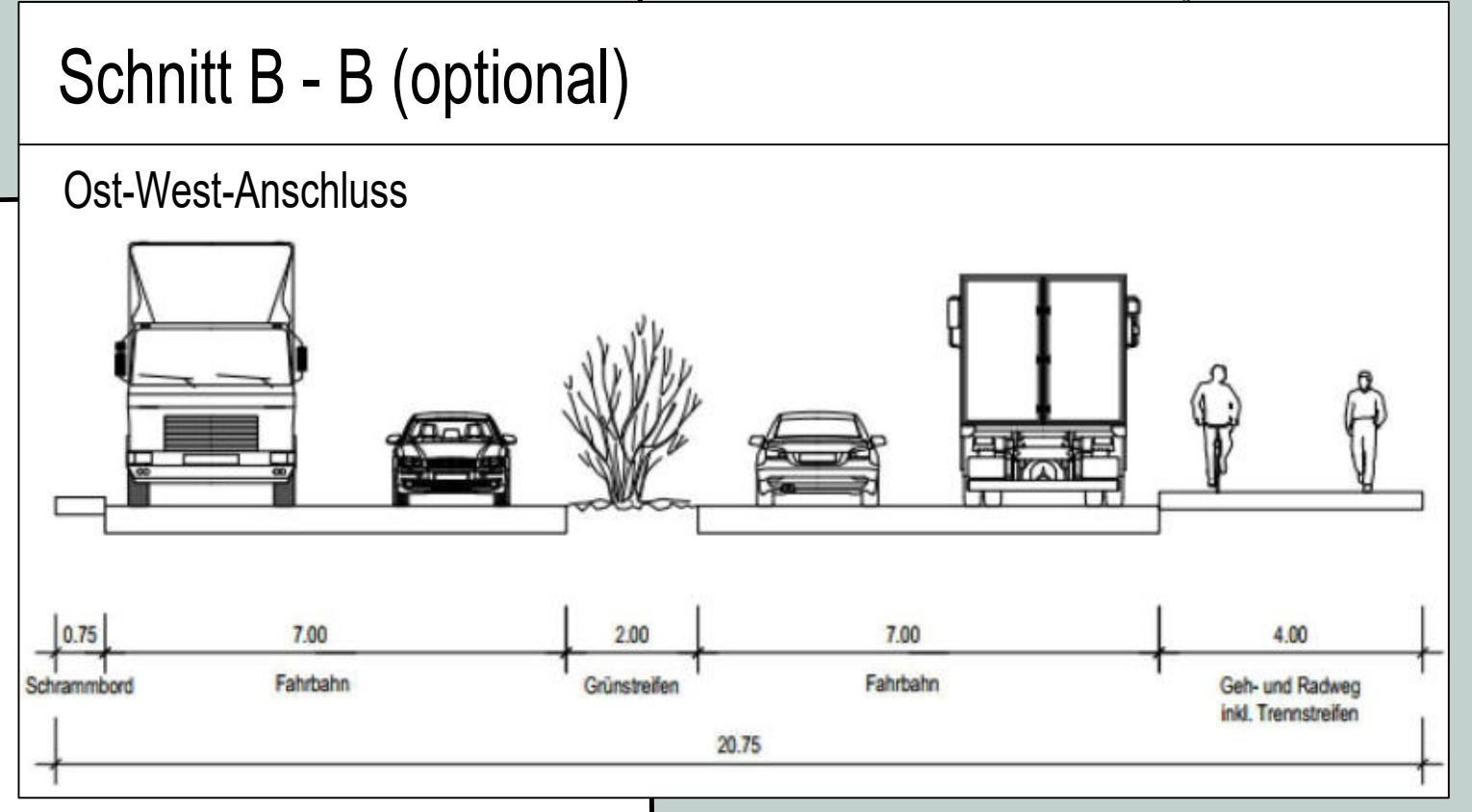
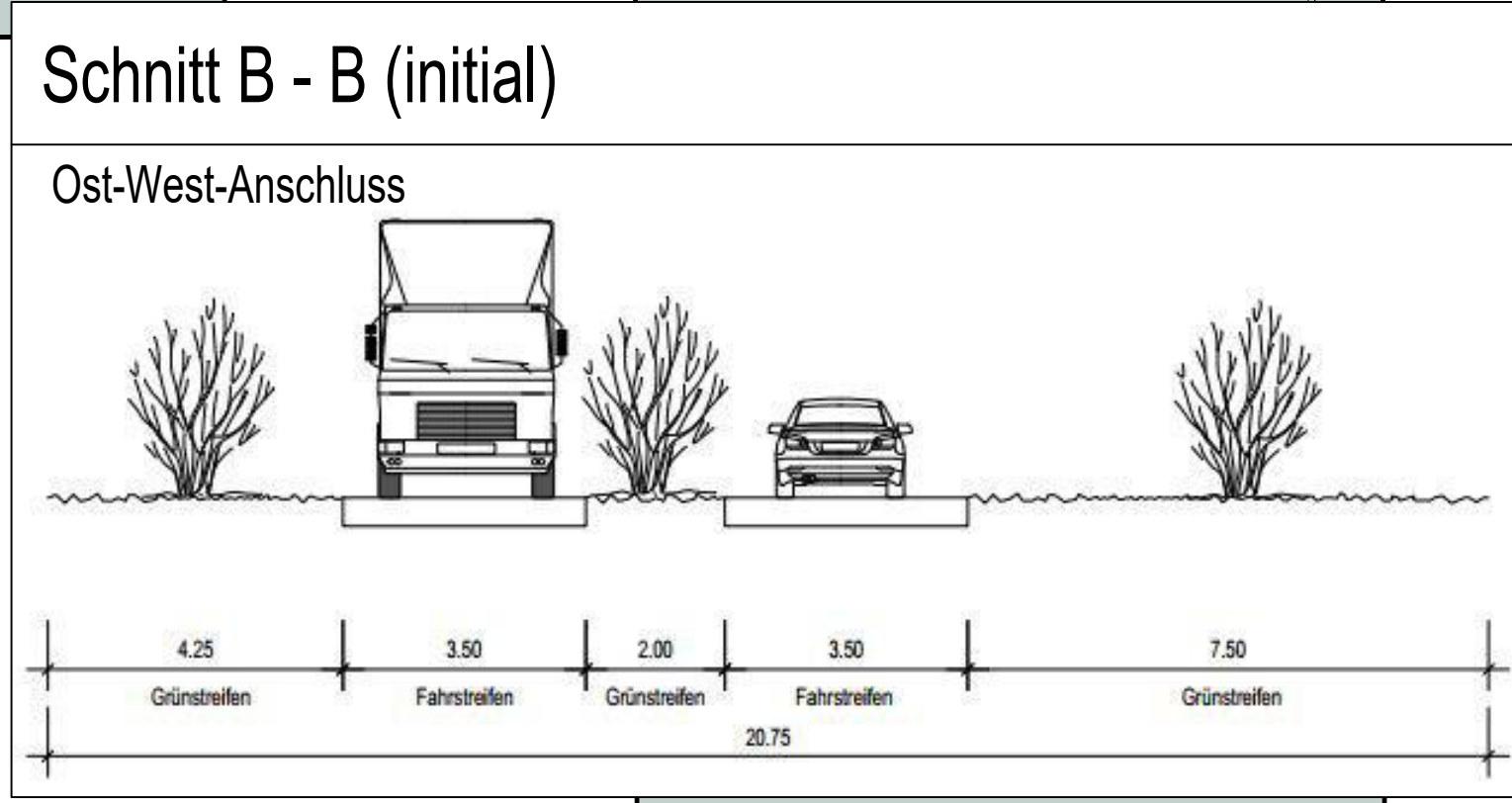
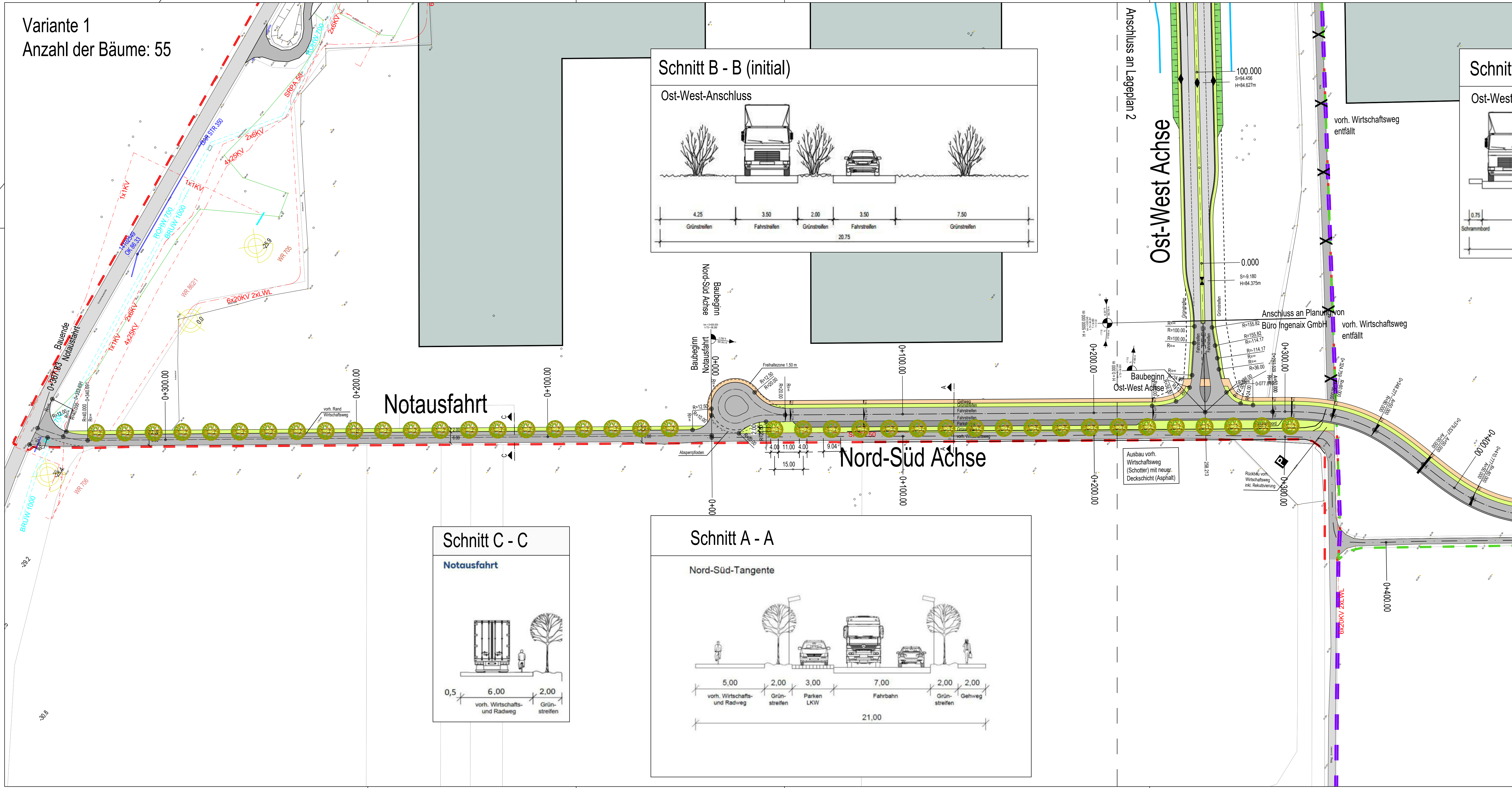

Notausfahrt

Nord-Süd Achse

Ost-West Achse

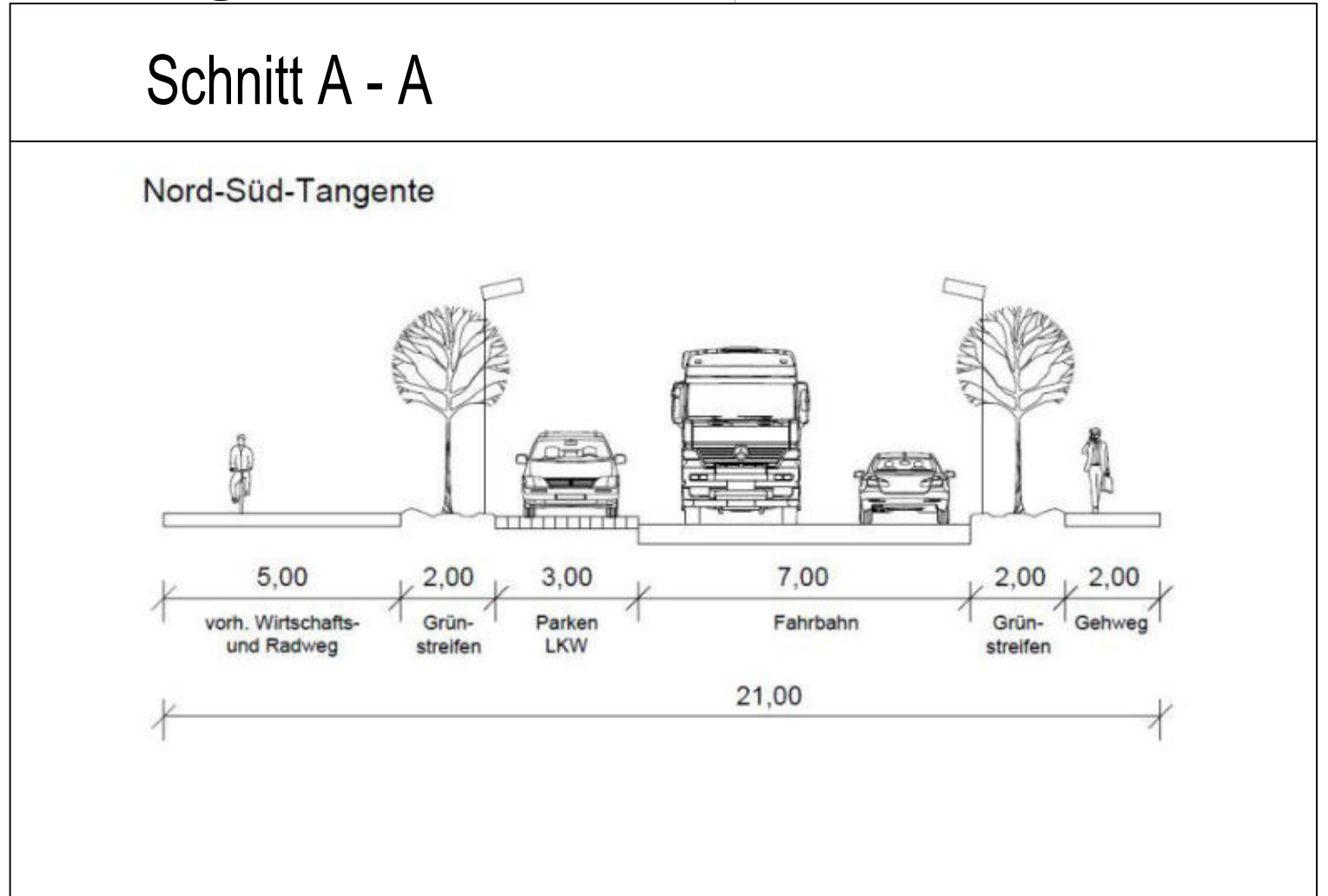
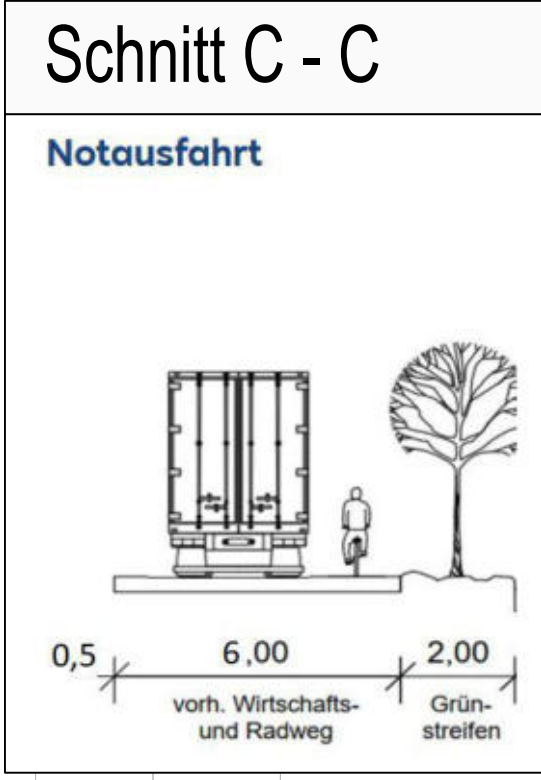

Zeichenerklärung
Lageplan

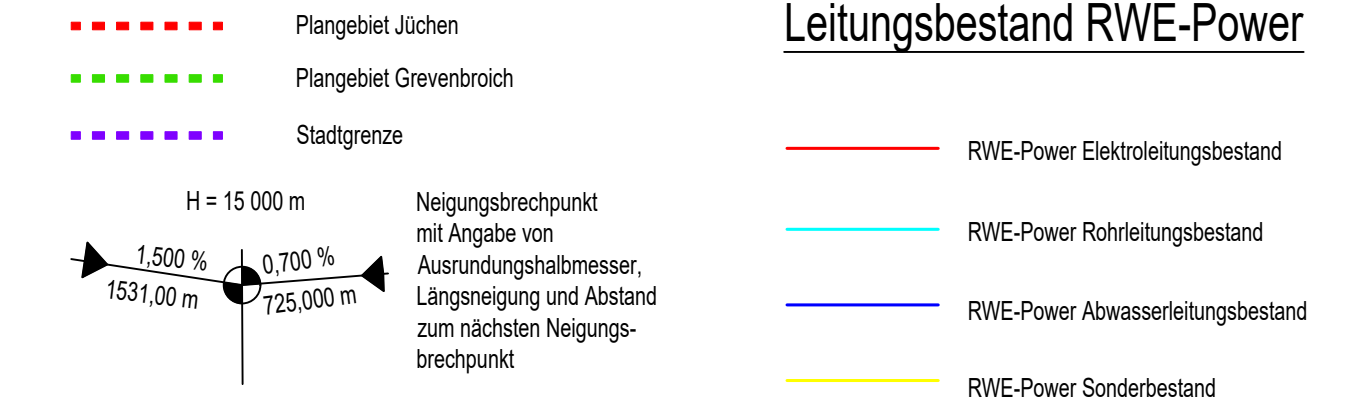

Straßenplanung

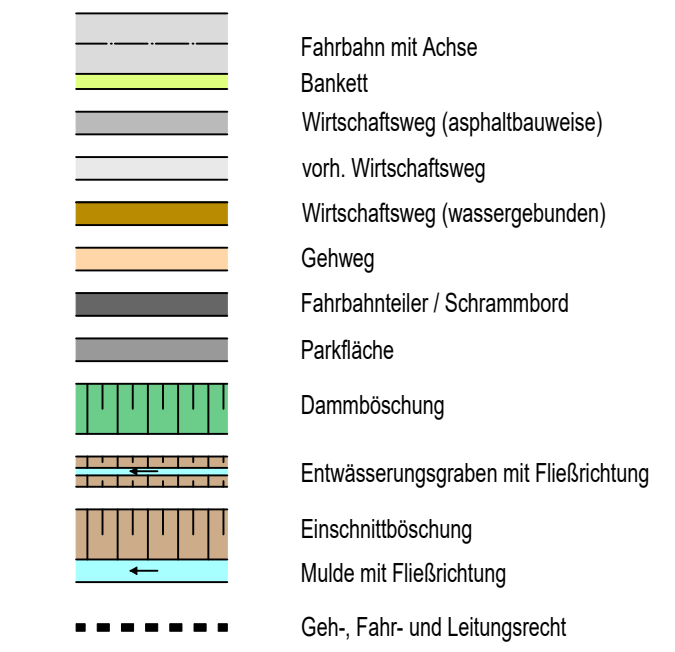

Entwurfsplanung

verwendete Plangrundlagen			
lfd.-Nr.	Planbezeichnung	Unterlagenart	Datum
01	slk_UTM	DWG	21.03.2022
02	Juechen-Grevenbroich_Strukturkonzept_VORABZUG_2019-10-21	DWG	10.06.2022
03	abwgan_UTM	DWG	27.06.2022
04	Bohrungen_UTM	DWG	27.06.2022
05	elk_UTM	DWG	08.09.2022
06	rik_UTM	DWG	08.09.2022
07	Kanalbestand_Grevenbroich	DWG	17.10.2022
08	Kanalbestand_Jüchen	DWG	17.10.2022
09	2022-10-26_Straßenplanung_OW	DWG	08.05.2023
10	2022-08-01_RRB	DWG	15.05.2023
11	20230508_Bestandsplan	DWG	16.05.2023
12	Industriepark_Elsbachtal_Geltungsbereiche_20230711	DWG	09.08.2023
13	2023-14-08_Straßenplanung_NS	DWG	14.08.2023

Gesehen

Stadt Jüchen
Amt für öffentliche Infrastruktur
Am Rathaus 5
41363 Jüchen

Gesehen

Stadt Grevenbroich
Am Markt 1
41515 Grevenbroich

Ort, Datum: _____
gez. i. A. _____

Ort, Datum: _____
gez. i. A. _____

Gesehen

Gesellschaft für Wirtschaftsdienste
Grevenbroich mbH
Schloßstraße 17
41515 Grevenbroich

Gesehen

Stadtbetriebe Grevenbroich AöR (SBG)
Dr.-Paul-Edelmann-Str. 2
41515 Grevenbroich Jüchen

Ort, Datum: _____
gez. i. A. _____

Ort, Datum: _____
gez. i. A. _____

Projekt/Planbezeichnung

Industriepark Elsbachtal
Lageplan der Baumbepflanzung
Variante 1

Blattformat
594 x 1189 mm

Maßstab
1:1000

gezeichnet
JHe 25.09.2023

bearbeitet
DMe 25.09.2023

Auftraggeber

RWE Power AG
Baunwesen Braunkohle
Zentrale Köln
Stüttgenweg 2
50935 Köln

Entwurfsverfasser

Clever Straße 34
50668 Köln
T + 49 221 77109 - 240
F + 49 221 77109 - 31

RWE Power AG

Ort, Datum: _____
gez. i. A. _____

Höcker IntraPlan GmbH

Ort, Datum: Köln, 25.09.2023
gez. i. A. D. Mehlich-Kirsch

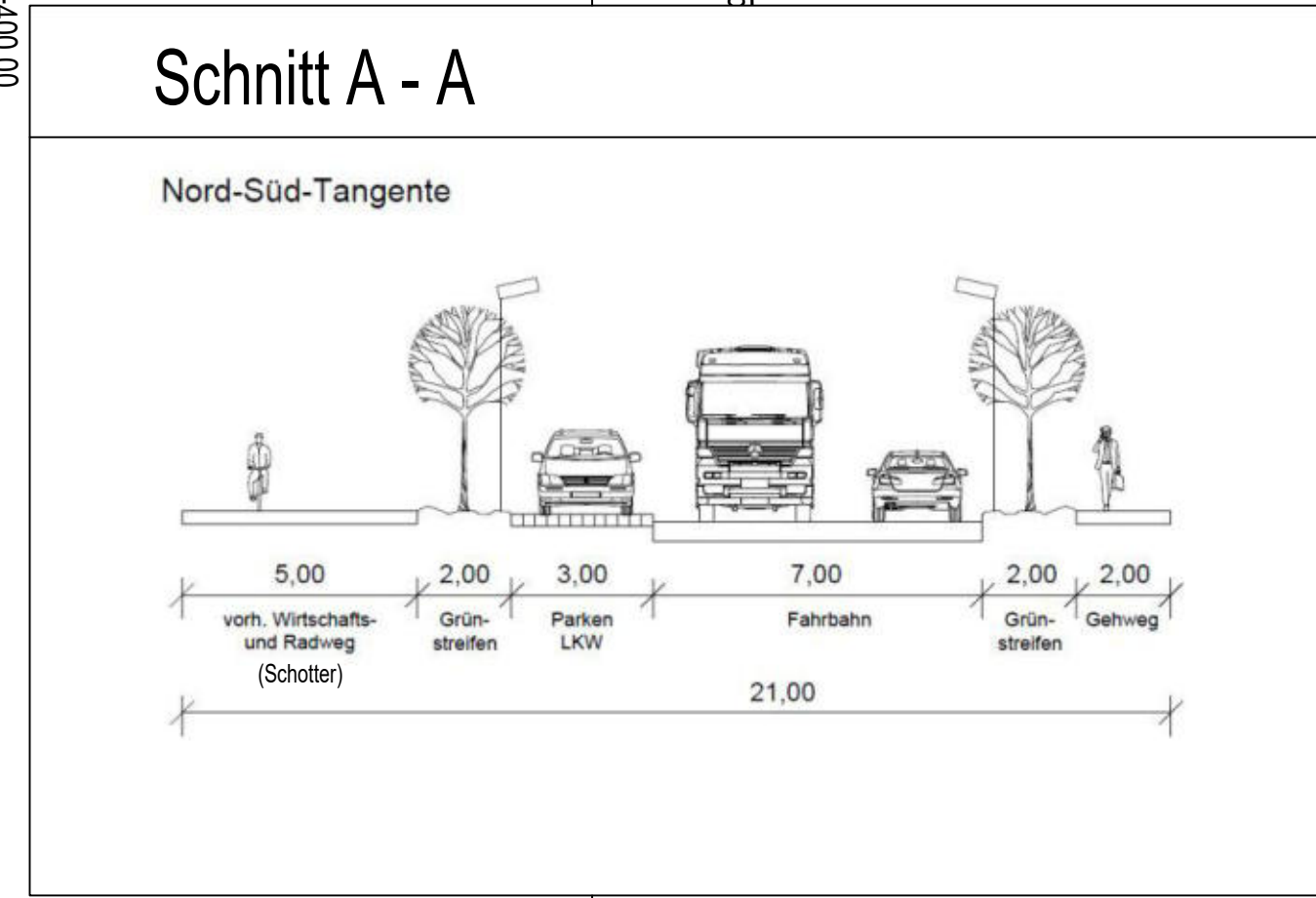
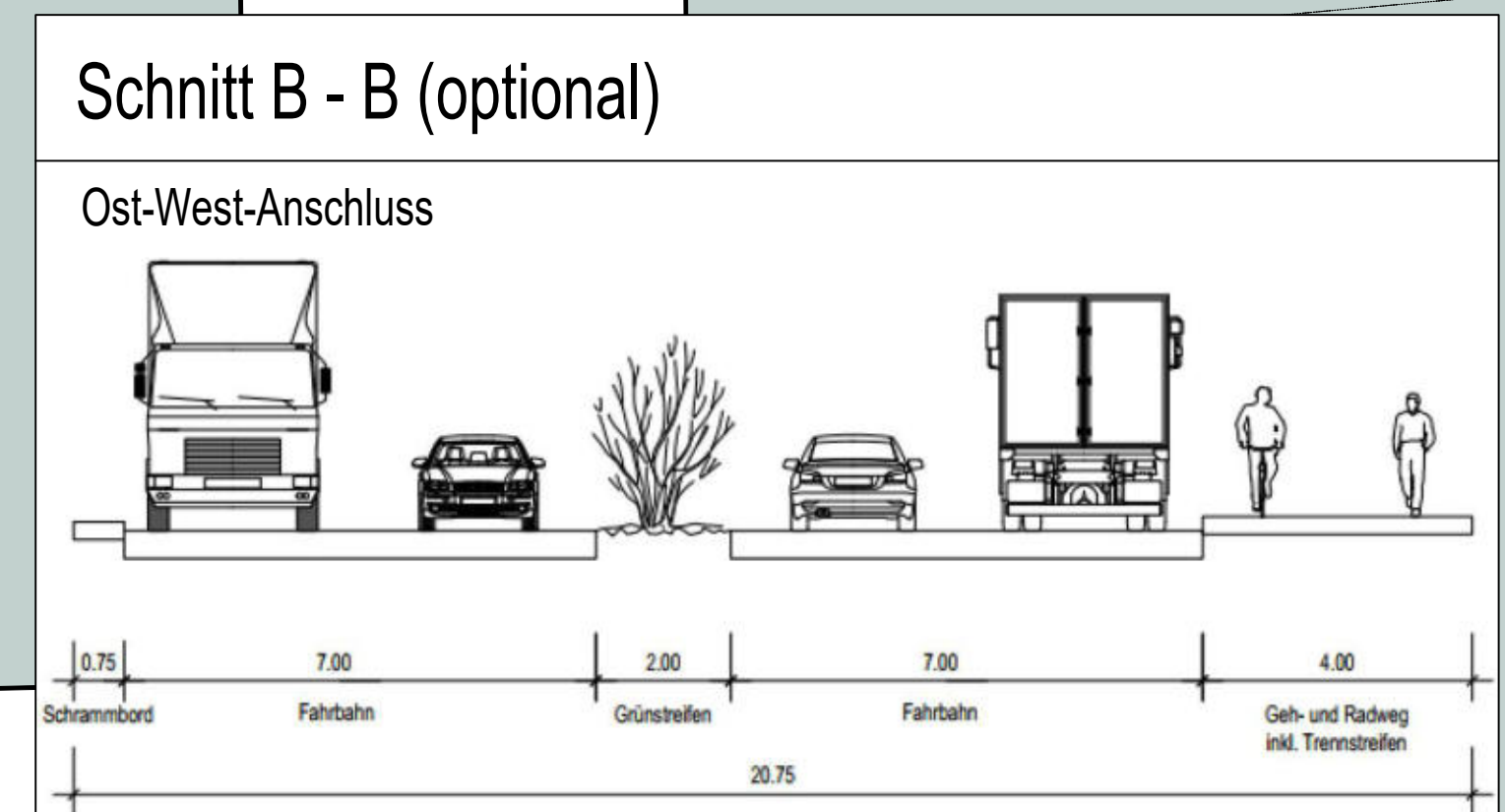
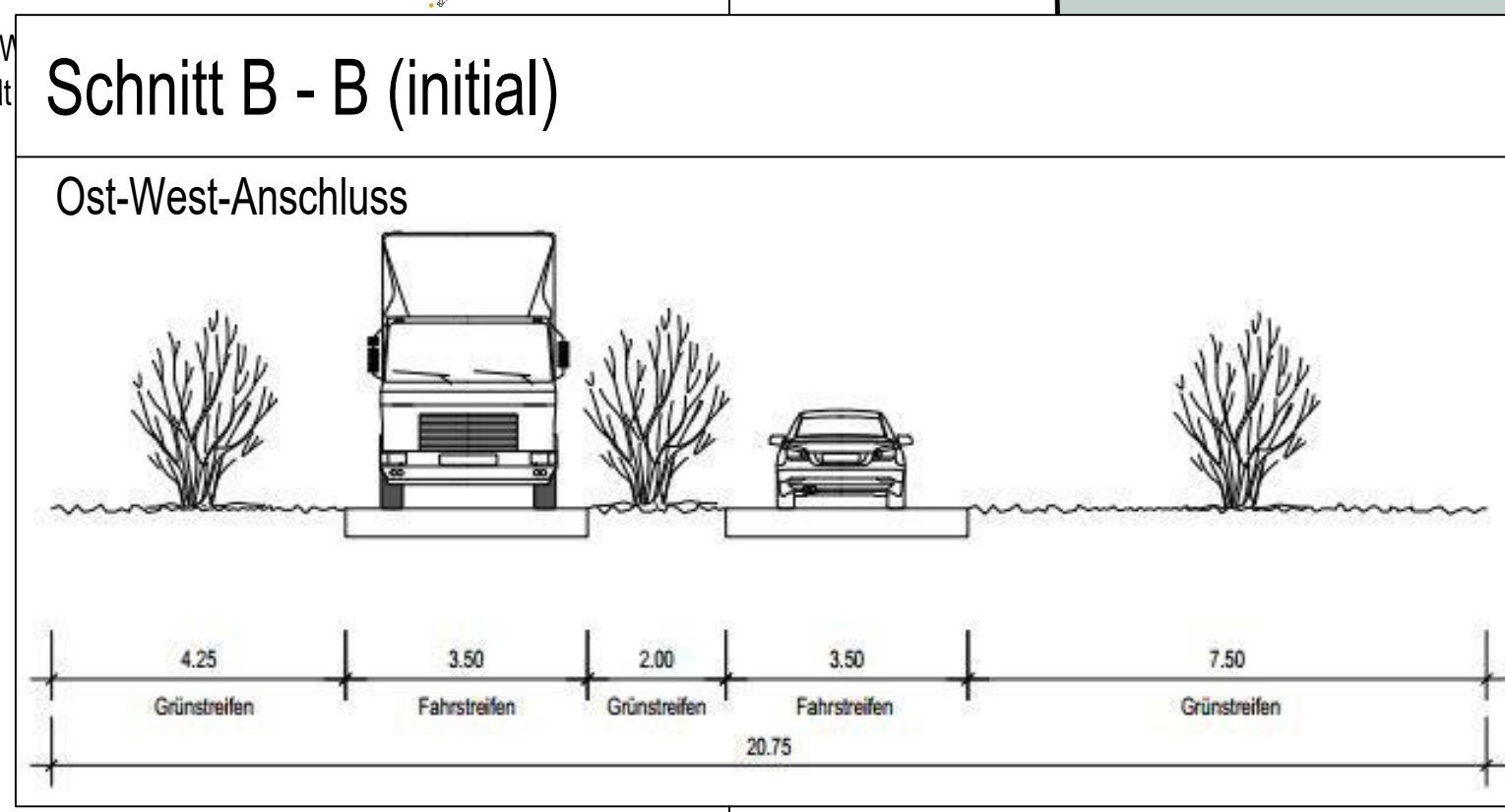
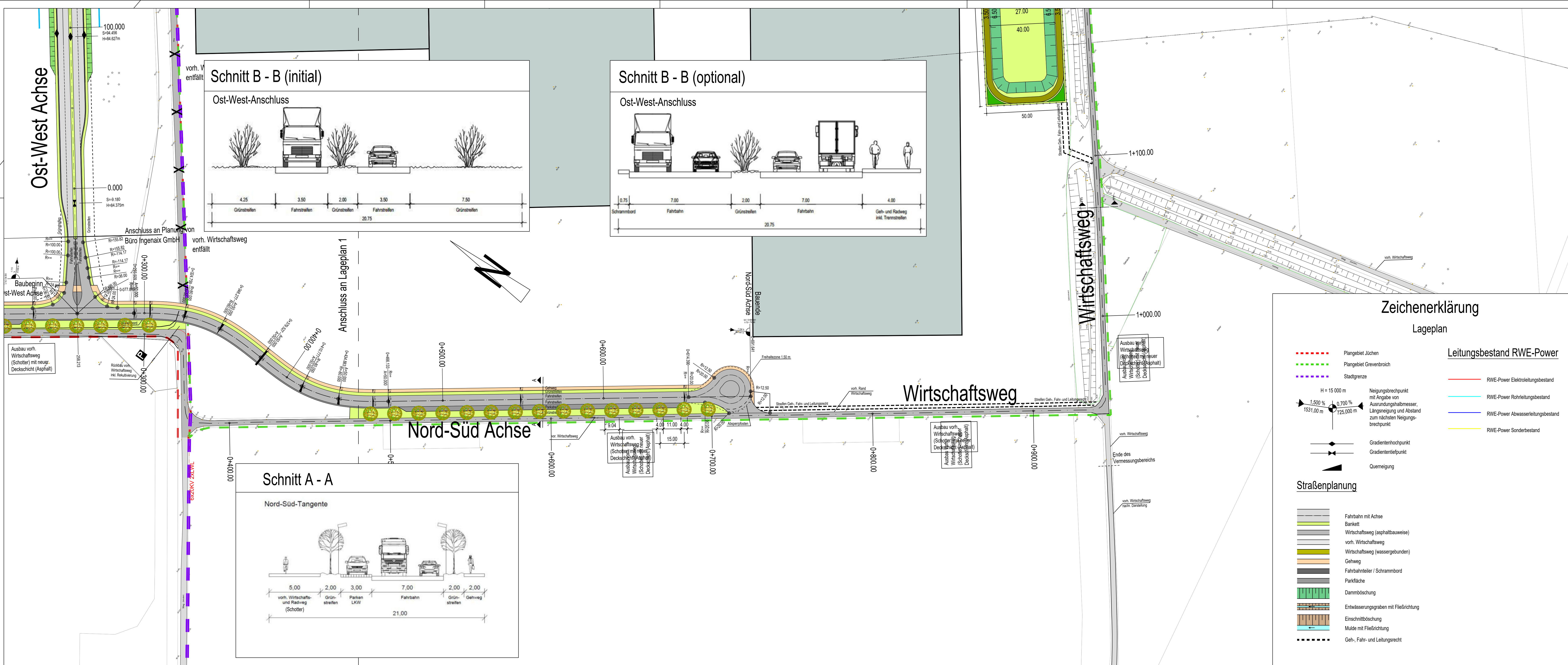

Zeichenerklärung

Lageplan

H = 15 000 m

Neigungsbrechpunkt mit Angabe von Ausrichtungsbrechmesser, Längsneigung und Abstand zum nächsten Neigungsbrechpunkt

Gradientenhochpunkt
Gradiententiefpunkt
Querneigung

Leitungsbestand RWE-Power

- RWE-Power Elektroleitungsbestand
- RWE-Power Rohrleitungsbestand
- RWE-Power Abwasserleitungsbestand
- RWE-Power Sonderbestand

Straßenplanung

- Fahrbahn mit Achse
- Bankett
- Wirtschaftsweg (asphaltbauweise)
- voh. Wirtschaftsweg
- Wirtschaftsweg (wassergebunden)
- Gehweg
- Fahrbahnteiler / Schrammbord
- Parkfläche
- Dammböschung
- Entwässerungsgraben mit Fließrichtung
- Einschnittböschung
- Mulde mit Fließrichtung
- Geh-, Fahr- und Leitungsrecht

Entwurfsplanung

verwendete Plangrundlagen			
lfd.-Nr.	Planbezeichnung	Unterlagenart	Datum
01	slk_UTM	DWG	21.03.2022
02	Juechen-Grevenbroich_Strukturkonzept_VORABZUG_2019-10-21	DWG	10.06.2022
03	abwgan_UTM	DWG	27.06.2022
04	Bohrungen_UTM	DWG	27.06.2022
05	elk_UTM	DWG	08.09.2022
06	rik_UTM	DWG	08.09.2022
07	Kanalbestand_Grevenbroich	DWG	17.10.2022
08	Kanalbestand_Juechen	DWG	17.10.2022
09	2022-10-26_Straßenplanung_OW	DWG	08.05.2023
10	2022-08-01_RRB	DWG	15.05.2023
11	20230508_Bestandsplan	DWG	16.05.2023
12	Industriepark_Elsbachtal_Geltungsbereiche_20230711	DWG	09.08.2023
13	2023-14-08_Straßenplanung_NS	DWG	14.08.2023

Gesehen	
	Stadt Jüchen Amt für öffentliche Infrastruktur Am Rathaus 5 41363 Jüchen
	Stadt Grevenbroich Am Markt 1 41515 Grevenbroich

Gesehen	
	Gesellschaft für Wirtschaftsdienste Grevenbroich mbH Schloßstraße 17 41515 Grevenbroich
	Stadtbetriebe Grevenbroich AöR (SBG) Dr.-Paul-Edelmann-Str. 2 41515 Grevenbroich Jüchen

Gesehen	
	RWE Power AG Bauwesen Braunkohle Zentrale Köln Stüttgenweg 2 50935 Köln
	Höcker InfraPlan GmbH Clever Straße 34 50668 Köln T + 49 221 77109 - 240 F + 49 221 77109 - 31

Auftraggeber	
RWE Power AG Bauwesen Braunkohle Zentrale Köln Stüttgenweg 2 50935 Köln	

Entwurfsverfasser	
Höcker InfraPlan GmbH Clever Straße 34 50668 Köln T + 49 221 77109 - 240 F + 49 221 77109 - 31	

RWE Power AG	
Ort, Datum: _____ gez. i. A. _____	
Höcker InfraPlan GmbH Ort, Datum: Köln, 25.09.2023 gez. i. A. D. Mehlich-Kirsch	

Projekt/Planbezeichnung: **Industriepark Elsbachtal**
Lageplan der Baumbepflanzung
Variante 1

Blattformat: 594 x 1189 mm
Maßstab: 1:1000
gezeichnet: JHe 25.09.2023
bearbeitet: DMe 25.09.2023

Querschnitt
M 1:50

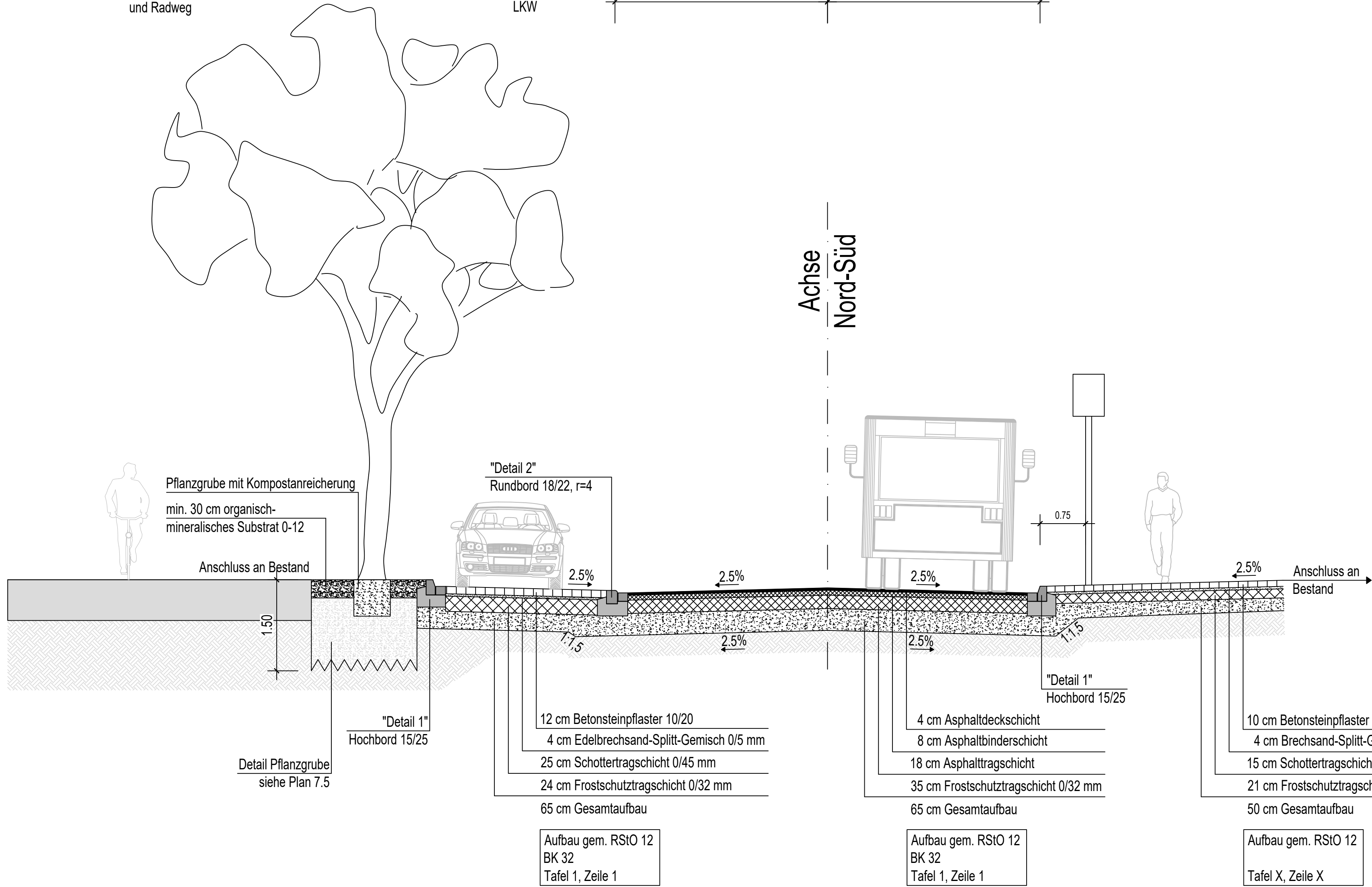
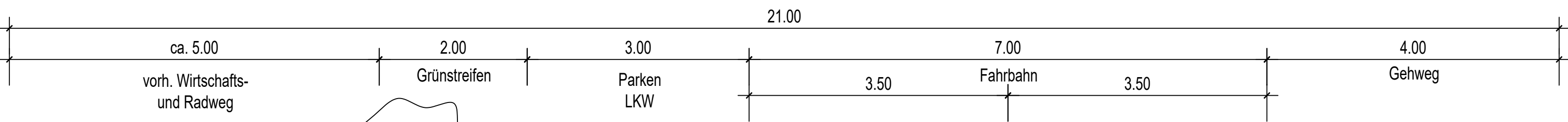

Lageplan
M 1:250

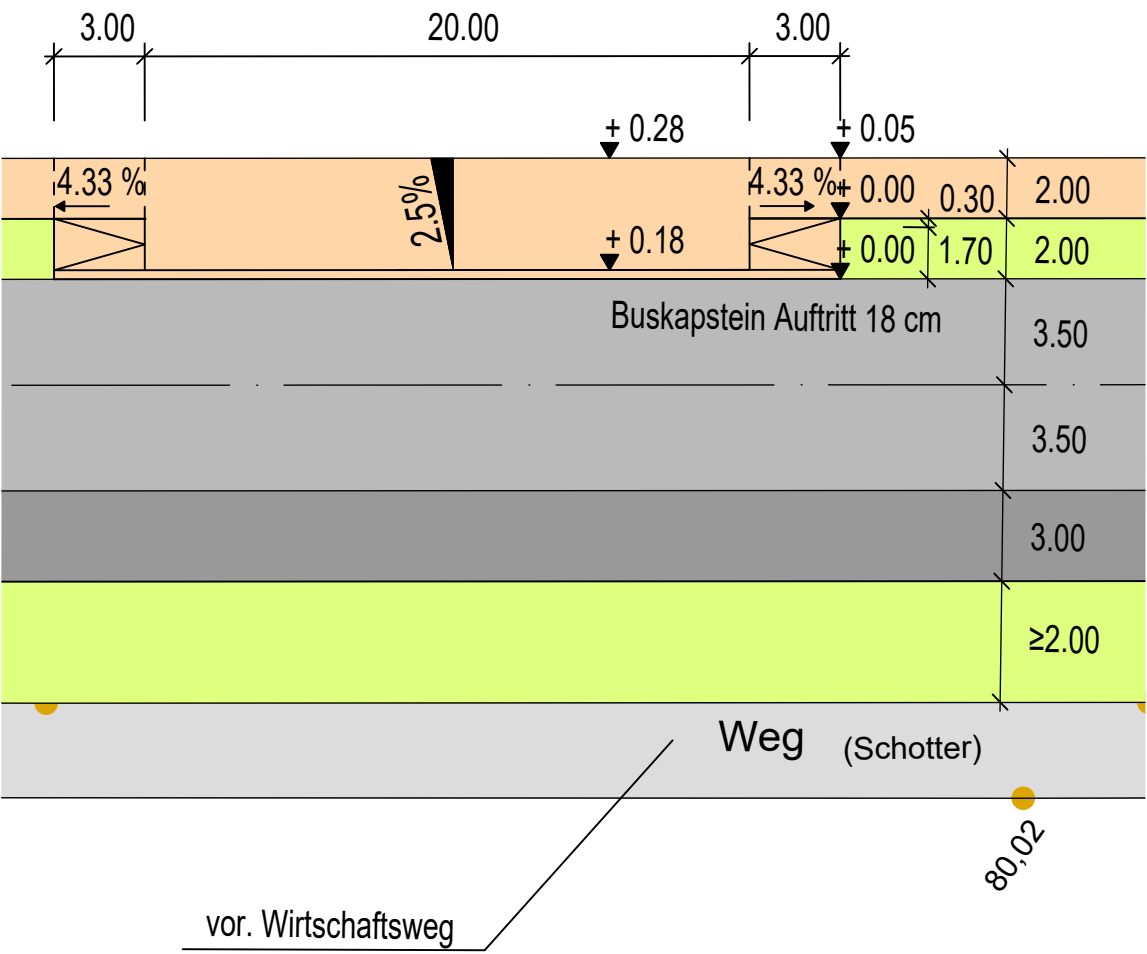

1
Detail Hochbord 15/25
M 1:10

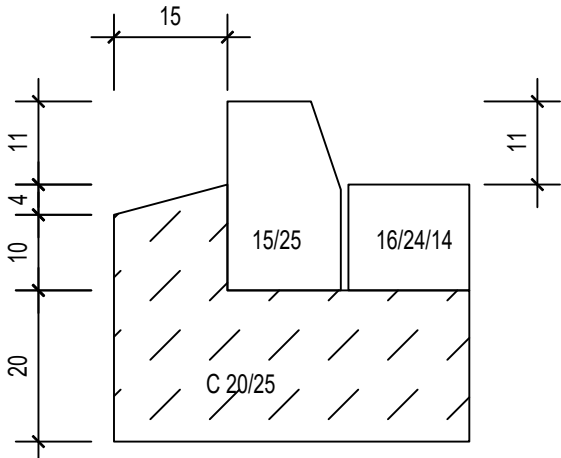

2
Detail Rundbord 18/22, r=4
M 1:10

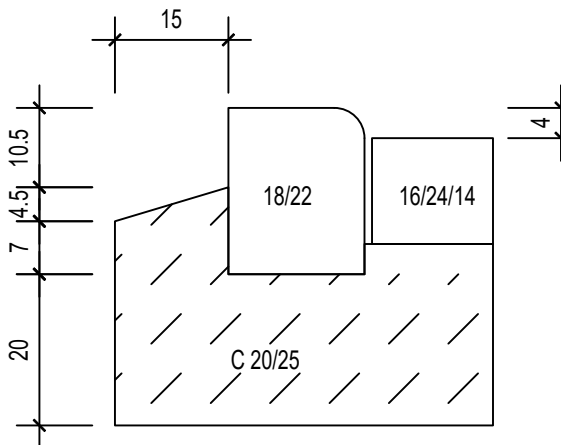

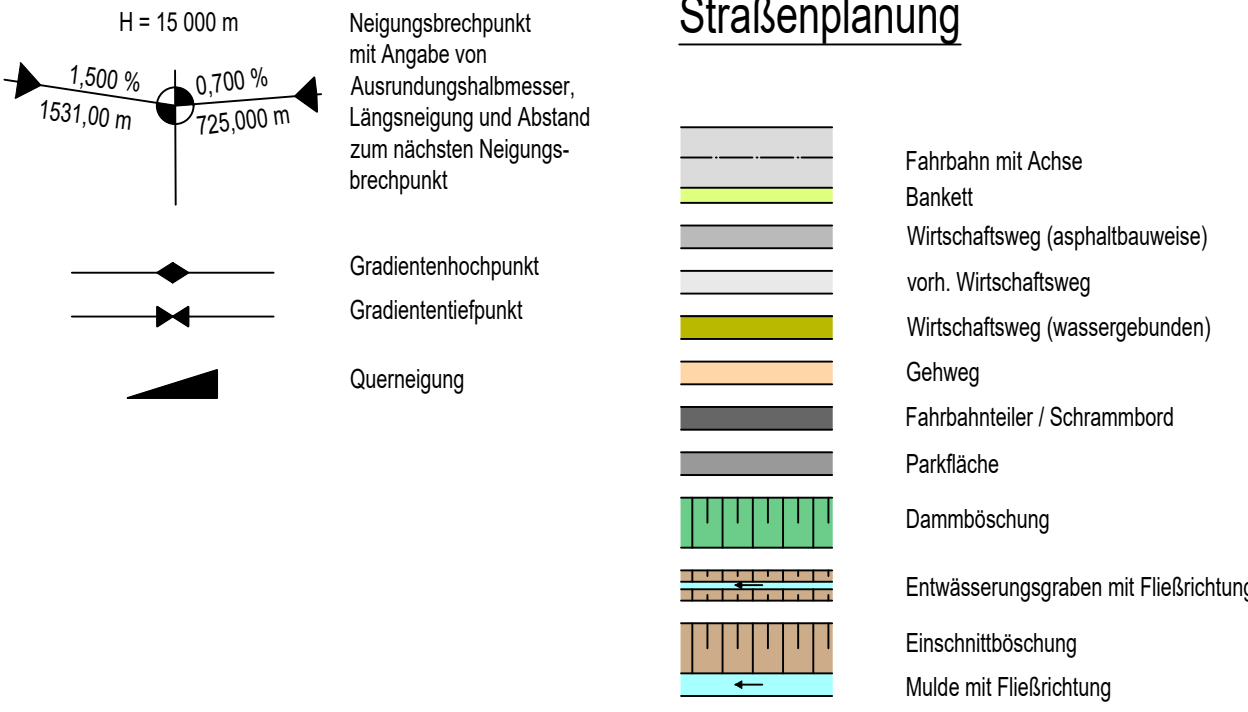

Zeichenerklärung
Lageplan



Entwurfsplanung

Gesehen	Gesehen
 Stadt Jüchen Amt für öffentliche Infrastruktur Am Rathaus 5 41363 Jüchen	 Stadt Grevenbroich Am Markt 1 41515 Grevenbroich

Ort, Datum: _____	Ort, Datum: _____
gez. i. A. _____	gez. i. A. _____

Gesehen	Gesehen
 Gesellschaft für Wirtschaftsdienste Grevenbroich mbH Schloßstraße 17 41515 Grevenbroich	 Stadtbetriebe Grevenbroich AöR (SBG) Dr.-Paul-Edelmann-Str. 2 41515 Grevenbroich Jüchen

Ort, Datum: _____	Ort, Datum: _____
gez. i. A. _____	gez. i. A. _____

Projekt/Planbezeichnung	Blattformat
Industriepark Elsbachtal Regeldetail Bushaltestelle	420 x 841 mm
	Maßstab
	1:50 / 250 / 10
	gezeichnet
	JHe 25.09.2023
	bearbeitet
	DME 25.09.2023

Auftraggeber	Entwurfverfasser
 RWE Power AG Bauwesen Braunkohle Zentrale Köln Stuttgenweg 2 50935 Köln	 Höcker MOBILITY Clever Straße 34 50668 Köln T + 49 221 77109 - 240 F + 49 221 77109 - 31

RWE Power AG	Höcker InfraPlan GmbH
Ort, Datum: _____	Ort, Datum: Köln, 25.09.2023
gez. i. A. _____	gez. i. A. D. Mehlich-Kirsch

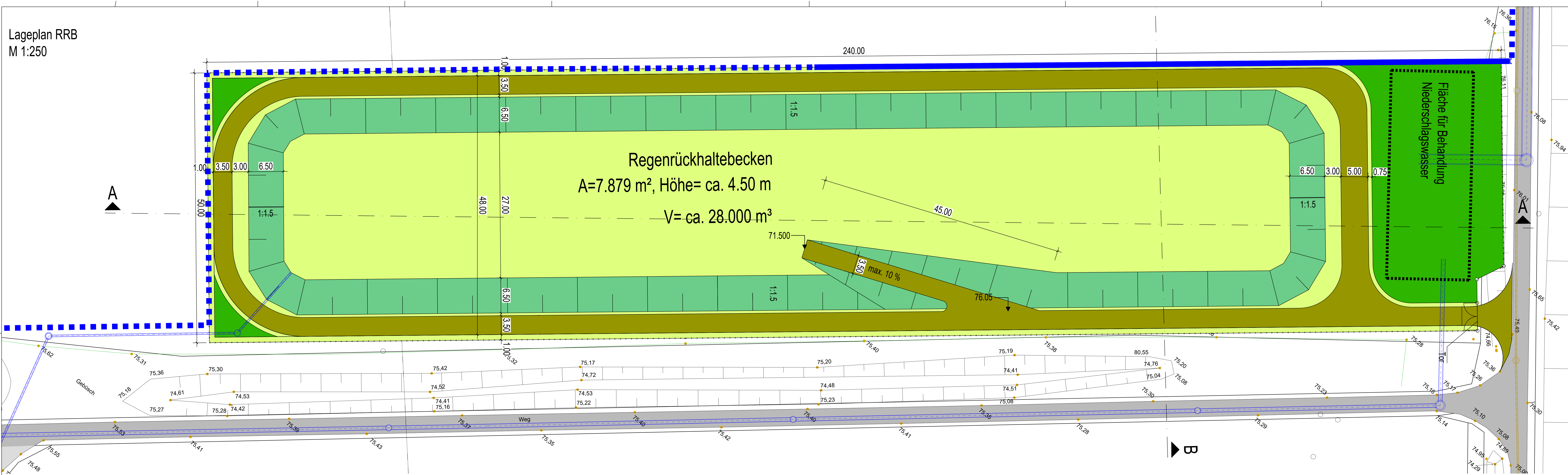

Schnitt A - A
M 1:250

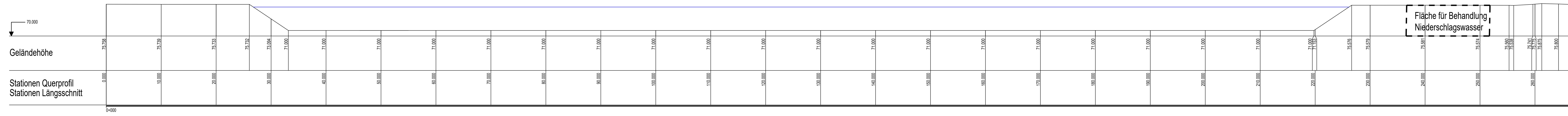

Schnitt B - B
M 1:250

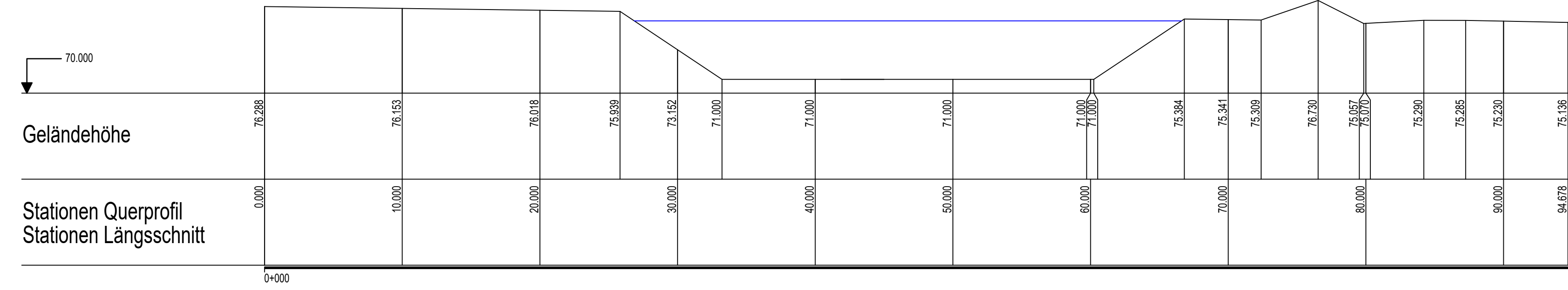

Zeichenerklärung

- Gehweg
- Balkett
- Nebenfläche
- Grünfläche
- Dammboschung

Entwurfsplanung	
Gesehen Jüchen Stadt Jüchen Amt für öffentliche Infrastruktur Am Rathaus 5 41385 Jüchen	Gesehen STADT GREVENBROICH Am Markt 1 41515 Grevenbroich
Ort, Datum: gez. i. A.	Ort, Datum: gez. i. A.
Gesehen GWD Gesellschaft für Wirtschaftsberatung Grevenbroich mbH Schloßstraße 17 41515 Grevenbroich	Gesehen STADTBETRIEBE Dr. Paul-Eckmann-Str. 2 Grevenbroich Aul 41515 Grevenbroich Jüchen
Ort, Datum: gez. i. A.	Ort, Datum: gez. i. A.
Projekt/Planbezeichnung Industriepark Elsachtal Beckenplan	
Blattformat 841 x 1189 mm Maßstab 1:250 gezeichnet JHe 25.09.2023 bearbeitet DMe 25.09.2023	
Auftraggeber RWE RWE Power AG Bawiesen Braunkohle Zentrale Köln Stütgenweg 2 50935 Köln	Entwurfsverfasser HÖCKER InfraPlan Clever Straße 34 50668 Köln T +49 221 77 109 - 240 F +49 221 77 109 - 31
RWE Power AG Ort, Datum: gez. i. A.	Höcker InfraPlan GmbH Ort, Datum: Köln, 25.09.2023 gez. i. A. D. Mellich-Kirsch

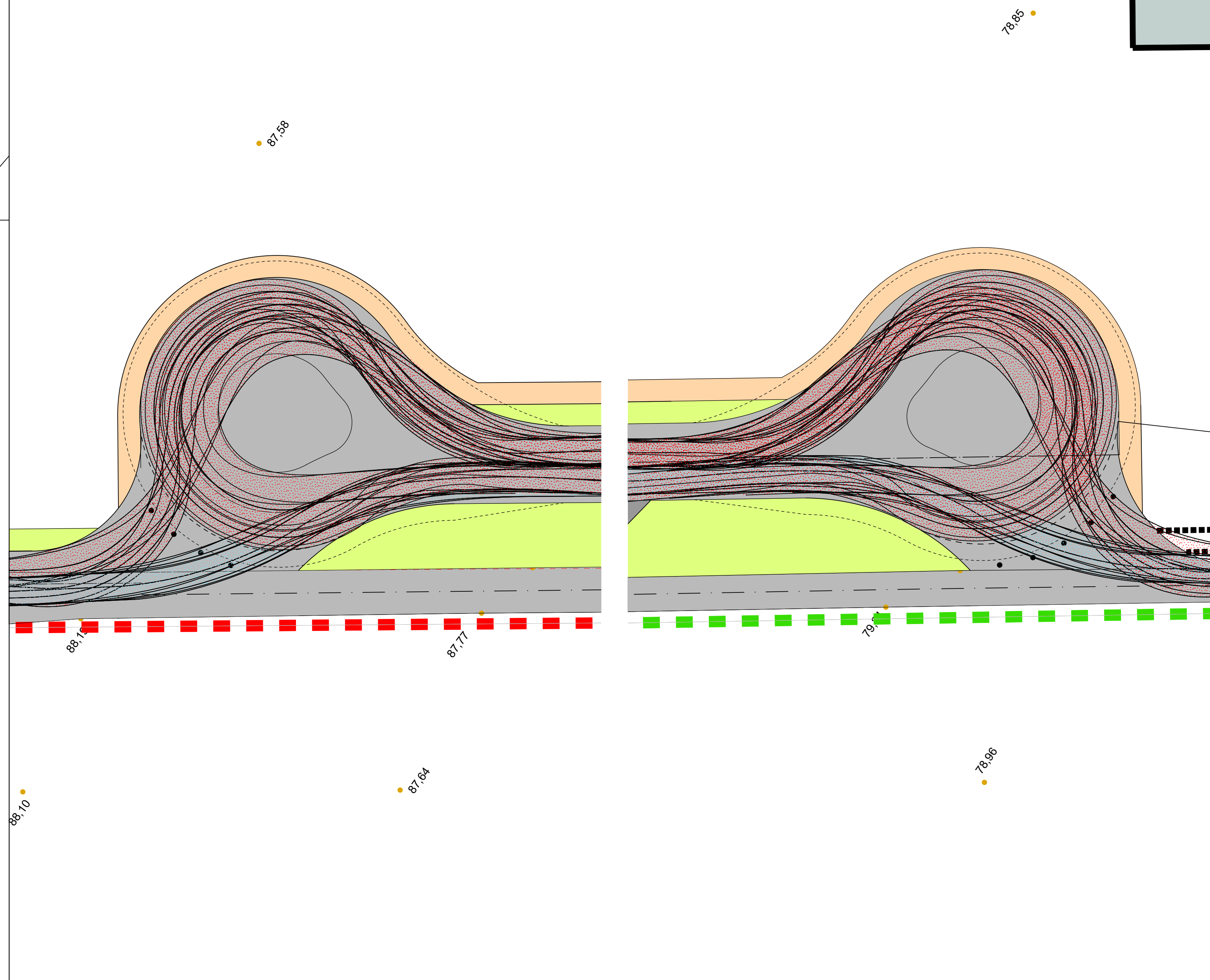

Zeichenerklärung

Lageplan

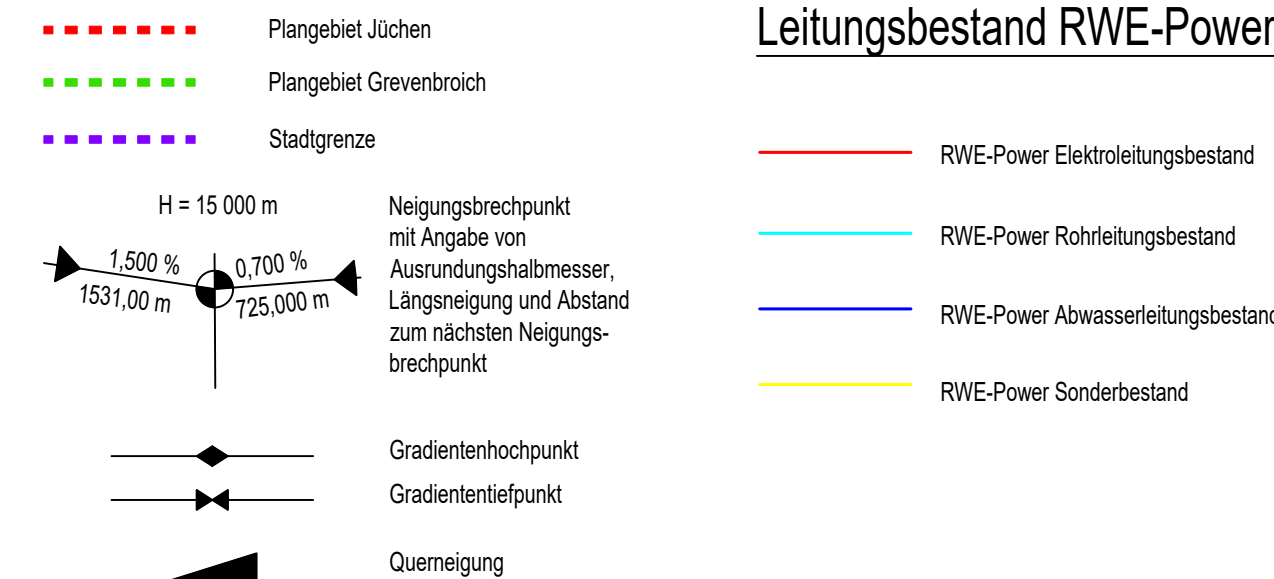

Straßenplanung

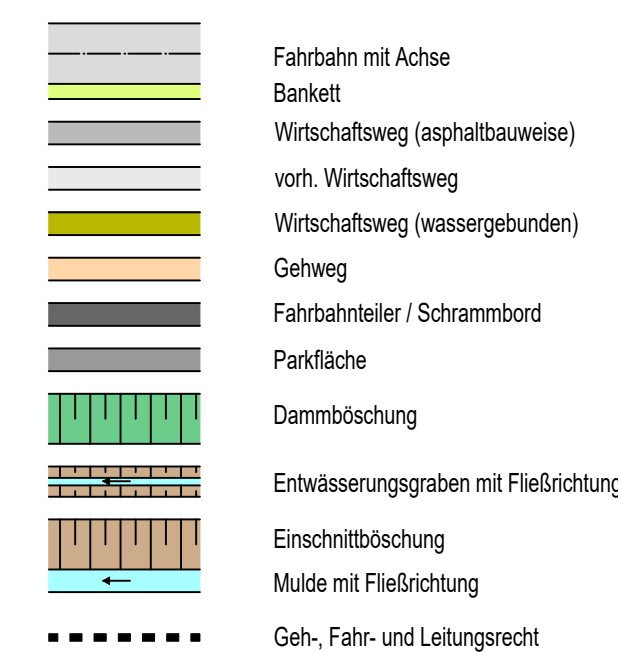

Entwurfsplanung

verwendete Plangrundlagen

lfd.-Nr.	Planbezeichnung	Unterlagenart	Datum
01	slk_UTM	DWG	21.03.2022
02	Juechen-Grevenbroich_Strukturkonzept_VORABZUG_2019-10-21	DWG	10.06.2022
03	abwgan_UTM	DWG	27.06.2022
04	Bohrungen_UTM	DWG	27.06.2022
05	elk_UTM	DWG	08.09.2022
06	rik_UTM	DWG	08.09.2022
07	Kanalbestand_Grevenbroich	DWG	17.10.2022
08	Kanalbestand_Jüchen	DWG	17.10.2022
09	2022-10-26_Straßenplanung_OW	DWG	08.05.2023
10	2022-08-01_RRB	DWG	15.05.2023
11	20230508_Bestandsplan	DWG	16.05.2023
12	Industriepark_Elsbachtal_Geltungsbereiche_20230711	DWG	09.08.2023
13	2023-14-08_Straßenplanung_NS	DWG	14.08.2023

Gesehen



	Geseher
--	---------



Ort, Datum:

gez. i. A. _____

Ort, Datum:

gez. i. A. _____

Gesehen



	Gesehen
--	---------

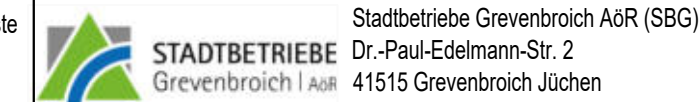

Ort, Datum:

gez. i. A. _____

Ort, Datum:

gez. i. A. _____

Projekt/Planbezeichnung	
-------------------------	--

Industriepark Elsbachtal

Schleppkurvenplan

Nord-Süd Achse

Blattformat

420 x 841 mm

Maßstab	
---------	--

1:250

gezeichnet III- 05 00 0000

JHe 25.09.2023

Auftraggeber



Entwurfsverfasser	
-------------------	--

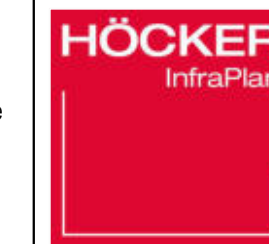

Clever Straße 34
50668 Köln
T + 49 221 77109 - 240
F + 49 221 77109 - 31

RWE Power AG

Ort, Datum: _____

gez. i. A. _____

	Höcker InfraPlan GmbH
--	-----------------------

Ort, Datum: Köln, 25.09.2023

gez. i. A. D. Mehlich-Kirsch

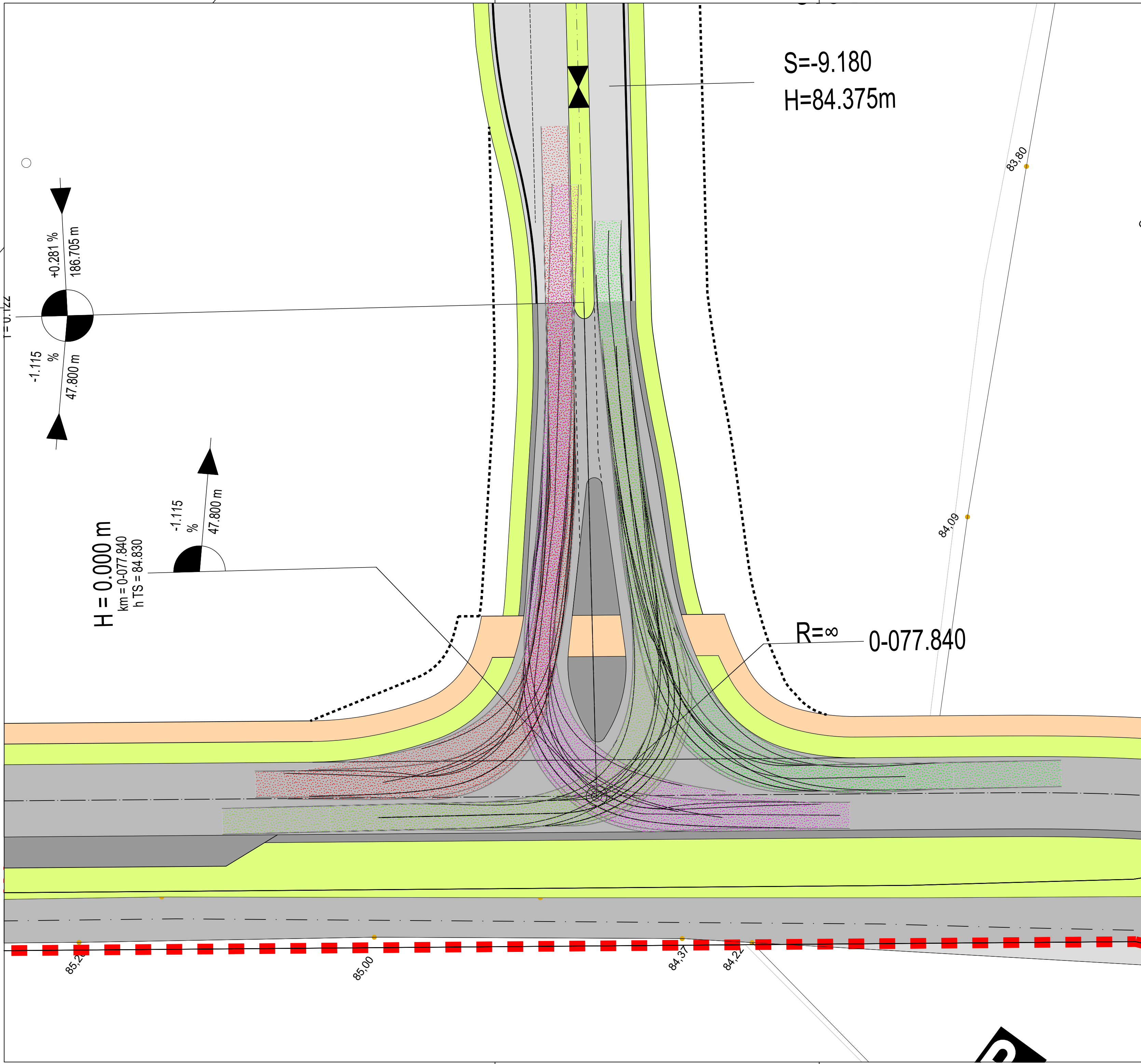

Zeichenerklärung

Lageplan

Plangebiet Jüchen

Plangebiet Grevenbroich

Stadtgrenze

H = 15 000 m

1.500 %

1531,00 m

0,700 %

725,000 m

Neigungsbrechpunkt mit Angabe von Ausrundungshalbmesser, Längsneigung und Abstand zum nächsten Neigungsbrechpunkt

Gradientenhochpunkt

Gradiententiefpunkt

Querneigung

Leitungsbestand RWE-Power

RWE-Power Elektroleitungsbestand

RWE-Power Rohrleitungsbestand

RWE-Power Abwasserleitungsbestand

RWE-Power Sonderbestand

Straßenplanung

Fahrbahn mit Achse

Bankett

Wirtschaftsweg (asphaltbauweise)

vorh. Wirtschaftsweg

Wirtschaftsweg (wassergebunden)

Gehweg

Fahrbahnteiler / Schrammbord

Parkfläche

Dammböschung

Entwässerungsgraben mit Fließrichtung

Einschnittböschung

Mulde mit Fließrichtung

Geh-, Fahr- und Leitungsrecht

Entwurfsplanung

verwendete Plangrundlagen			
lfd.-Nr.	Planbezeichnung	Unterlagenart	Datum
01	slk_UTM	DWG	21.03.2022
02	Juechen-Grevenbroich_Strukturkonzept_VORABZUG_2019-10-21	DWG	10.06.2022
03	abwgan_UTM	DWG	27.06.2022
04	Bohrungen_UTM	DWG	27.06.2022
05	elk_UTM	DWG	08.09.2022
06	rlk_UTM	DWG	08.09.2022
07	Kanalbestand_Grevenbroich	DWG	17.10.2022
08	Kanalbestand_Jüchen	DWG	17.10.2022
09	2022-10-26_Straßenplanung_OW	DWG	08.05.2023
10	2022-08-01_RRB	DWG	15.05.2023
11	20230508_Bestandsplan	DWG	16.05.2023
12	Industriepark_Elsbachtal_Geltungsbereiche_20230711	DWG	09.08.2023
13	2023-14-08_Straßenplanung_NS	DWG	14.08.2023

Gesehen



Stadt Jüchen
Amt für öffentliche Infrastruktur
Am Rathaus 5
41363 Jüchen

Gesehen



Stadt Grevenbroich
Am Markt 1
41515 Grevenbroich

Ort, Datum: _____
gez. i. A. _____

Ort, Datum: _____
gez. i. A. _____

Gesehen



Gesellschaft für Wirtschaftsdienste
Grevenbroich mbH
Schloßstraße 17
41515 Grevenbroich

Gesehen



Stadtbetriebe Grevenbroich AöR (SBG)
Dr.-Paul-Edelmann-Str. 2
41515 Grevenbroich Jüchen

Ort, Datum: _____
gez. i. A. _____

Ort, Datum: _____
gez. i. A. _____

Projekt/Planbezeichnung

Industriepark Elsbachtal

Schleppkurvenplan

Ost-West Anschluss

Blattformat
420 x 841 mm

Maßstab
1:250

gezeichnet
JHe 25.09.2023

bearbeitet
DMe 25.09.2023

Auftraggeber



RWE Power AG
Bauwesen Braunkohle
Zentrale Köln
Stüttgenweg 2
50935 Köln

Entwurfsverfasser



Clever Straße 34
50668 Köln
T + 49 221 77109 - 240
F + 49 221 77109 - 31

Ort, Datum: _____
gez. i. A. _____

Ort, Datum: Köln, 25.09.2023
gez. i. A. D. Mehlich-Kirsch

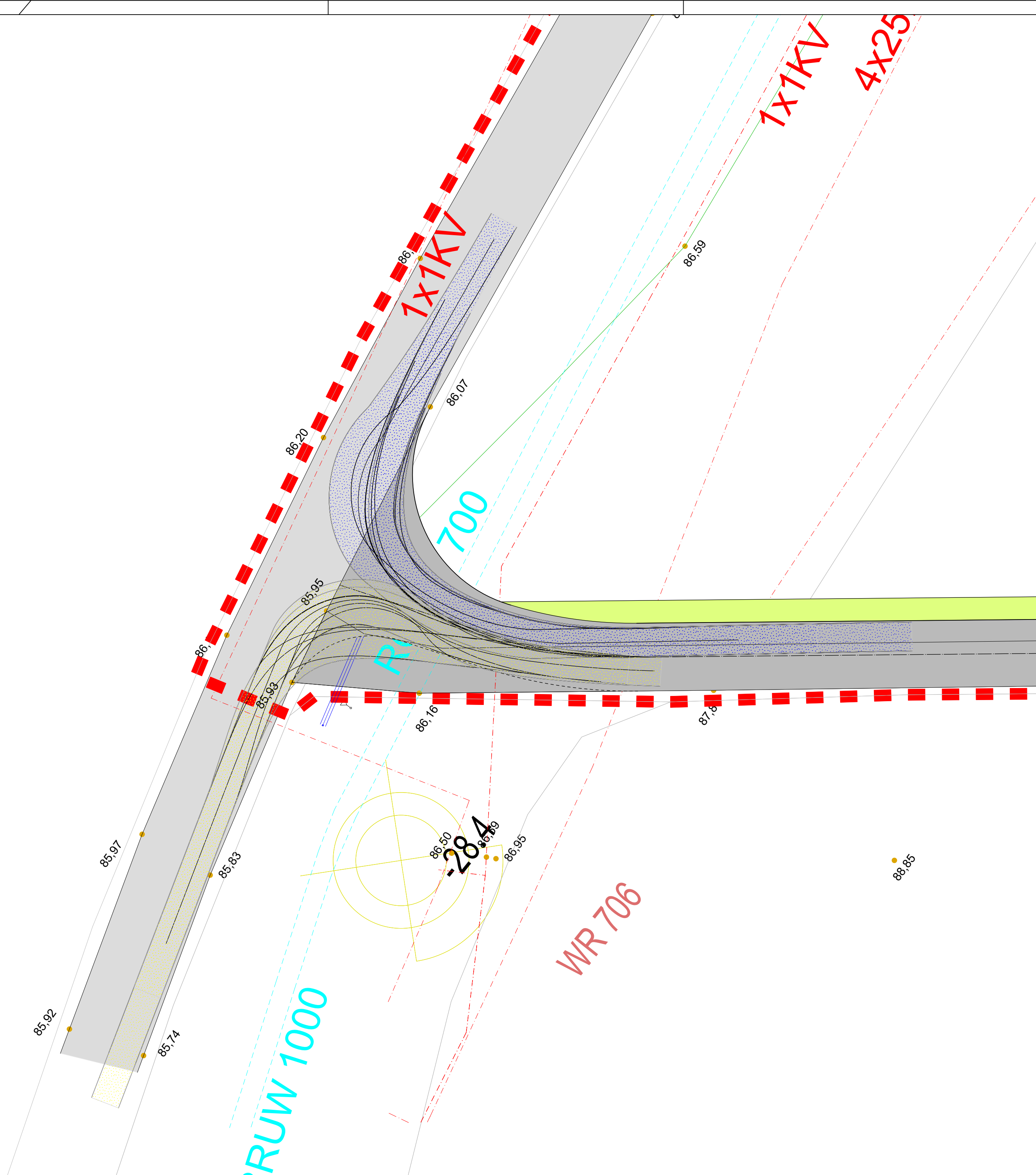

Zeichenerklärung

Lageplan

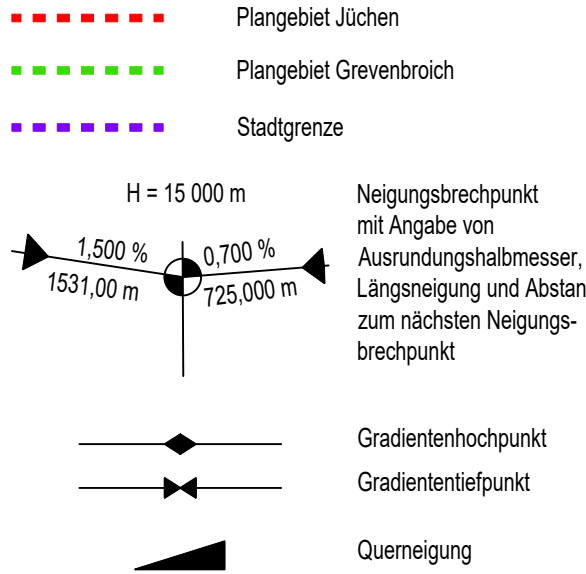

Straßenplanung

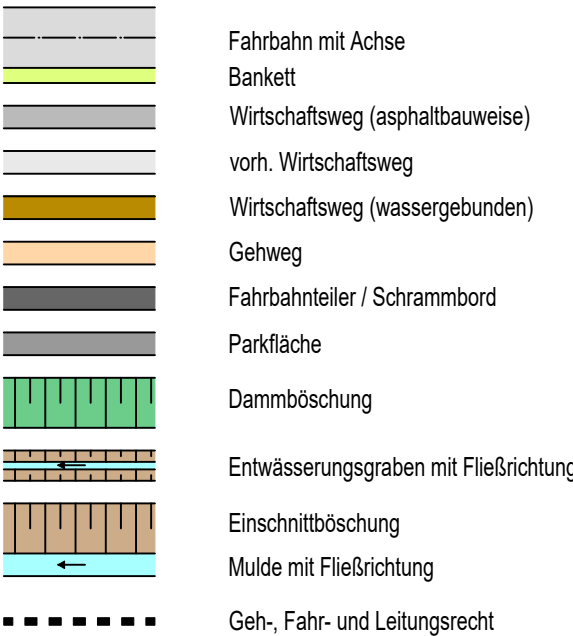

Leitungsbestand RWE-Power

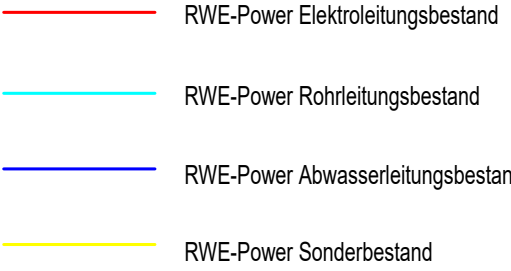

Entwurfsplanung

verwendete Plangrundlagen

lfd.-Nr.	Planbezeichnung	Unterlagenart	Datum
01	slk_UTM	DWG	21.03.2022
02	Juechen-Grevenbroich_Strukturkonzept_VORABZUG_2019-10-21	DWG	10.06.2022
03	abwgan_UTM	DWG	27.06.2022
04	Bohrungen_UTM	DWG	27.06.2022
05	elk_UTM	DWG	08.09.2022
06	rlk_UTM	DWG	08.09.2022
07	Kanalbestand_Grevenbroich	DWG	17.10.2022
08	Kanalbestand_Jüchen	DWG	17.10.2022
09	2022-10-26_Straßenplanung_OW	DWG	08.05.2023
10	2022-08-01_RRB	DWG	15.05.2023
11	20230508_Bestandsplan	DWG	16.05.2023
12	Industriepark_Elsbachtal_Geltungsbereiche_20230711	DWG	09.08.2023
13	2023-14-08_Straßenplanung_NS	DWG	14.08.2023

Gesehen  Stadt Jüchen Amt für öffentliche Infrastruktur Am Rathaus 5 41363 Jüchen	Gesehen  STADT GREVENBROICH Am Markt 1 41515 Grevenbroich
---	--

Ort, Datum: _____ gez. i. A. _____	Ort, Datum: _____ gez. i. A. _____
---------------------------------------	---------------------------------------

Gesehen  Gesellschaft für Wirtschaftsdienste Grevenbroich mbH Schloßstraße 17 41515 Grevenbroich	Gesehen  STADTBETRIEBE Grevenbroich AöR Dr.-Paul-Edelmann-Str. 2 41515 Grevenbroich Jüchen
--	--

Ort, Datum: _____ gez. i. A. _____	Ort, Datum: _____ gez. i. A. _____
---------------------------------------	---------------------------------------

Projekt/Planbezeichnung Industriepark Elsbachtal Schleppkurvenplan Notausfahrt	Blattformat 420 x 841 mm Maßstab 1:250 gezeichnet JHe 25.09.2023 bearbeitet DMe 25.09.2023
--	---

Auftraggeber  RWE Power AG Bauwesen Braunkohle Zentrale Köln Stuttgenweg 2 50935 Köln	Entwurfsverfasser  Clever Straße 34 50668 Köln T + 49 221 77109 - 240 F + 49 221 77109 - 31
--	---

RWE Power AG Ort, Datum: _____ gez. i. A. _____	Höcker InfraPlan GmbH Ort, Datum: Köln, 25.09.2023 gez. i. A. D. Mehlich-Kirsch
---	---

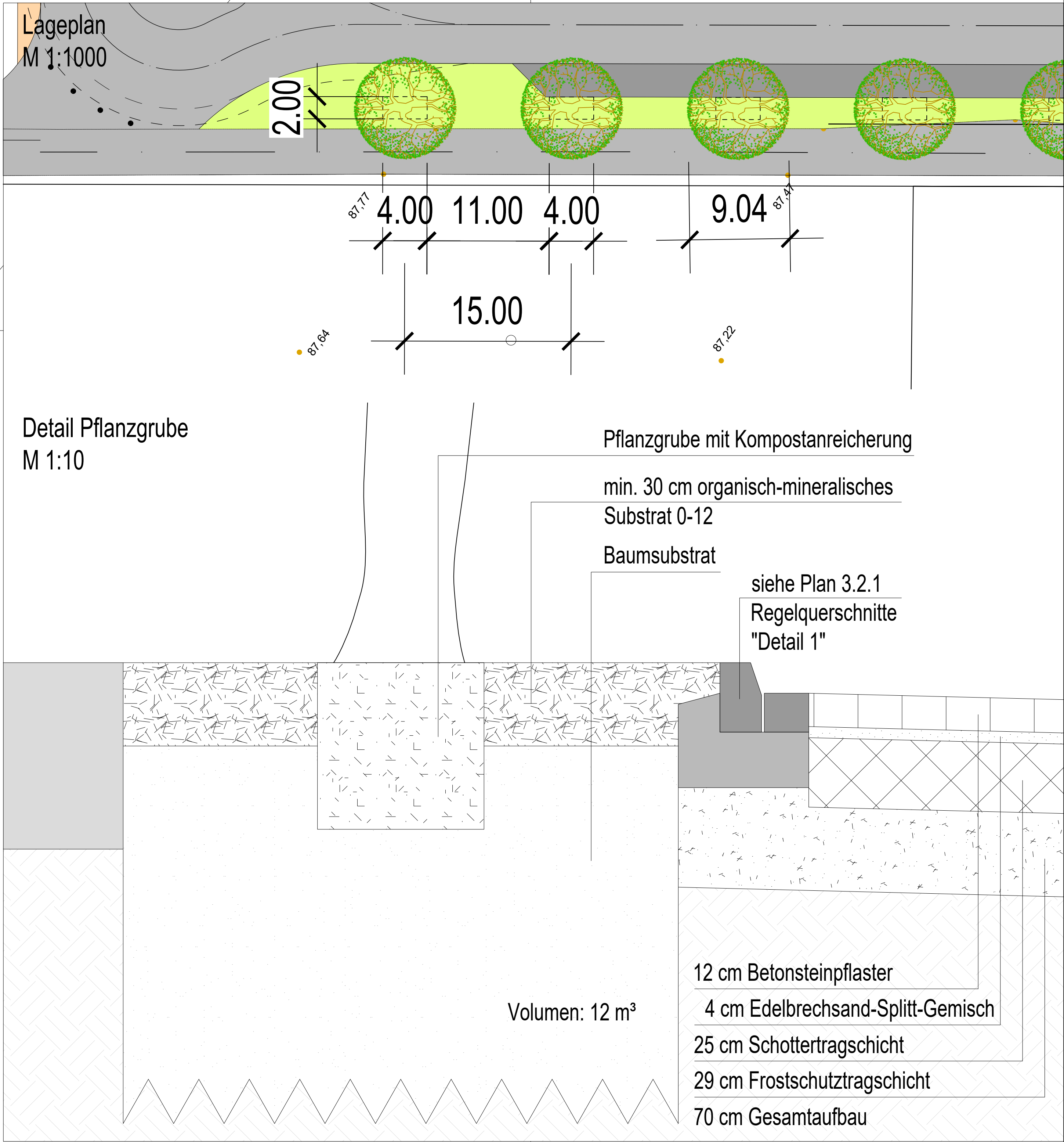

Entwurfsplanung	
Gesehen  Stadt Jüchen Amt für öffentliche Infrastruktur Am Rathaus 5 41363 Jüchen	Gesehen  Stadt Grevenbroich Am Markt 1 41515 Grevenbroich
Ort, Datum: _____ gez. i. A. _____	Ort, Datum: _____ gez. i. A. _____
Gesehen  Gesellschaft für Wirtschaftsdienste Grevenbroich mbH Schloßstraße 17 41515 Grevenbroich	Gesehen  Stadtbetriebe Grevenbroich AöR (SBG) Dr.-Paul-Edelmann-Str. 2 41515 Grevenbroich Jüchen
Ort, Datum: _____ gez. i. A. _____	Ort, Datum: _____ gez. i. A. _____
Projekt/Planbezeichnung	
Industriepark Elsbachtal	
Detail Pflanzgrube	
Blattformat	
420 x 594 mm	
Maßstab	
1:10	
gezeichnet	
JHe 25.09.2023	
bearbeitet	
DMe 25.09.2023	
Auftraggeber  RWE Power AG Bauwesen Braunkohle Zentrale Köln Stüttgenweg 2 50935 Köln	Entwurfsverfasser  Clever Straße 34 50668 Köln T + 49 221 77109 - 240 F + 49 221 77109 - 31
RWE Power AG Ort, Datum: _____ gez. i. A. _____	Höcker InfraPlan GmbH Ort, Datum: Köln, 25.09.2023 gez. i. A. D. Mehlich-Kirsch