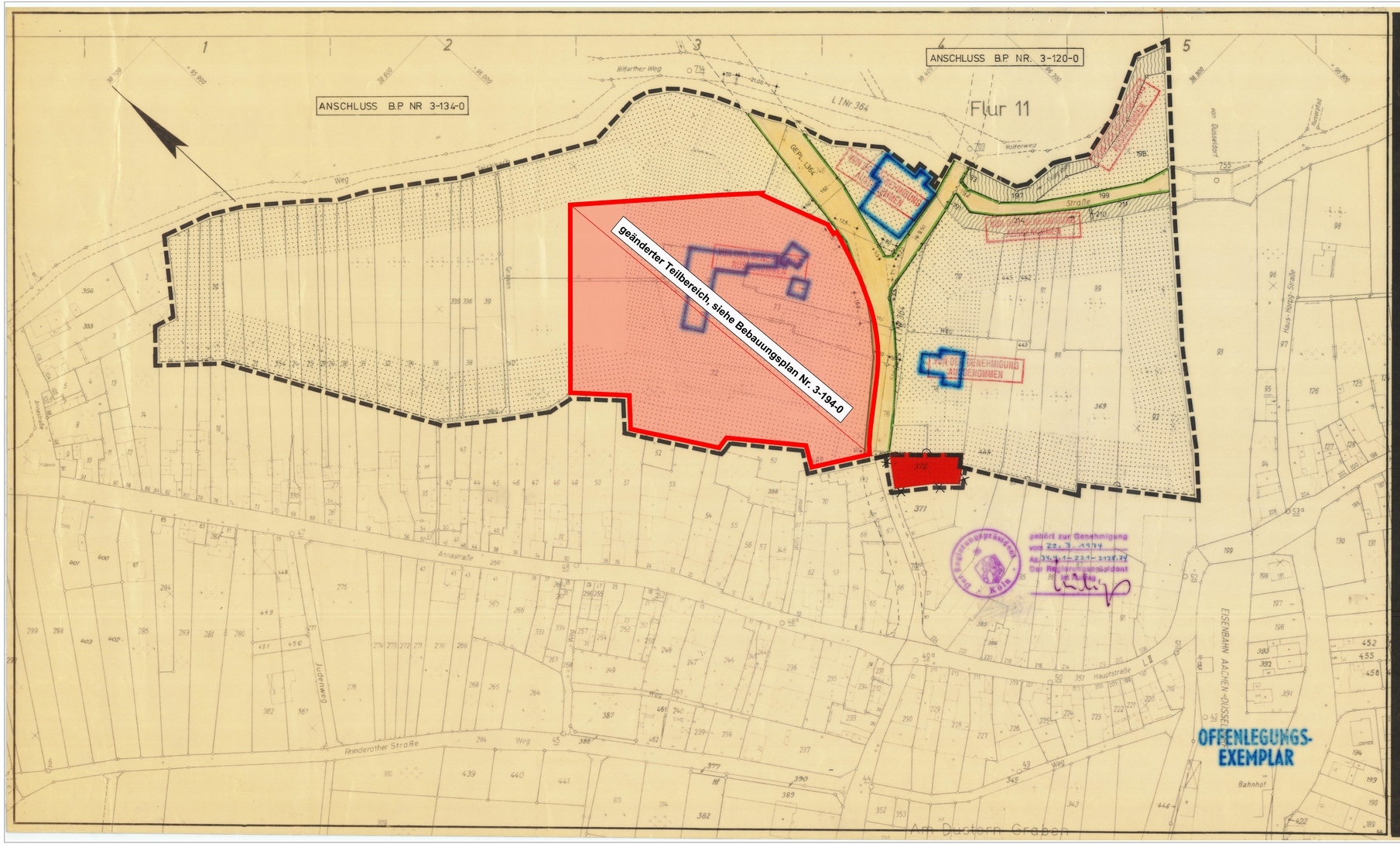

STADT HÜCKELHOVEN BEBAUUNGSPLAN NR. 3-132-0

STADTTEIL: Brachelen	GEMARKUNG: Brachelen
MASSTAB:	FLUR: 5 u. 11

VERMERKE: 1:1000

Es wird hiermit bescheinigt, daß die Darstellung des gegenwärtigen Zustandes richtig ist.

Erkelenz, den 30.10.1973

Kreisvermessungsrat

Es wird bescheinigt, daß die Festsetzungen der städtebaulichen Planung geometrisch eindeutig sind.

Erkelenz, den 30.10.1973

Kreisvermessungsrat

Der Rat der Stadt hat in seiner Sitzung am 29.3.1973 gem. § 2 (1) BBauG vom 23. 1. 1960 (BGBl. 1960, S. 341) beschlossen, diesen Bebauungsplan aufzustellen.

Hückelhoven, den 12. 11. 73

Dipl. Ing. Herzberg

Der Stadtdirektor

Der Rat der Stadt hat in seiner Sitzung am 29.3.1973 den Bebauungsplanentwurf und seine öffentliche Auslegung gemäß § 2 (6) BBauG vom 23. 6. 1960 (BGBl. 1960, S. 341) beschlossen.

Hückelhoven, den 12. 11. 73

Der Stadtdirektor

Der ~~Entwurf dieses~~ Bebauungsplan~~es~~ hat als Entwurf mit der Begründung ~~hat~~ gemäß § 2 (6) BBauG vom 23.6.1960 (BGBl. 1960, S. 341) in der Zeit vom 25.5.1973 bis 25.6.1973 offengelegen.

Hückelhoven, den 12. 11. 73

Der Stadtdirektor

Dieser Bebauungsplan ist gem. § 10 BBauG vom 23.6.1960 (BGBl. 1960, S. 341) durch Beschluß des Rates am 27.9.1973 als Satzung beschlossen worden.

Hückelhoven, den 14.11.73

Der Bürgermeister

Dieser Bebauungsplan ist gemäß § 11 BBauG vom 23.6.1960 (BGBl. 1960, S. 341) mit Verfügung des Regierungspräsidenten vom 22.3.1974 Az.: 34.4.1-221-2128.74 genehmigt worden.

Hückelhoven, den 10.5.1974

Der Stadtdirektor

Dieser Bebauungsplan ist gemäß § 12 BBauG vom 23.6.1960 (BGBl. 1960, S. 341) durch Bekanntmachung vom 28.11.1974 als Satzung rechtsverbindlich geworden.

Hückelhoven, den 3.12.1974

Der Bürgermeister

PLANZEICHEN: PLANZEICHEN GEMÄSS PLANZEICHENVERORDNUNG VOM 19.1.1965
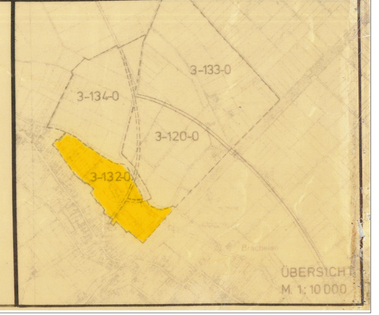
- Flächen für die Landwirtschaft (§ 9 Abs. 1 Nr. 10 BBauG)
- Verkehrsflächen (§ 9 Abs. 1 Nr. 3 BBauG)
- Grenze des räumlichen Geltungsbereiches des Bebauungsplanes (§ 9 Abs. 5 BBauG)
- Ausserflächen (§ 9 Abs. 1 Nr. 16 BBauG) — VON DER GENEHMIGUNG AUSGENOMMEN
- Straßenbegrenzungslinie
- Baugrenze (§ 9 Abs. 3 BauNVO) — VON DER GENEHMIGUNG AUSGENOMMEN