prüftechnik Z+L

Prüftechnik Z+L GmbH
Umwelt und Baugrund
Zielinski + Lünne

Dokumentation

Westfalenstraße 98, 48477 Hörstel-Bevergern

Bodensanierung

Bearbeitungs-Nr.: 17256-2.20_SAN

Auftraggeber:	Erbengemeinschaft Laumann Westfalenstraße 98 48477 Hörstel-Bevergern
Auftragnehmer:	Prüftechnik Z+L GmbH Mühleneschweg 5 49090 Osnabrück
Bearbeiter:	Dipl.-Geol. Ralf Zielinski Dipl.-Geogr. Carsten Wigger
Datum:	07. Oktober 2020

Die Dokumentation umfasst 5 Seiten und 3 Anlagen.

Die Vervielfältigung und Veröffentlichung der Gutachterlichen Stellungnahme in vollem oder gekürztem Wortlaut sowie die Verwendung zur Werbung ist nur mit unserer schriftlichen Genehmigung zulässig.

Inhaltsverzeichnis

1 Allgemeines Seite 3

2 Darstellung der fachtechnischen Begleitung Seite 4

3 Bewertung / Fazit Seite 5

Anlagenverzeichnis

Anlage 1 Lageplan der Sanierungsbereiche, M 1:250

Anlage 2 Fotodokumentation

Anlage 3 Liefer- und Wiegescheine der Verwertungsstellen Bergkamen und Werl

1 Allgemeines

Die Erbengemeinschaft Laumann, Westfalenstr. 98 in 48477 Hörstel-Bevergern, richtet die Fläche des Flurstücks 4045 für eine zukünftige Wohnbebauung her. Die Fläche wurde bis vor Kurzem von einem Brennstoffhandel genutzt, deren aufstehende Bausubstanz mittlerweile rückgebaut wurde.

Im Vorfeld dieser Baumaßnahme wurde von unserer Gesellschaft in Abstimmung mit der Fachbehörde beim Kreis Steinfurt eine orientierende Bodenuntersuchung zur Erkundung von nutzungsspezifischen Kontaminationen und der allgemeinen Auffüllungssituation durchgeführt, deren Ergebnisse in unserem Untersuchungsbericht Nr. 17256.20 vom 17.06.2020 dokumentiert sind. Hierbei wurden umweltrelevante Bodenverunreinigungen mit Mineralöl-Kohlenwasserstoffen (MKW) am Standort des ehemaligen HE-Lagertanks und im Umfeld der ehemaligen Kohlelagerboxen erkannt, die jedoch nicht im Grundwasserschwankungsbereich liegen. Zudem wurden in der Nordwestecke der ehem. Halle im Bereich des mittlerweile entfernten oberirdischen Heizöl-Lagertanks auf der Oberfläche der Betonsohle Verunreinigungen mit Mineralöl-Kohlenwasserstoffen verzeichnet.

Mit den durchgeführten orientierenden Bodenuntersuchungen wurden an sämtlichen Untersuchungspunkten Auffüllungen erbohrt, die in variierender Verteilung und Zusammensetzung Fremdstoffe wie Naturstein-, Ziegelbruch- und Betonreste führen und im hinteren, ehem. bebauten Grundstücksteil bis in ca. 1,2/2,1 m Tiefe reichen. Die chemische Untersuchung einer repräsentativen Mischprobe der angetroffenen Auffüllungen ergab eine Einstufung in die Einbauklasse (EBK) 2 nach LAGA M 20 (2004) Boden.

Zur Wiederherstellung des Grundstücks und zur Vorbereitung einer geplanten Wohnnutzung wurde seitens des Auftraggebers entschieden, auf dem gesamten Grundstück sowohl die nutzungsbedingten Kontaminationen, als auch die fremdstoffführenden Auffüllungen vollständig zu entfernen.

Unsere Gesellschaft wurde daraufhin beauftragt, die Bodenbewegungen auf dem Grundstück fachgutachterlich zu begleiten und zu dokumentieren. Mit den Tiefbaumaßnahmen wurde die Wolters GmbH, 48369 Saerbeck, beauftragt. Die Verwertung der abgetragenen flächenhaften fremdstoffführenden Auffüllungen der LAGA-EBK 2 erfolgte zur RAG Montan-Immobilien GmbH, Deponie Bergkamen und die sensorisch auffälligen (MKW-haltigen) Bodenmaterialien der EBK 2 zur Bodendeponie der Becker Boden Baustoffe GmbH in Werl.

2 Darstellung der fachtechnischen Begleitung

Die im folgenden beschriebenen Maßnahmen wurden unter ständiger fachgutachterlicher Betreuung durch Mitarbeiter unserer Gesellschaft bzw. in enger Abstimmung durchgeführt.

Die Auskofferungs-/Abfuhrarbeiten wurden am **10.09.2020** mit der Aufnahme und Separierung der im nordwestlichen Bereich der ehem. Halle befindlichen Betonsohle mit oberflächigen Ölverunreinigungen begonnen. Das Material wurde auf dem Grundstück separiert und repräsentativ beprobt. Die Ergebnisse sind unserem Untersuchungsbericht Nr. 17256-2.20_Beton dokumentiert und liegen dem Auftraggeber vor.

Anschließend wurde die Betonsohle der restlichen Halle aufgenommen und durch die Wolters GmbH zur Verwertung abtransportiert.

Am **14.09.2020** starteten die Auskofferungsarbeiten in den Bereichen mit MKW-Belastungen („RKS 8“; ehem. Halle, Standort ehem. oberirdischer HW-Lagertank und „RKS 6“; ehem. Halle, Kohleboxen, siehe Lageplan der Anlage 1). Hierbei wurde bei „RKS 8“ auf einer Fläche von ca. 10 x 3 m (nahezu der gesamte Bereich der Standfläche des ehem. HE-Lagertanks) an den Auffüllungen ein MKW-Geruch wahrgenommen, sodass die Auffüllungen vollständig bis zur Oberfläche des geogenen organischen Sandes in ca. 1,3 m Tiefe entfernt und der Verwertungsstelle „Deponie Werl“ angedient wurden. Unterhalb der Auffüllungen wurden keine weiteren sensorischen Auffälligkeiten festgestellt.

Im unmittelbar nördlich an die Halle angrenzenden Bereich (siehe Lageplan der Anlage 1) wurde jedoch auf einer Fläche von ca. 3 x 3 m an den geogenen Bodenschichten sowie an dem äußersten gemauerten Punktfundament ein schwacher MKW-Geruch wahrgenommen. Das Fundament wurde als MKW-verunreinigt eingestuft und der o.a. ölverunreinigten Betonsohle beigelegt. Die Bodenschichten wurden bis zur sensorischen Unbedenklichkeit in ca. 0,5 m Mächtigkeit bzw. bis in ca. 1,8 m Tiefe ausgekoffert und ebenfalls der „Deponie Werl“ zugeführt.

Danach wurde im Bereich der „RKS 6“, in dem gemäß unserer Untersuchung aus 06/2020 sensorische Auffälligkeiten (MKW-Geruch) bis ca. 0,75 m Tiefe verzeichnet wurden, auf einer Fläche von ca. 4 x 4 m die Auffüllungen bis in diese Tiefe ausgekoffert und separiert. Die darunter bis zur Oberfläche der geogenen Bodenschichten in ca. 1,2/1,4 m Tiefe reichenden Auffüllungen wiesen keine sensorischen Auffälligkeiten auf, wurden ebenfalls ausgekoffert und zur „Deponie Bergkamen“ verbracht.

Im Zeitraum **14.09.2020 bis 18.09.2020** erfolgte die Auskofferung der vorhandenen Auffüllungen bis zur Oberfläche der geogenen Boden-

schichtung auf nahezu der gesamten Grundstücksfläche und deren Abtransport zu „Deponie Bergkamen". Lediglich ein ca. 10 m langer gepflasterter Streifen unmittelbar an der Westfalenstraße wurde zwecks Erreichbarkeit des Wohnhauses belassen.

Die Mächtigkeiten der flächenhaften Auffüllungen betrug im Wesentlichen im Mittel 1,0 - 1,4 m und nur im nördlichen und östlichen gepflasterten Bereich ca. 0,3 - 0,5 m. Die Auffüllungen wiesen eine mittleren bis hohen Kies-/Steinanteil (Naturstein-, Ziegelbruch, Bauschutt) auf, der vor Ort mittels Sieblöffel getrennt und der Recyclinganlage der Wolters GmbH zugeführt wurde.

Die Sanierungsbereiche sind im Lageplan der Anlage 1 und die Sanierungsarbeiten in der Fotodokumentation der Anlage 2 dargestellt.

Laut den unserer Gesellschaft vom Tiefbauunternehmen übermittelten Unterlagen wurden der Deponie Bergkamen insg. ca. 1.150 t (die angelieferten Massen wurden nicht detailliert gewogen) sensorisch unauffälliges Auffüllungsmaterial der LAGA-EBK 2 und der Deponie Werl insg. 147,060 t sensorisch auffälliges (MKW-haltiges) Bodenmaterial der LAGA-EBK 2 angedient.

Zudem wurde eine nicht näher bekannte Menge Bauschutt (ausgesiebter Bauschutt) der Recyclinganlage der Wolters GmbH zugeführt.

3 Bewertung / Fazit

Mit den o.a. Maßnahmen wurden auf dem Grundstück Westfalenstraße 98, Flurstück 4045, in Hörstel-Bevergern die im Vorfeld ermittelten MKW-Verunreinigungen sowie die flächenhaften Auffüllungen vollständig entfernt und gemäß deren abfallrechtlicher Einstufung einer ordnungsgemäßen Verwertung zugeführt. Die freigelegten, als unbelastet einzustufenden geogenen Bodenschichten wurden zur Wiederverfüllung freigegeben.

Prüftechnik Z+L GmbH

Dipl.-Geol. Ralf Zielinski

Dipl.-Geogr. Carsten Wigger

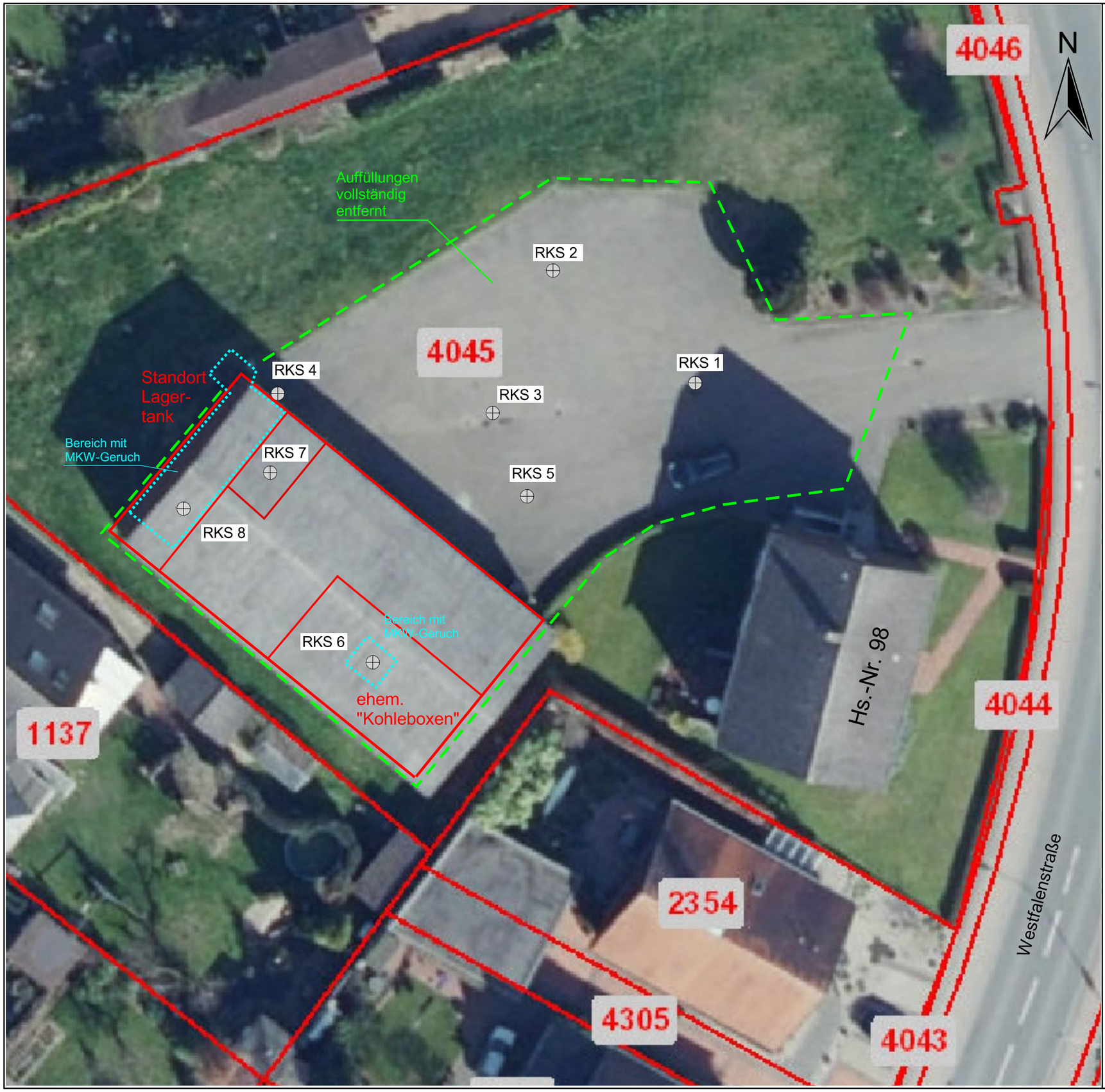

prüftechnik Z+L GmbH

Umwelt und Baugrund
Zielinski + Lünne

Mühleneschweg 5
49090 Osnabrück

Tel.: 0541/40 696-0
Fax: 0541/40 696-20

Bezeichnung: Lageplan der Sanierungsbereiche

Projekt: Westfalenstraße 98,
Hörstel-Bevergern

Auftraggeber: Erbengemeinschaft Laumann

Bearbeitungs-Nr.: 17256-2.20	Maßstab: 1:250	Anlage
Bearbeiter: Dipl.-Geol. Zielinski	Datum: 06.10.2020	1
Kartografie: Wollbaum		

Foto 1, 10.09.2020: Beginn der Auskofferungsarbeiten in der nordwestlichen Ecke der ehem. Halle: Aufnahme der ölverunreinigten Betonsohle des ehem. oberirdischen HE-Lagertanks.

Foto 2, 10.09.2020: Blick über die Untersuchungsfläche, Blickrichtung Südwesten: im Vordergrund die gepflasterte Freifläche, deren Pflaster in der rechten Bildhälfte bereits aufgenommen wurde.

Foto 3, 10.09.2020: Blick über die Untersuchungsfläche, Blickrichtung Nordosten. Links im Bild die ehem. westliche Außenmauer der Halle.

Foto 4, 10.09.2020: Blick über die Untersuchungsfläche, Blickrichtung Nordwesten: Blick über die gesamte ehem. Hallenfläche.

Foto 5, 14.09.2020: Auskofferung der sensorisch auffälligen (MKW-Geruch) Auffüllungen im Bereich des ehem. oberirdischen HE-Lagertanks („RKS 8“).

Foto 6, 14.09.2020: Auskofferung, Verladung und Abtransport der flächenhaften Auffüllungen zur „Deponie Bergkamen“. Rechts oben die Aussiebung des Bauschutts mittels Sieblöffel.

Foto 7, 15.09.2020: Auskofferung von sensorisch auffälligem (MKW-Geruch) geogenen Bodenmaterials nördlich des ehem. Standortes des HE-Lagertanks.

Foto 8, 15.09.2020: Auskofferung der flächenhaften Auffüllungen bis zum geogenen Boden.

Foto 9, 16.09.2020: Auskofferungsfortschritt.

Foto 10, 16.09.2020: linkes Haufwerk: gesiebte Auffüllungen, rechtes Haufwerk: ausgesiebter Bauschutt.

Foto 11, 17.09.2020, Blickrichtung Nordosten: Auskofferungsfortschritt.

Foto 12, 17.09.2020, Blickrichtung Südwesten: Auskofferungsfortschritt.

Foto 13, 18.09.2020: Blickrichtung Nordosten: Auskofferungsfortschritt.

Foto 14, 18.09.2020, Blickrichtung Nordosten: Auskofferungsfortschritt.

RAG Montan Immobilien

Sammellieferschein

RAG Montan-Immobilien GmbH
Im Welterbe 1 - 8, 45141 Essen
Tel.: 0201 / 378 - 0
Fax.: 0201 / 378 - 2210

Datum:

Nr. 117545

Kfz-Kennzeichen:

Fahrername in Blockschrift:

Zweiachser ☐ Dreiachser ☐ Vierachser ☐ Tandemzug ☐ Sattelzug ☐

Rechnungsempfänger:

Beförderer:

Abfallerzeuger / Ladestelle:

Abfallentsorger / Entladestelle: Wesestadt Ader

Ladegutbezeichnung:

Durch die Unterschrift des Fahrers wird die Richtigkeit der Ladestelle bestätigt!

Tour	Unterschrift Fahrer	Wiegekarte:	Menge:	Uhrzeit:	Unterschrift Kippstelle
1.		Nr:	0250 t.	8:25 Uhr	
2.		Nr:	0250 t.	12:19 Uhr	
3.		Nr:	t.	Uhr	
4.		Nr:	t.	Uhr	
5.		Nr:	t.	Uhr	
6.		Nr:	t.	Uhr	
7.		Nr:	t.	Uhr	
8.		Nr:	t.	Uhr	
9.		Nr:	t.	Uhr	
10.		Nr:	t.	Uhr	
11.		Nr:	t.	Uhr	
12.		Nr:	t.	Uhr	
13.		Nr:	t.	Uhr	
14.		Nr:	t.	Uhr	
15.		Nr:	t.	Uhr	
16.		Nr:	t.	Uhr	

Vermerke:

Dieser Beleg ist vor der Entladung vollständig ausgefüllt dem Beauftragten des Empfängers vorzulegen.

Original	(weiß)	RAG Montan Immobilien
Zweitschrift	(rosa)	Entladestelle
Drittschrift	(gelb)	Ladestelle
Viertschrift	(grün)	Spediteur
Fünftschrift	(Blau)	frei

RAG Montan Immobilien

Sammellieferschein

RAG Montan-Immobilien GmbH
Im Welterbe 1 - 8, 45141 Essen
Tel.: 0201 / 378 - 0
Fax.: 0201 / 378 - 2210

Datum: [illegible]

Nr. 117559

Kfz-Kennzeichen: [illegible]

Fahrername in Blockschrift:

Zweiachser	Dreiachser	Vierachser	Tandemzug	Sattelzug
				X

Rechnungsempfänger: [illegible] / ARGE

Beförderer: [illegible]

Abfallerzeuger / Ladestelle: [illegible]

Abfallentsorger / Entladestelle: Wuppertal [illegible]

Ladegutbezeichnung: [illegible]

Durch die Unterschrift des Fahrers wird die Richtigkeit der Ladestelle bestätigt!

Tour	Unterschrift Fahrer	Wiegekarte:	Menge:	Uhrzeit:	Unterschrift Kippstelle
1.	[illegible]	Nr: /	[illegible] t.	11:03 Uhr	[illegible]
2.		Nr:	t.	Uhr	
3.		Nr:	t.	Uhr	
4.		Nr:	t.	Uhr	
5.		Nr:	t.	Uhr	
6.		Nr:	t.	Uhr	
7.		Nr:	t.	Uhr	
8.		Nr:	t.	Uhr	
9.		Nr:	t.	Uhr	
10.		Nr:	t.	Uhr	
11.		Nr:	t.	Uhr	
12.		Nr:	t.	Uhr	
13.		Nr:	t.	Uhr	
14.		Nr:	t.	Uhr	
15.		Nr:	t.	Uhr	
16.		Nr:	t.	Uhr	

Vermerke:

Dieser Beleg ist vor der Entladung vollständig ausgefüllt dem Beauftragten des Empfängers vorzulegen.

Original	(weiß)	RAG Montan Immobilien
Zweitschrift	(rosa)	Entladestelle
Drittschrift	(gelb)	Ladestelle
Viertschrift	(grün)	Spediteur
Fünftschrift	(Blau)	frei

RAG Montan Immobilien

Sammellieferschein

RAG Montan-Immobilien GmbH
Im Welterbe 1 - 8, 45141 Essen
Tel.: 0201 / 378 - 0
Fax.: 0201 / 378 - 2210

Datum:

Nr. 117562

Kfz-Kennzeichen:

Fahrername in Blockschrift:

Zweiachser	Dreiachser	Vierachser	Tandemzug	Sattelzug
				X

Rechnungsempfänger:

Beförderer:

Abfallerzeuger / Ladestelle:

Abfallentsorger / Entladestelle:

Ladegutbezeichnung:

Durch die Unterschrift des Fahrers wird die Richtigkeit der Ladestelle bestätigt!

Tour	Unterschrift Fahrer	Wiegekarte:	Menge:	Uhrzeit:	Unterschrift Kippstelle
1.		Nr:		t. Uhr	
2.		Nr:		t. Uhr	
3.		Nr:		t. Uhr	
4.		Nr:		t. Uhr	
5.		Nr:		t. Uhr	
6.		Nr:		t. Uhr	
7.		Nr:		t. Uhr	
8.		Nr:		t. Uhr	
9.		Nr:		t. Uhr	
10.		Nr:		t. Uhr	
11.		Nr:		t. Uhr	
12.		Nr:		t. Uhr	
13.		Nr:		t. Uhr	
14.		Nr:		t. Uhr	
15.		Nr:		t. Uhr	
16.		Nr:		t. Uhr	

Vermerke:

Dieser Beleg ist vor der Entladung vollständig ausgefüllt dem Beauftragten des Empfängers vorzulegen.

Original	(weiß)	RAG Montan Immobilien
Zweitschrift	(rosa)	Entladestelle
Drittschrift	(gelb)	Ladestelle
Viertschrift	(grün)	Spediteur
Fünftschrift	(Blau)	frei

RAG Montan Immobilien

Sammellieferschein

RAG Montan-Immobilien GmbH
Im Welterbe 1 - 8, 45141 Essen
Tel.: 0201 / 378 - 0
Fax.: 0201 / 378 - 2210

Datum: 2020 Nr. 117558

Kfz-Kennzeichen:

Fahrername in Blockschrift:

Zweiachser	Dreiachser	Vierachser	Tandemzug	Sattelzug
				X

Rechnungsempfänger: / ANGE

Beförderer:

Abfallerzeuger / Ladestelle:

Abfallentsorger / Entladestelle: Weisscheidt Ab

Ladegutbezeichnung:

Durch die Unterschrift des Fahrers wird die Richtigkeit der Ladestelle bestätigt!

Tour	Unterschrift Fahrer	Wiegekarte:	Menge:	Uhrzeit:	Unterschrift Kippstelle
1.		Nr: /	28,0 t.	11 01 Uhr	Sur
2.		Nr:	t.	Uhr	
3.		Nr:	t.	Uhr	
4.		Nr:	t.	Uhr	
5.		Nr:	t.	Uhr	
6.		Nr:	t.	Uhr	
7.		Nr:	t.	Uhr	
8.		Nr:	t.	Uhr	
9.		Nr:	t.	Uhr	
10.		Nr:	t.	Uhr	
11.		Nr:	t.	Uhr	
12.		Nr:	t.	Uhr	
13.		Nr:	t.	Uhr	
14.		Nr:	t.	Uhr	
15.		Nr:	t.	Uhr	
16.		Nr:	t.	Uhr	

Vermerke:

Dieser Beleg ist vor der Entladung vollständig ausgefüllt dem Beauftragten des Empfängers vorzulegen.

Original	(weiß)	RAG Montan Immobilien
Zweitschrift	(rosa)	Entladestelle
Drittschrift	(gelb)	Ladestelle
Viertschrift	(grün)	Spediteur
Fünftschrift	(Blau)	frei

RAG Montan Immobilien

Sammellieferschein

RAG Montan-Immobilien GmbH
Im Welterbe 1 - 8, 45141 Essen
Tel.: 0201 / 378 - 0
Fax.: 0201 / 378 - 2210

Datum:

Nr. 114698

Kfz-Kennzeichen:

Fahrername in Blockschrift:

Zweiachser	Dreiachser	Vierachser	Tandemzug	Sattelzug
				X

Rechnungsempfänger:

Beförderer:

Abfallerzeuger / Ladestelle:

Abfallentsorger / Entladestelle:

Ladegutbezeichnung:

Durch die Unterschrift des Fahrers wird die Richtigkeit der Ladestelle bestätigt!

Tour	Unterschrift Fahrer	Wiegekarte:	Menge:	Uhrzeit:	Unterschrift Kippstelle
1.		Nr: /	Ø 25,0 t.	7.15 Uhr	
2.		Nr: /	Ø 25,0 t.	10.30 Uhr	
3.		Nr:	t.	14.11 Uhr	
4.		Nr:	t.	Uhr	
5.		Nr:	t.	Uhr	
6.		Nr:	t.	Uhr	
7.		Nr:	t.	Uhr	
8.		Nr:	t.	Uhr	
9.		Nr:	t.	Uhr	
10.		Nr:	t.	Uhr	
11.		Nr:	t.	Uhr	
12.		Nr:	t.	Uhr	
13.		Nr:	t.	Uhr	
14.		Nr:	t.	Uhr	
15.		Nr:	t.	Uhr	
16.		Nr:	t.	Uhr	

Vermerke:

Dieser Beleg ist vor der Entladung vollständig ausgefüllt dem Beauftragten des Empfängers vorzulegen.

Original	(weiß)	RAG Montan Immobilien
Zweitschrift	(rosa)	Entladestelle
Drittschrift	(gelb)	Ladestelle
Viertschrift	(grün)	Spediteur
Fünftschrift	(Blau)	frei

RAG Montan Immobilien

Sammellieferschein

RAG Montan-Immobilien GmbH
Im Welterbe 1 - 8, 45141 Essen
Tel.: 0201 / 378 - 0
Fax.: 0201 / 378 - 2210

Datum: [illegible] Nr 7505

Kfz-Kennzeichen: [illegible]

Fahrername in Blockschrift: [illegible]

Zweiachser	Dreiachser	Vierachser	Tandemzug	Sattelzug
				X

Rechnungsempfänger: APGE

Beförderer:

Abfallerzeuger / Ladestelle: [illegible]

Abfallentsorger / Entladestelle: Wassostadt [illegible]

Ladegutbezeichnung: [illegible]

Durch die Unterschrift des Fahrers wird die Richtigkeit der Ladestelle bestätigt!

Tour	Unterschrift Fahrer	Wiegekarte:	Menge:	Uhrzeit:	Unterschrift Kippstelle
1.	[signature]	Nr. /	0250 t.	7.16 Uhr	[illegible]
2.	[signature]	Nr. /	0250 t.	10.40 Uhr	[illegible]
3.	[signature]	Nr.	t.	Uhr	[illegible]
4.		Nr.	t.	Uhr	
5.		Nr.	t.	Uhr	
6.		Nr.	t.	Uhr	
7.		Nr.	t.	Uhr	
8.		Nr.	t.	Uhr	
9.		Nr.	t.	Uhr	
10.		Nr.	t.	Uhr	
11.		Nr.	t.	Uhr	
12.		Nr.	t.	Uhr	
13.		Nr.	t.	Uhr	
14.		Nr.	t.	Uhr	
15.		Nr.	t.	Uhr	

Vermerke:

Dieser Beleg ist vor der Entladung vollständig ausgefüllt dem Beauftragten des Empfängers vorzulegen.

Original	(weiß)	RAG Montan Immobilien
Zweitschrift	(rosa)	Entladestelle
Drittschrift	(gelb)	Ladestelle
Viertschrift	(grün)	Transporteur
Fünftschrift	(blau)	frei

RAG Montan Immobilien

Sammellieferschein

RAG Montan-Immobilien GmbH
Im Welterbe 1 - 8, 45141 Essen
Tel.: 0201 / 378 - 0
Fax.: 0201 / 378 - 2210

Datum:

Nr. 114740

Kfz-Kennzeichen:

Fahrername in Blockschrift:

Zweiachser ☐ Dreiachser ☐ Vierachser ☐ Tandemzug ☐ Sattelzug ☐

Rechnungsempfänger:

Beförderer:

Abfallerzeuger / Ladestelle:

Abfallentsorger / Entladestelle: Wesseslad

Ladegutbezeichnung:

Durch die Unterschrift des Fahrers wird die Richtigkeit der Ladestelle bestätigt!

Tour	Unterschrift Fahrer	Wiegekarte:	Menge:	Uhrzeit:	Unterschrift Kippstelle
1.		Nr: /	0250	t. 7.15 Uhr	
2.		Nr: /	0250	t. 10.28 Uhr	
3.		Nr:		t. 14.09 Uhr	
4.		Nr:		t. Uhr	
5.		Nr:		t. Uhr	
6.		Nr:		t. Uhr	
7.		Nr:		t. Uhr	
8.		Nr:		t. Uhr	
9.		Nr:		t. Uhr	
10.		Nr:		t. Uhr	
11.		Nr:		t. Uhr	
12.		Nr:		t. Uhr	
13.		Nr:		t. Uhr	
14.		Nr:		t. Uhr	
15.		Nr:		t. Uhr	
16.		Nr:		t. Uhr	

Vermerke:

Dieser Beleg ist vor der Entladung vollständig ausgefüllt dem Beauftragten des Empfängers vorzulegen.

Original	(weiß)	RAG Montan Immobilien
Zweitschrift	(rosa)	Entladestelle
Drittschrift	(gelb)	Ladestelle
Viertschrift	(grün)	Spediteur
Fünftschrift	(Blau)	frei

RAG Montan Immobilien

Sammellieferschein

RAG Montan-Immobilien GmbH
Im Welterbe 1 - 8, 45141 Essen
Tel.: 0201 / 378 - 0
Fax.: 0201 / 378 - 2210

Datum: 17.9.10 Nr. 114725

Kfz-Kennzeichen: [illegible]

Fahrername in Blockschrift: [illegible]

Zweiachser	Dreiachser	Vierachser	Tandemzug	Sattelzug
				X

Rechnungsempfänger: ARGE

Beförderer: [illegible]

Abfallerzeuger / Ladestelle: Hust-Beyer, Westfalenstr.

Abfallentsorger / Entladestelle: Wasserstadt Aden

Ladegutbezeichnung: 20-128

Durch die Unterschrift des Fahrers wird die Richtigkeit der Ladestelle bestätigt!

Tour	Unterschrift Fahrer	Wiegekarte:	Menge:	Uhrzeit:	Unterschrift Kippstelle
1.		Nr: /	Ø 25,0 t.	7.12 Uhr	[illegible]
2.		Nr:	t.	10.26 Uhr	[illegible]
3.		Nr:	t.	14.07 Uhr	[illegible]
4.		Nr:	t.	Uhr	
5.		Nr:	t.	Uhr	
6.		Nr:	t.	Uhr	
7.		Nr:	t.	Uhr	
8.		Nr:	t.	Uhr	
9.		Nr:	t.	Uhr	
10.		Nr:	t.	Uhr	
11.		Nr:	t.	Uhr	
12.		Nr:	t.	Uhr	
13.		Nr:	t.	Uhr	
14.		Nr:	t.	Uhr	
15.		Nr:	t.	Uhr	
16.		Nr:	t.	Uhr	

Vermerke:

Dieser Beleg ist vor der Entladung vollständig ausgefüllt dem Beauftragten des Empfängers vorzulegen.

Original	(weiß)	RAG Montan Immobilien
Zweitschrift	(rosa)	Entladestelle
Drittschrift	(gelb)	Ladestelle
Viertschrift	(grün)	Spediteur
Fünftschrift	(Blau)	frei

RAG Montan Immobilien

Sammellieferschein

RAG Montan-Immobilien GmbH
Im Welterbe 1 - 8, 45141 Essen
Tel.: 0201 / 378 - 0
Fax.: 0201 / 378 - 2210

Datum:

Nr. 114616

Kfz-Kennzeichen:

Fahrername in Blockschrift:

Zweiachser	Dreiachser	Vierachser	Tandemzug	Sattelzug

Rechnungsempfänger:	Beförderer:

Abfallerzeuger / Ladestelle:	Abfallentsorger / Entladestelle:
	Wesseslindt

Ladegutbezeichnung:

Durch die Unterschrift des Fahrers wird die Richtigkeit der Ladestelle bestätigt!

Tour	Unterschrift Fahrer	Wiegekarte:	Menge:	Uhrzeit:	Unterschrift Kippstelle
1.		Nr:		t. 7 11 Uhr	
2.		Nr:		t. 15 14 11 Uhr	
3.		Nr:		t. Uhr	
4.		Nr:		t. Uhr	
5.		Nr:		t. Uhr	
6.		Nr:		t. Uhr	
7.		Nr:		t. Uhr	
8.		Nr:		t. Uhr	
9.		Nr:		t. Uhr	
10.		Nr:		t. Uhr	
11.		Nr:		t. Uhr	
12.		Nr:		t. Uhr	
13.		Nr:		t. Uhr	
14.		Nr:		t. Uhr	
15.		Nr:		t. Uhr	
16.		Nr:		t. Uhr	

Vermerke:

Dieser Beleg ist vor der Entladung vollständig ausgefüllt dem Beauftragten des Empfängers vorzulegen.

Original	(weiß)	RAG Montan Immobilien
Zweitschrift	(rosa)	Entladestelle
Drittschrift	(gelb)	Ladestelle
Viertschrift	(grün)	Spediteur
Fünftschrift	(Blau)	frei

RAG Montan Immobilien

Sammellieferschein

RAG Montan-Immobilien GmbH
Im Welterbe 1 - 8, 45141 Essen
Tel.: 0201 / 378 - 0
Fax.: 0201 / 378 - 2210

Datum:

Nr. 114699

Kfz-Kennzeichen:

Fahrername in Blockschrift:

Zweiachser ☐ Dreiachser ☐ Vierachser ☐ Tandemzug ☐ Sattelzug ☐

Rechnungsempfänger:

Beförderer:

Abfallerzeuger / Ladestelle:

Abfallentsorger / Entladestelle: Hassstedt Adler

Ladegutbezeichnung:

Durch die Unterschrift des Fahrers wird die Richtigkeit der Ladestelle bestätigt!

Tour	Unterschrift Fahrer	Wiegekarte:	Menge:	Uhrzeit:	Unterschrift Kippstelle
1.		Nr: /	0750 t.	7.16 Uhr	[illegible]
2.		Nr:	t.	10.28 Uhr	[illegible]
3.		Nr:	t.	14.28 Uhr	[illegible]
4.		Nr:	t.	Uhr	
5.		Nr:	t.	Uhr	
6.		Nr:	t.	Uhr	
7.		Nr:	t.	Uhr	
8.		Nr:	t.	Uhr	
9.		Nr:	t.	Uhr	
10.		Nr:	t.	Uhr	
11.		Nr:	t.	Uhr	
12.		Nr:	t.	Uhr	
13.		Nr:	t.	Uhr	
14.		Nr:	t.	Uhr	
15.		Nr:	t.	Uhr	
16.		Nr:	t.	Uhr	

Vermerke:

Dieser Beleg ist vor der Entladung vollständig ausgefüllt dem Beauftragten des Empfängers vorzulegen.

Original	(weiß)	RAG Montan Immobilien
Zweitschrift	(rosa)	Entladestelle
Drittschrift	(gelb)	Ladestelle
Viertschrift	(grün)	Spediteur
Fünftschrift	(Blau)	frei

RAG Montan Immobilien

Sammellieferschein

RAG Montan-Immobilien GmbH
Im Welterbe 1 - 8, 45141 Essen
Tel.: 0201 / 378 - 0
Fax.: 0201 / 378 - 2210

Datum: 10.10 Nr. 114641

Kfz-Kennzeichen: [illegible]

Fahrername in Blockschrift: [illegible]

Zweiachser	Dreiachser	Vierachser	Tandemzug	Sattelzug
				X

Rechnungsempfänger: ARGE

Beförderer: [illegible]

Abfallerzeuger / Ladestelle: [illegible], Horstel

Abfallentsorger / Entladestelle: Wasserstedt [illegible]

Ladegutbezeichnung: 20 17 8

Durch die Unterschrift des Fahrers wird die Richtigkeit der Ladestelle bestätigt!

Tour	Unterschrift Fahrer	Wiegekarte:	Menge:	Uhrzeit:	Unterschrift Kippstelle
1.	[illegible]	Nr: [illegible]	22,40 t.	7:08 Uhr	[illegible]
2.		Nr:	t.	Uhr	
3.		Nr:	t.	Uhr	
4.		Nr:	t.	Uhr	
5.		Nr:	t.	Uhr	
6.		Nr:	t.	Uhr	
7.		Nr:	t.	Uhr	
8.		Nr:	t.	Uhr	
9.		Nr: [illegible]	t.	Uhr	
10.		Nr:	t.	Uhr	
11.		Nr:	t.	Uhr	
12.		Nr:	t.	Uhr	
13.		Nr:	t.	Uhr	
14.		Nr:	t.	Uhr	
15.		Nr:	t.	Uhr	
16.		Nr:	t.	Uhr	

Vermerke:

Dieser Beleg ist vor der Entladung vollständig ausgefüllt dem Beauftragten des Empfängers vorzulegen.

Original	(weiß)	RAG Montan Immobilien
Zweitschrift	(rosa)	Entladestelle
Drittschrift	(gelb)	Ladestelle
Viertschrift	(grün)	Spediteur
Fünftschrift	(Blau)	frei

RAG Montan Immobilien

Sammellieferschein

RAG Montan-Immobilien GmbH
Im Welterbe 1 - 8, 45141 Essen
Tel.: 0201 / 378 - 0
Fax.: 0201 / 378 - 2210

Datum: 16.05.20 Nr. 114640

Kfz-Kennzeichen: [illegible]

Fahrername in Blockschrift: [illegible]

Zweiachser	Dreiachser	Vierachser	Tandemzug	Sattelzug
				X

Rechnungsempfänger: ARGE

Beförderer: Wolkus

Abfallerzeuger / Ladestelle: Westfrost, Sorgen / Horst

Abfallentsorger / Entladestelle: Wasserstadt Aden

Ladegutbezeichnung: [illegible]

Durch die Unterschrift des Fahrers wird die Richtigkeit der Ladestelle bestätigt!

Tour	Unterschrift Fahrer	Wiegekarte:	Menge:	Uhrzeit:	Unterschrift Kippstelle
1.		Nr:	0 15.00 t.	7 07 Uhr	
2.		Nr: /	0 23.0 t.	10 40 Uhr	
3.		Nr: /	0 25.0 t.	14 17 Uhr	
4.		Nr:	t.	Uhr	
5.		Nr:	t.	Uhr	
6.		Nr:	t.	Uhr	
7.		Nr:	t.	Uhr	
8.		Nr:	t.	Uhr	
9.		Nr:	t.	Uhr	
10.		Nr:	t.	Uhr	
11.		Nr:	t.	Uhr	
12.		Nr:	t.	Uhr	
13.		Nr:	t.	Uhr	
14.		Nr:	t.	Uhr	
15.		Nr:	t.	Uhr	
16.		Nr:	t.	Uhr	

Vermerke:

Dieser Beleg ist vor der Entladung vollständig ausgefüllt dem Beauftragten des Empfängers vorzulegen.

Original	(weiß)	RAG Montan Immobilien
Zweitschrift	(rosa)	Entladestelle
Drittschrift	(gelb)	Ladestelle
Viertschrift	(grün)	Spediteur
Fünftschrift	(Blau)	frei

RAG Montan Immobilien

Sammellieferschein

RAG Montan-Immobilien GmbH
Im Welterbe 1 - 8, 45141 Essen
Tel.: 0201 / 378 - 0
Fax.: 0201 / 378 - 2210

Datum: [illegible] Nr. 114643

Kfz-Kennzeichen: ST JK 2596

Fahrername in Blockschrift: BEINKE

Zweiachser	Dreiachser	Vierachser	Tandemzug	Sattelzug
				X

Rechnungsempfänger: ARGE

Beförderer: [illegible]

Abfallerzeuger / Ladestelle: Bergwerk [illegible] Hoesch

Abfallentsorger / Entladestelle: Wasserstadt Aden

Ladegutbezeichnung: [illegible]

Durch die Unterschrift des Fahrers wird die Richtigkeit der Ladestelle bestätigt!

Tour	Unterschrift Fahrer	Wiegekarte:	Menge:	Uhrzeit:	Unterschrift Kippstelle
1.		Nr: /	25,00 t.	7 03 Uhr	[illegible]
2.		Nr: /	25,0 t.	10 54 Uhr	[illegible]
3.		Nr: /	25,0 t.	14 37 Uhr	[illegible]
4.		Nr:	t.	Uhr	
5.		Nr:	t.	Uhr	
6.		Nr:	t.	Uhr	
7.		Nr:	t.	Uhr	
8.		Nr:	t.	Uhr	
9.		Nr:	t.	Uhr	
10.		Nr:	t.	Uhr	
11.		Nr:	t.	Uhr	
12.		Nr:	t.	Uhr	
13.		Nr:	t.	Uhr	
14.		Nr:	t.	Uhr	
15.		Nr:	t.	Uhr	
16.		Nr:	t.	Uhr	

Vermerke:

Dieser Beleg ist vor der Entladung vollständig ausgefüllt dem Beauftragten des Empfängers vorzulegen.

Original	(weiß)	RAG Montan Immobilien
Zweitschrift	(rosa)	Entladestelle
Drittschrift	(gelb)	Ladestelle
Viertschrift	(grün)	Spediteur
Fünftschrift	(Blau)	frei

RAG Montan Immobilien

Sammellieferschein

RAG Montan-Immobilien GmbH
Im Welterbe 1 - 8, 45141 Essen
Tel.: 0201 / 378 - 0
Fax.: 0201 / 378 - 2210

Datum: 16.1.17 | Nr. 114656

Kfz-Kennzeichen: [illegible]

Fahrername in Blockschrift: FRANCK

Zweiachser	Dreiachser	Vierachser	Tandemzug	Sattelzug
				X

Rechnungsempfänger: APSE

Beförderer: WOLTERS

Abfallerzeuger / Ladestelle: HOPSTE, Westfalenstr.

Abfallentsorger / Entladestelle: Wasserstadt Aden

Ladegutbezeichnung: 20-128

Durch die Unterschrift des Fahrers wird die Richtigkeit der Ladestelle bestätigt!

Tour	Unterschrift Fahrer	Wiegekarte:	Menge:	Uhrzeit:	Unterschrift Kippstelle
1.		Nr: /	Ø 23,00 t.	8:37 Uhr	
2.		Nr: /	Ø 23,0 t.	12:59 Uhr	
3.		Nr:	t.	Uhr	
4.		Nr:	t.	Uhr	
5.		Nr:	t.	Uhr	
6.		Nr:	t.	Uhr	
7.		Nr:	t.	Uhr	
8.		Nr:	t.	Uhr	
9.		Nr:	t.	Uhr	
10.		Nr:	t.	Uhr	
11.		Nr:	t.	Uhr	
12.		Nr:	t.	Uhr	
13.		Nr:	t.	Uhr	
14.		Nr:	t.	Uhr	
15.		Nr:	t.	Uhr	
16.		Nr:	t.	Uhr	

Vermerke:

Dieser Beleg ist vor der Entladung vollständig ausgefüllt dem Beauftragten des Empfängers vorzulegen.

Original	(weiß)	RAG Montan Immobilien
Zweitschrift	(rosa)	Entladestelle
Drittschrift	(gelb)	Ladestelle
Viertschrift	(grün)	Spediteur
Fünftschrift	(Blau)	frei

RAG Montan Immobilien

Sammellieferschein

RAG Montan-Immobilien GmbH
Im Welterbe 1 - 8, 45141 Essen
Tel.: 0201 / 378 - 0
Fax.: 0201 / 378 - 2210

Datum: [illegible]

Nr. 114615

Kfz-Kennzeichen: [illegible]

Fahrername in Blockschrift: [illegible]

Zweiachser	Dreiachser	Vierachser	Tandemzug	Sattelzug
				X

Rechnungsempfänger: ARGE

Beförderer: [illegible]

Abfallerzeuger / Ladestelle: Westfälisch Brieger

Abfallentsorger / Entladestelle: Westfälische [illegible]

Ladegutbezeichnung: 20128

Durch die Unterschrift des Fahrers wird die Richtigkeit der Ladestelle bestätigt!

Tour	Unterschrift Fahrer	Wiegekarte:	Menge:	Uhrzeit:	Unterschrift Kippstelle
1.	[illegible]	Nr: /	[illegible] t.	[illegible] Uhr	[illegible]
2.	[illegible]	Nr: /	025,00 t.	[illegible] Uhr	[illegible]
3.		Nr:	t.	Uhr	
4.		Nr:	t.	Uhr	
5.		Nr:	t.	Uhr	
6.		Nr:	t.	Uhr	
7.		Nr:	t.	Uhr	
8.		Nr:	t.	Uhr	
9.		Nr:	t.	Uhr	
10.		Nr:	t.	Uhr	
11.		Nr:	t.	Uhr	
12.		Nr:	t.	Uhr	
13.		Nr:	t.	Uhr	
14.		Nr:	t.	Uhr	
15.		Nr:	t.	Uhr	
16.		Nr:	t.	Uhr	

Vermerke:

Dieser Beleg ist vor der Entladung vollständig ausgefüllt dem Beauftragten des Empfängers vorzulegen.

Original	(weiß)	RAG Montan Immobilien
Zweitschrift	(rosa)	Entladestelle
Drittschrift	(gelb)	Ladestelle
Viertschrift	(grün)	Spediteur
Fünftschrift	(Blau)	frei

RAG Montan Immobilien

Sammellieferschein

RAG Montan-Immobilien GmbH
Im Welterbe 1 - 8, 45141 Essen
Tel.: 0201 / 378 - 0
Fax.: 0201 / 378 - 2210

Datum:

Nr. 114618

Kfz-Kennzeichen:

Fahrername in Blockschrift: BEINKER

Zweiachser	Dreiachser	Vierachser	Tandemzug	Sattelzug
				X

Rechnungsempfänger: AGL

Beförderer:

Abfallerzeuger / Ladestelle: Hotel B...

Abfallentsorger / Entladestelle: Wo...stadt Abu

Ladegutbezeichnung: ...

Durch die Unterschrift des Fahrers wird die Richtigkeit der Ladestelle bestätigt!

Tour	Unterschrift Fahrer	Wiegekarte:	Menge:	Uhrzeit:	Unterschrift Kippstelle
1.		Nr: /	05,00 t.	8:45 Uhr	
2.		Nr: /	05,00 t.	12:37 Uhr	
3.		Nr:	t.	Uhr	
4.		Nr:	t.	Uhr	
5.		Nr:	t.	Uhr	
6.		Nr:	t.	Uhr	
7.		Nr:	t.	Uhr	
8.		Nr:	t.	Uhr	
9.		Nr:	t.	Uhr	
10.		Nr:	t.	Uhr	
11.		Nr:	t.	Uhr	
12.		Nr:	t.	Uhr	
13.		Nr:	t.	Uhr	
14.		Nr:	t.	Uhr	
15.		Nr:	t.	Uhr	
16.		Nr:	t.	Uhr	

Vermerke:

Dieser Beleg ist vor der Entladung vollständig ausgefüllt dem Beauftragten des Empfängers vorzulegen.

Original	(weiß)	RAG Montan Immobilien
Zweitschrift	(rosa)	Entladestelle
Drittschrift	(gelb)	Ladestelle
Viertschrift	(grün)	Spediteur
Fünftschrift	(Blau)	frei

RAG Montan Immobilien

Sammellieferschein

RAG Montan-Immobilien GmbH
Im Welterbe 1 - 8, 45141 Essen
Tel.: 0201 / 378 - 0
Fax.: 0201 / 378 - 2210

Datum: 15.09.20 Nr. 114638

Kfz-Kennzeichen: ST ZY 2120

Fahrername in Blockschrift: Überall

Zweiachser	Dreiachser	Vierachser	Tandemzug	Sattelzug
				X

Rechnungsempfänger: ARGE

Beförderer: Weltes

Abfallerzeuger / Ladestelle: Bevesen, Westfalenstr

Abfallentsorger / Entladestelle: Wasserstadt Aden

Ladegutbezeichnung: 20-12E

Durch die Unterschrift des Fahrers wird die Richtigkeit der Ladestelle bestätigt!

Tour	Unterschrift Fahrer	Wiegekarte:	Menge:	Uhrzeit:	Unterschrift Kippstelle
1.	[illegible]	Nr: /	25,00 t.	16 56 Uhr	[illegible]
2.		Nr:	t.	Uhr	
3.		Nr:	t.	Uhr	
4.		Nr:	t.	Uhr	
5.		Nr:	t.	Uhr	
6.		Nr:	t.	Uhr	
7.		Nr:	t.	Uhr	
8.		Nr:	t.	Uhr	
9.		Nr:	t.	Uhr	
10.		Nr:	t.	Uhr	
11.		Nr:	t.	Uhr	
12.		Nr:	t.	Uhr	
13.		Nr:	t.	Uhr	
14.		Nr:	t.	Uhr	
15.		Nr:	t.	Uhr	
16.		Nr:	t.	Uhr	

Vermerke:

Dieser Beleg ist vor der Entladung vollständig ausgefüllt dem Beauftragten des Empfängers vorzulegen.

Original	(weiß)	RAG Montan Immobilien
Zweitschrift	(rosa)	Entladestelle
Drittschrift	(gelb)	Ladestelle
Viertschrift	(grün)	Spediteur
Fünftschrift	(Blau)	frei

RAG Montan Immobilien

Sammellieferschein

RAG Montan-Immobilien GmbH
Im Welterbe 1 - 8, 45141 Essen
Tel.: 0201 / 378 - 0
Fax.: 0201 / 378 - 2210

Datum: 25.10.20

Nr. 114634

Kfz-Kennzeichen:

Fahrername in Blockschrift:

Zweiachser	Dreiachser	Vierachser	Tandemzug	Sattelzug

Rechnungsempfänger: ARGE

Beförderer:

Abfallerzeuger / Ladestelle:

Abfallentsorger / Entladestelle: Wo[illegible]-Stadt Abf[illegible]

Ladegutbezeichnung:

Durch die Unterschrift des Fahrers wird die Richtigkeit der Ladestelle bestätigt!

Tour	Unterschrift Fahrer	Wiegekarte:	Menge:	Uhrzeit:	Unterschrift Kippstelle
1.		Nr: /	Ø 9,90 t.	14,00 Uhr	Stuger
2.		Nr:	t.	Uhr	
3.		Nr:	t.	Uhr	
4.		Nr:	t.	Uhr	
5.		Nr:	t.	Uhr	
6.		Nr:	t.	Uhr	
7.		Nr:	t.	Uhr	
8.		Nr:	t.	Uhr	
9.		Nr:	t.	Uhr	
10.		Nr:	t.	Uhr	
11.		Nr:	t.	Uhr	
12.		Nr:	t.	Uhr	
13.		Nr:	t.	Uhr	
14.		Nr:	t.	Uhr	
15.		Nr:	t.	Uhr	
16.		Nr:	t.	Uhr	

Vermerke:

Dieser Beleg ist vor der Entladung vollständig ausgefüllt dem Beauftragten des Empfängers vorzulegen.

Original	(weiß)	RAG Montan Immobilien
Zweitschrift	(rosa)	Entladestelle
Drittschrift	(gelb)	Ladestelle
Viertschrift	(grün)	Spediteur
Fünftschrift	(Blau)	frei

RAG Montan Immobilien

Sammellieferschein

RAG Montan-Immobilien GmbH
Im Welterbe 1 - 8, 45141 Essen
Tel.: 0201 / 378 - 0
Fax.: 0201 / 378 - 2210

Datum: [illegible] 20

Nr. 114632

Kfz-Kennzeichen: [illegible]

Fahrername in Blockschrift: [illegible]

Zweiachser	Dreiachser	Vierachser	Tandemzug	Sattelzug
				X

Rechnungsempfänger: [illegible]

Beförderer: [illegible]

Abfallerzeuger / Ladestelle: [illegible]

Abfallentsorger / Entladestelle: Weiterstadt [illegible]

Ladegutbezeichnung: [illegible]

Durch die Unterschrift des Fahrers wird die Richtigkeit der Ladestelle bestätigt!

Tour	Unterschrift Fahrer	Wiegekarte:	Menge:	Uhrzeit:	Unterschrift Kippstelle
1.	[illegible]	Nr: [illegible]	[illegible]	t. [illegible] Uhr	[illegible]
2.		Nr:		t. Uhr	
3.		Nr:		t. Uhr	
4.		Nr:		t. Uhr	
5.		Nr:		t. Uhr	
6.		Nr:		t. Uhr	
7.		Nr:		t. Uhr	
8.		Nr:		t. Uhr	
9.		Nr:		t. Uhr	
10.		Nr:		t. Uhr	
11.		Nr:		t. Uhr	
12.		Nr:		t. Uhr	
13.		Nr:		t. Uhr	
14.		Nr:		t. Uhr	
15.		Nr:		t. Uhr	
16.		Nr:		t. Uhr	

Vermerke:

Dieser Beleg ist vor der Entladung vollständig ausgefüllt dem Beauftragten des Empfängers vorzulegen.

Original	(weiß)	RAG Montan Immobilien
Zweitschrift	(rosa)	Entladestelle
Drittschrift	(gelb)	Ladestelle
Viertschrift	(grün)	Spediteur
Fünftschrift	(Blau)	frei

RAG Montan Immobilien

Sammellieferschein

RAG Montan-Immobilien GmbH
Im Welterbe 1 - 8, 45141 Essen
Tel.: 0201 / 378 - 0
Fax.: 0201 / 378 - 2210

Datum: [illegible]

Nr. 114617

Kfz-Kennzeichen: [illegible]

Fahrername in Blockschrift: [illegible]

Zweiachser	Dreiachser	Vierachser	Tandemzug	Sattelzug
				X

Rechnungsempfänger: ARGE

Beförderer: [illegible]

Abfallerzeuger / Ladestelle: [illegible]

Abfallentsorger / Entladestelle: [illegible]

Ladegutbezeichnung: [illegible]

Durch die Unterschrift des Fahrers wird die Richtigkeit der Ladestelle bestätigt!

Tour	Unterschrift Fahrer	Wiegekarte:	Menge:	Uhrzeit:	Unterschrift Kippstelle
1.	[signature]	Nr: /	[illegible]	t. [illegible] Uhr	[illegible]
2.	[signature]	Nr: /	[illegible]	t. [illegible] Uhr	[illegible]
3.		Nr:		t. Uhr	
4.		Nr:		t. Uhr	
5.		Nr:		t. Uhr	
6.		Nr:		t. Uhr	
7.		Nr:		t. Uhr	
8.		Nr:		t. Uhr	
9.		Nr:		t. Uhr	
10.		Nr:		t. Uhr	
11.		Nr:		t. Uhr	
12.		Nr:		t. Uhr	
13.		Nr:		t. Uhr	
14.		Nr:		t. Uhr	
15.		Nr:		t. Uhr	
16.		Nr:		t. Uhr	

Vermerke:

Dieser Beleg ist vor der Entladung vollständig ausgefüllt dem Beauftragten des Empfängers vorzulegen.

Original	(weiß)	RAG Montan Immobilien
Zweitschrift	(rosa)	Entladestelle
Drittschrift	(gelb)	Ladestelle
Viertschrift	(grün)	Spediteur
Fünftschrift	(Blau)	frei

RAG Montan Immobilien

Sammellieferschein

RAG Montan-Immobilien GmbH
Im Welterbe 1 - 8, 45141 Essen
Tel.: 0201 / 378 - 0
Fax.: 0201 / 378 - 2210

Datum:

Nr. 114604

Kfz-Kennzeichen:

Fahrername in Blockschrift:

Zweiachser		Dreiachser		Vierachser		Tandemzug		Sattelzug	

Rechnungsempfänger:

Beförderer:

Abfallerzeuger / Ladestelle:

Abfallentsorger / Entladestelle:

Ladegutbezeichnung:

Durch die Unterschrift des Fahrers wird die Richtigkeit der Ladestelle bestätigt!

Tour	Unterschrift Fahrer	Wiegekarte:	Menge:	Uhrzeit:	Unterschrift Kippstelle
1.		Nr:		t. Uhr	
2.		Nr:		t. Uhr	
3.		Nr:		t. Uhr	
4.		Nr:		t. Uhr	
5.		Nr:		t. Uhr	
6.		Nr:		t. Uhr	
7.		Nr:		t. Uhr	
8.		Nr:		t. Uhr	
9.		Nr:		t. Uhr	
10.		Nr:		t. Uhr	
11.		Nr:		t. Uhr	
12.		Nr:		t. Uhr	
13.		Nr:		t. Uhr	
14.		Nr:		t. Uhr	
15.		Nr:		t. Uhr	
16.		Nr:		t. Uhr	

Vermerke:

Dieser Beleg ist vor der Entladung vollständig ausgefüllt dem Beauftragten des Empfängers vorzulegen.

Original	(weiß)	RAG Montan Immobilien
Zweitschrift	(rosa)	Entladestelle
Drittschrift	(gelb)	Ladestelle
Viertschrift	(grün)	Spediteur
Fünftschrift	(Blau)	frei

RAG Montan Immobilien

Sammellieferschein

RAG Montan-Immobilien GmbH
Im Welterbe 1 - 8, 45141 Essen
Tel.: 0201 / 378 - 0
Fax.: 0201 / 378 - 2210

Datum:

Nr. 114602

Kfz-Kennzeichen:

Fahrername in Blockschrift:

Zweiachser	Dreiachser	Vierachser	Tandemzug	Sattelzug
				X

Rechnungsempfänger:

Beförderer:

Abfallerzeuger / Ladestelle:

Abfallentsorger / Entladestelle:

Ladegutbezeichnung:

Durch die Unterschrift des Fahrers wird die Richtigkeit der Ladestelle bestätigt!

Tour	Unterschrift Fahrer	Wiegekarte:	Menge:	Uhrzeit:	Unterschrift Kippstelle
1.		Nr: /	t.	Uhr	
2.		Nr:	t.	Uhr	
3.		Nr:	t.	Uhr	
4.		Nr:	t.	Uhr	
5.		Nr:	t.	Uhr	
6.		Nr:	t.	Uhr	
7.		Nr:	t.	Uhr	
8.		Nr:	t.	Uhr	
9.		Nr:	t.	Uhr	
10.		Nr:	t.	Uhr	
11.		Nr:	t.	Uhr	
12.		Nr:	t.	Uhr	
13.		Nr:	t.	Uhr	
14.		Nr:	t.	Uhr	
15.		Nr:	t.	Uhr	
16.		Nr:	t.	Uhr	

Vermerke:

Dieser Beleg ist vor der Entladung vollständig ausgefüllt dem Beauftragten des Empfängers vorzulegen.

Original	(weiß)	RAG Montan Immobilien
Zweitschrift	(rosa)	Entladestelle
Drittschrift	(gelb)	Ladestelle
Viertschrift	(grün)	Spediteur
Fünftschrift	(Blau)	frei

RAG Montan Immobilien

Sammellieferschein

RAG Montan-Immobilien GmbH
Im Welterbe 1 - 8, 45141 Essen
Tel.: 0201 / 378 - 0
Fax.: 0201 / 378 - 2210

Datum:

Nr. 114603

Kfz-Kennzeichen:

Fahrername in Blockschrift:

Zweiachser	Dreiachser	Vierachser	Tandemzug	Sattelzug

Rechnungsempfänger: /RGE

Beförderer:

Abfallerzeuger / Ladestelle:

Abfallentsorger / Entladestelle: Wiesso Kopf Abu

Ladegutbezeichnung: 20 - 128

Durch die Unterschrift des Fahrers wird die Richtigkeit der Ladestelle bestätigt!

Tour	Unterschrift Fahrer	Wiegekarte:	Menge:	Uhrzeit:	Unterschrift Kippstelle
1.		Nr: /	Ø 25,0 t.	10:20 Uhr	
2.		Nr:	t.	Uhr	
3.		Nr:	t.	Uhr	
4.		Nr:	t.	Uhr	
5.		Nr:	t.	Uhr	
6.		Nr:	t.	Uhr	
7.		Nr:	t.	Uhr	
8.		Nr:	t.	Uhr	
9.		Nr:	t.	Uhr	
10.		Nr:	t.	Uhr	
11.		Nr:	t.	Uhr	
12.		Nr:	t.	Uhr	
13.		Nr:	t.	Uhr	
14.		Nr:	t.	Uhr	
15.		Nr:	t.	Uhr	
16.		Nr:	t.	Uhr	

Vermerke:

Dieser Beleg ist vor der Entladung vollständig ausgefüllt dem Beauftragten des Empfängers vorzulegen.

Original	(weiß)	RAG Montan Immobilien
Zweitschrift	(rosa)	Entladestelle
Drittschrift	(gelb)	Ladestelle
Viertschrift	(grün)	Spediteur
Fünftschrift	(Blau)	frei

RAG Montan Immobilien

Sammellieferschein

RAG Montan-Immobilien GmbH
Im Welterbe 1 - 8, 45141 Essen
Tel.: 0201 / 378 - 0
Fax.: 0201 / 378 - 2210

Datum: [illegible] Nr. 114606

Kfz-Kennzeichen: [illegible]

Fahrername in Blockschrift: [illegible]

Zweiachser	Dreiachser	Vierachser	Tandemzug	Sattelzug
				X

Rechnungsempfänger: ARGE

Beförderer: [illegible]

Abfallerzeuger / Ladestelle: [illegible]

Abfallentsorger / Entladestelle: [illegible]

Ladegutbezeichnung: 80 - 128

Durch die Unterschrift des Fahrers wird die Richtigkeit der Ladestelle bestätigt!

Tour	Unterschrift Fahrer	Wiegekarte:	Menge:	Uhrzeit:	Unterschrift Kippstelle
1.	[signature]	Nr: /	[illegible] t.	[illegible] Uhr	[signature]
2.		Nr:	t.	Uhr	
3.		Nr:	t.	Uhr	
4.		Nr:	t.	Uhr	
5.		Nr:	t.	Uhr	
6.		Nr:	t.	Uhr	
7.		Nr:	t.	Uhr	
8.		Nr:	t.	Uhr	
9.		Nr:	t.	Uhr	
10.		Nr:	t.	Uhr	
11.		Nr:	t.	Uhr	
12.		Nr:	t.	Uhr	
13.		Nr:	t.	Uhr	
14.		Nr:	t.	Uhr	
15.		Nr:	t.	Uhr	
16.		Nr:	t.	Uhr	

Vermerke:

Dieser Beleg ist vor der Entladung vollständig ausgefüllt dem Beauftragten des Empfängers vorzulegen.

Original	(weiß)	RAG Montan Immobilien
Zweitschrift	(rosa)	Entladestelle
Drittschrift	(gelb)	Ladestelle
Viertschrift	(grün)	Spediteur
Fünftschrift	(Blau)	frei

RAG Montan Immobilien

Sammellieferschein

RAG Montan-Immobilien GmbH
Im Welterbe 1 - 8, 45141 Essen
Tel.: 0201 / 378 - 0
Fax.: 0201 / 378 - 2210

Datum: [illegible] Nr. 114601

Kfz-Kennzeichen: ST JO 372

Fahrername in Blockschrift: WOLTERS

Zweiachser	Dreiachser	Vierachser	Tandemzug	Sattelzug
				X

Rechnungsempfänger: ANGL

Beförderer: WOLTERS

Abfallerzeuger / Ladestelle: HORST F2

Abfallentsorger / Entladestelle: [illegible]

Ladegutbezeichnung: 20 - /25

Durch die Unterschrift des Fahrers wird die Richtigkeit der Ladestelle bestätigt!

Tour	Unterschrift Fahrer	Wiegekarte:	Menge:	Uhrzeit:	Unterschrift Kippstelle
1.	[illegible]	Nr: /	[illegible] t.	[illegible] Uhr	[illegible]
2.		Nr:	t.	Uhr	
3.		Nr:	t.	Uhr	
4.		Nr:	t.	Uhr	
5.		Nr:	t.	Uhr	
6.		Nr:	t.	Uhr	
7.		Nr:	t.	Uhr	
8.		Nr:	t.	Uhr	
9.		Nr:	t.	Uhr	
10.		Nr:	t.	Uhr	
11.		Nr:	t.	Uhr	
12.		Nr:	t.	Uhr	
13.		Nr:	t.	Uhr	
14.		Nr:	t.	Uhr	
15.		Nr:	t.	Uhr	
16.		Nr:	t.	Uhr	

Vermerke:

Dieser Beleg ist vor der Entladung vollständig ausgefüllt dem Beauftragten des Empfängers vorzulegen.

Original	(weiß)	RAG Montan Immobilien
Zweitschrift	(rosa)	Entladestelle
Drittschrift	(gelb)	Ladestelle
Viertschrift	(grün)	Spediteur
Fünftschrift	(Blau)	frei

Baustoffe / Bodenaufbereitung
Transporte / Recycling
Tel. 02377 - 805858 · Fax 805859
info@bbb-werl.de

Becker Boden Baustoffe GmbH
Von Papen Anger 8
59457 Werl
www.bbb-werl.de

BECKER
Boden · Baustoffe

LIEFERSCHEIN

Kunde: iGS GmbH
Südring 31

Unna

Baustelle: Hörstel Westfalenstr 98

Beleg-Nr.: 56145
Datum: 18.09.2020
Kdn.-Nr.: 41
Bst.-Nr.: 218
Artikel-Nr.: 49

Fahrzeug: 1397 ST-JW-1118
Spediteur: 260 Wolters

Artikel: Z 2 Boden Auffüllung

Brutto	0022	41260 kg
Netto	0000	13200 kg
Netto:		28060 kg

Versandart: ab Werk, Zug/Sattel
Bemerkung:

Messwerte aus frei programmierbarer Zusatzeinrichtung. Die Messwerte können eingesehen werden

Der Fahrer bescheinigt mit seiner Unterschrift: 1. das er für die Einhaltung des zulässigen Gesamtgewichtes die alleinige Verantwortung trägt. 2. daß er Kenntnisse davon hat, daß bei Überladung eine Rücklademöglichkeit besteht. 3. die korrekte Übernahme der Ware. 4. daß das Fahrzeug ordnungsgemäß beladen wurde. Der Fahrer wurde ausdrücklich darauf hingewiesen, daß die Ladung gegen Herabfallen zu sichern und abzuplanen ist. Wir lieferten Ihnen zu unseren Ihnen bekannten Lieferungs- und Zahlungsbedingungen.

Wäger:	Fahrer:	Empfänger:
Stiebe		

Baustoffe / Bodenaufbereitung
Transporte / Recycling
Tel. 02377 - 805858 · Fax 805859
info@bbb-werl.de

Becker Boden Baustoffe GmbH
Von Papen Anger 8
59457 Werl
www.bbb-werl.de

BECKER
Boden - Baustoffe

LIEFERSCHEIN

Kunde: IGS GmbH
Südring 31

Unna

Baustelle: Hörstel Westfalenstr 98

Beleg-Nr.: 56040
Datum: 14.09.2020
Kdn.-Nr.: 41
Bst.-Nr.: 218
Artikel-Nr.: 49

Fahrzeug: 1402 ST-JW-9919
Spediteur: 260 Wolters
Artikel: Z 2 Boden Auffüllung

Brutto	0019	43620 kg
Netto	0000	15200 kg
Netto:		28420 kg

Versandart: ab Werk, Zug/Sattel
Bemerkung:

Messwerte aus frei programmierbarer Zusatzeinrichtung. Die Messwerte können eingesehen werden
Der Fahrer bescheinigt mit seiner Unterschrift: 1. das er für die Einhaltung des zulässigen Gesamtgewichtes die alleinige Verantwortung trägt. 2. daß er Kenntnisse davon hat, daß bei Überladung eine Rücklademöglichkeit besteht. 3. die korrekte Übernahme der Ware. 4. daß das Fahrzeug ordnungsgemäß beladen wurde. Der Fahrer wurde ausdrücklich darauf hingewiesen, daß die Ladung gegen Herabfallen zu sichern und abzuplanen ist. Wir lieferten Ihnen zu unseren Ihnen bekannten Lieferungs- und Zahlungsbedingungen.

Wäger: Strüen	Fahrer:	Empfänger:

Baustoffe / Bodenaufbereitung
Transporte / Recycling
Tel. 02377 - 805858 · Fax 805859
info@bbb-werl.de

Becker Boden Baustoffe GmbH
Von Papen Anger 8
59457 Werl
www.bbb-werl.de

BECKER
Boden - Baustoffe

LIEFERSCHEIN

Kunde: IGS GmbH
Südring 31

Unna

Baustelle: Hörstel Westfalenstr 98

Beleg-Nr.: 56046
Datum: 14.09.2020
Kdn.-Nr.: 41
Bst.-Nr.: 218
Artikel-Nr.: 49

Fahrzeug: 1397 ST-JW-1116
Spediteur: 260 Wolters

Artikel: Z 2 Boden Auffüllung

Brutto	0025	41740 kg
Netto	0000	13200 kg
Netto:		28540 kg

Versandart: ab Werk, Zug/Sattel
Bemerkung:

Messwerte aus frei programmierbarer Zusatzeinrichtung. Die Messwerte können eingesehen werden
Der Fahrer bescheinigt mit seiner Unterschrift: 1. das er für die Einhaltung des zulässigen Gesamtgewichtes die alleinige Verantwortung trägt. 2. daß er Kenntnisse davon hat, daß bei Überladung eine Rücklademöglichkeit besteht. 3. die korrekte Übernahme der Ware. 4. daß das Fahrzeug ordnungsgemäß beladen wurde. Der Fahrer wurde ausdrücklich darauf hingewiesen, daß die Ladung gegen Herabfallen zu sichern und abzuplanen ist. Wir lieferten Ihnen zu unseren Ihnen bekannten Lieferungs- und Zahlungsbedingungen.

Wäger: Stiwell	Fahrer:	Empfänger:

Baustoffe / Bodenaufbereitung
Transporte / Recycling
Tel. 02377 - 805858 · Fax 805859
info@bbb-werl.de

Becker Boden Baustoffe GmbH
Von Papen Anger 8
59457 Werl
www.bbb-werl.de

BECKER
Boden - Baustoffe

LIEFERSCHEIN

Kunde: IGS GmbH
Südring 31

Unna

Baustelle: Hörstel Westfalenstr 98

Beleg-Nr.: 56039
Datum: 14.09.2020
Kdn.-Nr.: 41
Bst.-Nr.: 218
Artikel-Nr.: 49

Fahrzeug: 1287 ST-JW-1617
Spediteur: 260 Wolters

Artikel: Z 2 Boden Auffüllung

Brutto	0017	48400 kg
Netto	0000	14300 kg
Netto:		34100 kg

Versandart: ab Werk, Zug/Sattel
Bemerkung:

Messwerte aus frei programmierbarer Zusatzeinrichtung. Die Messwerte können eingesehen werden

Der Fahrer bescheinigt mit seiner Unterschrift: 1. das er für die Einhaltung des zulässigen Gesamtgewichtes die alleinige Verantwortung trägt. 2. daß er Kenntnisse davon hat, daß bei Überladung eine Rücklademöglichkeit besteht. 3. die korrekte Übernahme der Ware. 4. daß das Fahrzeug ordnungsgemäß beladen wurde. Der Fahrer wurde ausdrücklich darauf hingewiesen, daß die Ladung gegen Herabfallen zu sichern und abzuplanen ist. Wir lieferten Ihnen zu unseren Ihnen bekannten Lieferungs- und Zahlungsbedingungen.

Wäger:	Fahrer:	Empfänger:
Stoßen		

Baustoffe / Bodenaufbereitung
Transporte / Recycling
Tel. 02377 - 805858 · Fax 805859
info@bbb-werl.de

Becker Boden Baustoffe GmbH
Von Papen Anger 8
59457 Werl
www.bbb-werl.de

BECKER
Boden - Baustoffe

LIEFERSCHEIN

Kunde: IGS GmbH
Südring 31

Unna

Baustelle: Hörstel Westfalenstr 98

Beleg-Nr.: 56042
Datum: 14.09.2020
Kdn.-Nr.: 41
Bst.-Nr.: 218
Artikel-Nr.: 49

Fahrzeug: 1399 ST-JW-2717
Spediteur: 260 Wolters
Artikel: Z 2 Boden Auffüllung

Brutto	0021	42240 kg
Netto	0000	14300 kg
Netto:		27940 kg

Versandart: ab Werk, Zug/Sattel
Bemerkung:

Messwerte aus frei programmierbarer Zusatzeinrichtung. Die Messwerte können eingesehen werden
Der Fahrer bescheinigt mit seiner Unterschrift: 1. das er für die Einhaltung des zulässigen Gesamtgewichtes die alleinige Verantwortung trägt. 2. daß er Kenntnisse davon hat, daß bei Überladung eine Rücklademöglichkeit besteht. 3. die korrekte Übernahme der Ware. 4. daß das Fahrzeug ordnungsgemäß beladen wurde. Der Fahrer wurde ausdrücklich darauf hingewiesen, daß die Ladung gegen Herabfallen zu sichern und abzuplanen ist. Wir lieferten Ihnen zu unseren Ihnen bekannten Lieferungs- und Zahlungsbedingungen.

Wäger:	Fahrer:	Empfänger:
Stiebler		