VERFAHREN 1967

ES WIRD BESCHEINIGT, DASS DIE DARSTELLUNG DES GEGENWÄRTIGEN ZUSTANDES RICHTIG UND DIE FESTLEGUNG DER STADTEBAULICHEN PLANUNG ERGEBNIS IST.

ÖFFENTL. BEST. VERM.-ING.

DIESER PLAN LIEGT GEMÄSS § 2 (6) DES BAUGESETZBUCHES VOM 23.6.1960 (BGBL I S. 341) VOM ... BIS ... ÖFFENTLICH AUS.

DER RAT DER GEMEINDE LAUTHAUSEN HAT DIE AUFSTELLUNG EINES BEBAUUNGSPLANES GEMÄSS § 2 (1) DES BAUGESETZBUCHES VOM 23.6.1960 (BGBL I S. 341) AM ... BEGOSSEN.

ALLNER, DEN ... BÜRGERMEISTER — NATIONALPREIS

DIESER BEBAUUNGSPLAN, BESTEHEND AUS STADTPLAN UND TEXTTEIL, HAT GEMÄSS § 2 (6) DES BAUGESETZBUCHES VOM 23.6.1960 (BGBL I S. 341) AUF DER ZEIT VOM ... BIS ... (MONAT) IN DER ZEIT VON ... BIS ... (STUNDE) EINSCHLIESSLICH ZU JEDERMANNS EINSICHT ÖFFENTLICH AUSGELEGT.

ALLNER, DEN ... GEMEINDEDIREKTOR

DIESER BEBAUUNGSPLAN IST VON DEM RAT DER GEMEINDE ... GEMÄSS § 10 DES BAUGESETZBUCHES VOM 23.6.1960 (BGBL I S. 341) MIT SEINEM TEXTTEIL AM ... ALS SATZUNG BESCHLOSSEN WORDEN.

ALLNER, DEN ... BÜRGERMEISTER — NATIONALPREIS

DIESER BEBAUUNGSPLAN IST GEMÄSS § 11 DES BAUGESETZBUCHES VOM 23.6.1960 (BGBL I S. 341) MIT SEINEM TEXTTEIL MIT VERFÜGUNG VOM 30.7.1968 GENEHMIGT WORDEN.

Köln DEN 30.7.1968

DER REGIERUNGSPRÄSIDENT

DIE GENEHMIGUNGSVERFÜGUNG DES REGIERUNGSPRÄSIDENTEN VOM ... AZ ... SOWIE ORT UND ZEIT DER AUSLEGUNG DES GENEHMIGTEN BEBAUUNGSPLANES IST GEMÄSS § 12 DES BAUGESETZBUCHES VOM 23.6.1960 (BGBL I S. 341) AM ... BEKANNTGEMACHT WORDEN.

BÜRGERMEISTER — GEMEINDEDIREKTOR

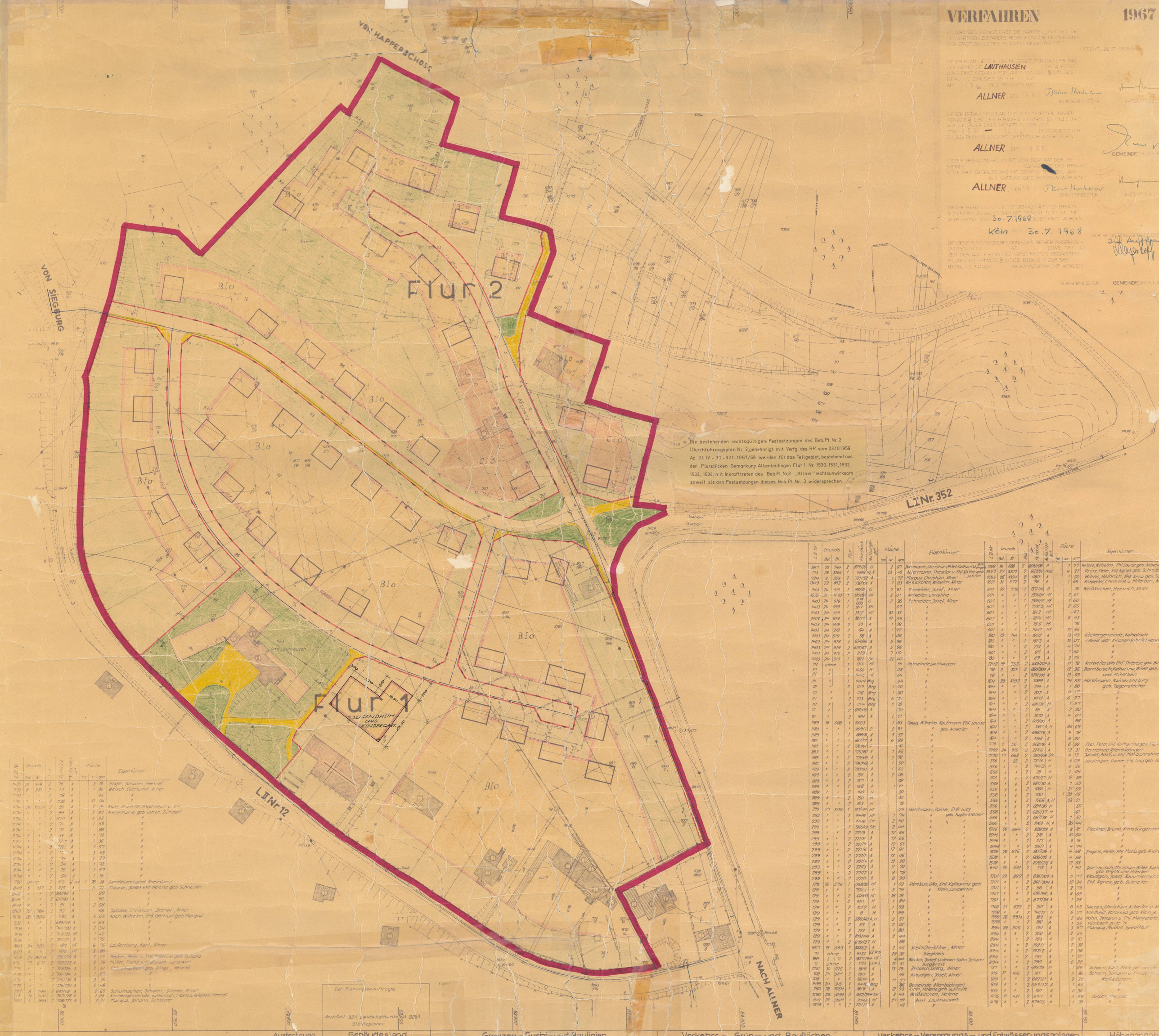

LB.Nr.	Grundb. Bd.	Grundb. Bl.	Flur	Flurstück	Nutzungsart	Fläche ha	Fläche a	Fläche qm	Eigentümer
1126	25	908	2	76	A		3	18	Engel, Johann, Hennef
1770	8	310	2	77	A		1	36	Welsch, Edmund, Allner
1770	"	"	2	78	A			95	"
1770	"	"	2	1128	A		10	04	"
1774	26	10554	2	93	A		2	26	Katz, Erich Dr.Ingenieur u. Ehf.
1774	"	"	2	94	A		2	82	Annemarie geb. Lohse, Zündorf
1774	"	"	2	57/1	A		3	93	"
1774	"	"	2	71	A		1	63	"
1774	"	"	2	70	A			88	"
1774	"	"	2	33	A		1	76	"
1774	"	"	2	72/2	A		1	36	"
1774	"	"	2	791/1	A		1	57	"
1774	"	"	2	32	A		3	43	"
1774	"	"	2	74	A		2	27	"
1774	"	"	2	34	A		1	70	"
1774	"	"	2	75	A		1	67	"
1774	"	"	2	54	A		1	15	"
790	ohne		2	115	W/Wg	1	26	38	Landesverband Rheinland
849	5	147	2	1125	A		11	22	Maurer, Josef Ehf. Helene geb. Schneider
849	"	"	2	60/90	A			89	"
849	"	"	2	61/90	A			90	"
849	"	"	2	91	A		2	68	"
1253	20	764	2	92	A			68	Jacobs, Christian, Drecher, Allner
1536	26	9844	2	1130	A		5	65	Koch, Wilhelm, Ehf. Gertrud geb. Marqua
1536	"	"	2	699/119	A		4	65	" "
1536	"	"	2	700/120	A		2	64	"
1536	"	"	2	701/121	A		1	47	"
1536	"	"	2	701/121	A		1	70	"
1603	24	920	2	127	HF		6	75	Laufenberg, Karl, Allner
1603	"	"	2	1108	HF		3	80	"
918	24	9018	2	830/170	A		5	03	Becker, Peter u. Ehf. Wilhelmine geb. Dubolla
1715	17	670	2	709/172	A		2	79	Müller, Franz jun. Landwirt
1715	"	"	2	708/126	A		2	61	Ehf. Elisabeth geb. Bings, Hennef
1715	"	"	2	706/126	A		1	67	"
1715	"	"	2	705/130	A		3	26	"
1715	"	"	2	706/129	A		2	48	"
737	8	749	2	697/118	A		2	65	Schumacher, Johann, Drecher, Allner
1318	19	740	2	707/178	A		2	08	Kirchengemeinde katholisch (Rektoratskanzlei) Hennef
1451	5	1934	2	708/177	A		2	21	Marqua, Johann, Schlosser

LB.Nr.	Grundb. Bd.	Grundb. Bl.	Flur	Flurstück	Nutzungsart	Fläche ha	Fläche a	Fläche qm	Eigentümer
1897	20	794	2	857/136	H		2	87	Dornbusch, Christian, Witwe, Katharina geb. Engels
1713	28	1065	1	1459/14	A		23	46	Mommann, Theodor u. Ehf. Käthe geb. Johnen
1714	3	325	2	721/152	A		1	72	Marqua, Christian, Allner
1349	22	862	2	730/143	A		1	83	Weißkirchen, Wilhelm, Allner
1403	24	919	1	182/16	G		2	91	Schneider, Josef, Allner
1403	31	1170	1	1200/8	HF		2	01	Antweiler, Christine
1403	24	919	1	11/38	G		2	36	Schneider, Josef, Allner
1403	24	919	1	1902					
1403	24	919	1	19/1	Sfr.			07	"
1403	24	919	1	17/2	HF		10	33	"
1403	24	919	1	18/17	A		19	55	"
1403	24	919	2	53	A		1	28	"
1403	24	919	2	64	A		1	42	"
1403	24	919	2	58	A		1	06	"
1403	24	919	2	624/65	A		5	96	"
1403	24	919	2	625/67	A		5	96	"
1403	24	919	2	1129	A		7	40	"
1403	24	919	1	181	Gr.		22	00	"
111	ohne		1	1313	HF			54	Gemeinde Lauthausen
111	"		1	460	HF			08	"
111	"		1	442	HF			64	"
111	"		1	1444	Wg			94	"
111	"		2	1117	Wg		1	00	"
111	"		2	1116	Wg		1	80	"
111	"		2	1113	Wg		6	71	"
111	"		2	1114	Wg		2	78	"
111	"		2	691/105	A			74	"
111	"		2	1844	A		1	21	"
1189	18	688	1	1001/3			1	83	Peters, Wilhelm, Kaufmann Ehf. Louise geb. Antweiler
1189	"	"	1	999/11	G		2	91	" " "
1189	"	"	1	886/6	A		3	57	" " "
1189	"	"	1	887/97	A		6	89	" " "
1189	"	"	2	726/161	A			10	" " "
1189	"	"	2	725/160	A		1	55	" " "
1189	"	"	2	724/159	A		2	98	" " "
1189	"	"	2	719/148	A		1	50	" " "
1189	"	"	2	720/151	A		1	60	" " "
1189	"	"	2	156	A		2	08	" " "
1189	"	"	2	157	A			98	" " "
1189	"	"	2	158	A		1	14	" " "
1189	"	"	2	149	H			30	" " "
1189	"	"	2	150	H			30	" " "
1189	"	"	2	153	H			73	" " "
299	27	1039	1	1177/14	HF			04	Horstmann, Rainer, Ehf. Lucy geb. Ragenstecher
299	"	"	1	1449	HF		1	74	" " "
299	"	"	1	1448	Gr.		2	40	" " "
299	"	"	1	1305/9	Sfr.		2	44	" " "
299	"	"	2	221/9	A		12	65	" " "
299	"	"	2	221/8	A		12	65	" " "
299	"	"	2	221/7	A		12	57	" " "
299	"	"	2	221/6	A		12	91	" " "
299	"	"	2	221/5	A		13	06	" " "
299	"	"	2	221/4	A		12	20	" " "
299	"	"	2	221/3	A		11	20	" " "
299	"	"	2	221/2	A		9	78	" " "
299	"	"	2	221/1	A		8	99	" " "
179	15	575	1	348/15	HF		1	03	Rimkus, Otto, Ehf. Katharina geb. Klein, Landwirtin
179	"	"	1	350/5	H		5	74	" " "
179	"	"	2	604/9	H		19	18	" " "
179	"	"	2	101/1	H		1	84	" " "
179	"	"	2	101/2	H		1	93	" " "
179	"	"	2	11	H		1	99	" " "
179	"	"	2	686/140	A, H		2	57	" " "
179	"	"	2	53	A		2	65	" " "
179	"	"	2	123	A		1	80	" " "
179	"	"	2	818/140	A		2	44	" " "
179	"	"	2	679/127	H			88	" " "
957	15	563	1	1000/2	A		2	45	Klein, Christine, Allner
71	ohne		1	1451	W		29	28	Siegkreis
991	2	71	2	807/194	HF		4	44	Becker, Josef u. dessen Sohn Johann
71	ohne		2	1123	W		15	10	Siegkreis
1751	30	1125	1	18/9	A		13	19	Philosch, Georg, Allner
108	24	914	1	19/1	A			46	Kreudger, Josef, Allner
108	"	"	1	18/14	A		17	77	"
1499	24	915	1	1000/4	Wg			36	Gemeinde Altenbödingen
250	28	10554	1	18/8	A		12	93	Schmitz, Helene geb. Schmitz
1590	29	10193	2	952/244	Sfr.		3	43	Weißkirchen, Helene
1519	25	9574	1	1442	HF		27	99	Amt Lauthausen
1519	"	"	2	771/11	A			43	"

LB.Nr.	Grundb. Bd.	Grundb. Bl.	Flur	Flurstück	Nutzungsart	Fläche ha	Fläche a	Fläche qm	Eigentümer
1189	18	688	2	869/196	A		1	77	Peters, Wilhelm, Ehf. Louise geb. Antweiler
1557	27	1007	2	853/76	Hof.		4	22	Prinz, Peter, Ehf. Agnes geb. Schmitz
1555	26	1004	2	48/1	A		1	50	Wilms, Heinrich, Ehf. Anna geb. Sc
1571	31	1177	2	79	A		1	65	Antweiler, Christine u. Miterben
601	20	775	1	1371/14	G			33	Weißkirchen, Heinrich, Allner
601	"	"	1	1370/14	HF		2	61	"
601	"	"	1	1369/15	HF		1	60	"
601	"	"	1	723/15	HF		2	65	"
601	"	"	1	321/3	HF			67	"
601	"	"	1	394/4	HF		6	43	"
601	"	"	1	18/5	HF			78	"
601	"	"	1	1447	HF		10	95	"
180	19	741	1	18/12	A		13	49	Kirchengemeinde, katholisch (Rand der Kirchenkanzlei Hennef
180	"	"	1	18/13	A		13	07	"
180	"	"	2	212	A		4	174	"
180	"	"	2	87	A		7	86	"
180	"	"	2	89	A		3	23	"
1242	19	752	2	639/220	A		71	78	Antweiler, Witwe Ehf. Theres geb. Wi
78	3	101	2	680/204	A		12	35	Dornbusch, Katharina, Witwe geb.
78	"	"	2	679/210	A		13	53	und Miterben
1634	29	10392	2	1069	A		14	55	Horstmann, Rainer, Ehf. Lucy geb. Ragenstecher
1634	"	"	2	214	A		1	80	"
1634	"	"	2	202	A		4	17	"
1634	"	"	2	1077	A		6	27	"
1634	"	"	2	686/138	H		1	97	"
1634	"	"	2	89	A		2	20	"
1634	"	"	2	1070	A		4	04	"
1634	"	"	2	629/91	A			88	"
1634	"	"	2	1067/1	A, H		85	69	"
1634	"	"	2	698/119	A		4	38	"
1634	"	"	2	1068	A		9	20	"
776	2	56	2	868/186	A		6	80	Ebel, Peter, Ehf. Katharina geb. Kau
1499	24	915	2	221/10	A		12	31	Gemeinde Altenbödingen
1170	17	663	2	950/238	Sfr.		4	12	Jacobs, Adolf, u. Ehf. Maria Christine
556	1	23	2	751/6	H		3	09	Horstmann, Rainer, Ehf. Lucy geb. Ra
556	"	"	2	740/12	H		6	25	"
556	"	"	2	28	H		1	04	"
556	"	"	2	676/127	H		13	58	"
556	"	"	2	689/130	A		1	69	"
556	"	"	2	1066	H		37	59	"
556	"	"	2	1081		1	28	05	"
556	"	"	2	1065	A, H		23	21	"
556	"	"	2	684/136	H			55	"
556	"	"	2	685/137	H			61	"
556	"	"	2	687/139	H		1	51	"
556	"	"	2	1063	H, A		30	44	"
1546	26	9944	2	828/179	A		8	18	Flockner, Bruno, Amtsbürgermeis
1546	"	"	2	218	A		10	64	"
1546	"	"	2	217	A		3	15	"
1546	"	"	2	215/1	A		4	74	"
1528	26	9715	2	807/18	A		4	58	Engels, Peter, Ehf. Maria geb. Andr
1528	"	"	2	808/216	A		4	58	"
1528	"	"	2	678/215	A		13	53	"
640	15	591	2	213	A		1	40	Dornbusch, Christian, Witwe Katha geb. Engels und Miterben
1201	23	897	2	838/209	A		11	77	Kleudgen, Josef, Bauunternehmer
1201	"	"	2	861/204	A		12	34	Ehf. Agnes, geb. Schneider
1201	"	"	2	96	A		2	79	"
1201	"	"	2	696/166	A		6	65	"
1201	"	"	2	877/135	A		1	28	"
1308	21	822	2	201	A		2	43	Jacobs, Christian, Arbeiter u. Eh
1308	"	"	2	741/172	H		6	27	Adelheid, Katharina geb. Klein, je
1599	26	9916	2	189	A		2	85	Hohn, Johann u. Ehf. Margarete,
1599	"	"	2	180	A		1	25	Firmbach zu je ½
894	29	1126	2	193	A		3	97	Marqua, Rudolf, Spediteur
894	"	"	2	200	A		3	55	"
894	"	"	2	199	A		2	10	"
894	"	"	2	192/11	A		2	36	"
894	"	"	2	192/12	A		2	36	"
894	"	"	2	191	A		1	91	"
894	"	"	2	190	A		2	36	"
737	"	"	2	680/29	H		1	89	Scharm, Karl, Metzgermeister
919	11	415	2	181	A		2	96	Scharm, Johann u. Ehf. Gertr.
919	"	"	2	687/131	A		3	39	Weißkirchen
919	"	"	2	683/132	A		1	65	"
915	"	"	2	187	A		2	36	"
476	11	431	2	69/11	A		3	99	Zolper, Therese
476	"	"	2	976/135	A		1	28	"

Der Planungsbeauftragte

Architekt BDA Landschaftsarchitekt BDGA Städteplaner

Ausfertigung

Gebäudestand: vorh. / Ruine — Wohngebäude, Wirtschaftsgebäude, Öffentliche Gebäude, Mauer, Geschoßzahl

Grenzen – Flucht- und Baulinien: Flurgrenze, Flurstücksgrenze, Eigentumsgrenze, Grenze des Planungsbereiches

Verkehrs – Grün – und Bauflächen: Bürgersteig, Fahrbahn, Öffentliche Grünflächen, private Grünflächen, gepl. Bepflanzung; B Wohngebiet, C Gemischtes Gebiet, Io eingeschossige Bebauung, offen, Io Flachenbauweise; Stakitenzaun oder Hecke, Kantenstein mit Hecke 6 cm

Verkehrs – Versorgungs – und Entwässerungsanlagen: Bordstein, Straßenbeleuchtung, Hydrant (Unterflur), Wasserleitung vorh. geplant, Lichtmast, Telefonmast, Kabelkasten, Schieber v. Wasser, G. Gas, Böschung, Hecke; Zaun, Bushaltestelle, Kanalschacht, Straßenkinkkasten, Kanalleitung, Warnschild, Hinweisschild, Rohrbrunnen

Höhenangabe: Höhenbolzen, Die angegebenen Höhen beziehen sich auf Normal Null (N.N.)

Gemeinde • Lauthausen •

Durchführungsplan Nr. 2 A-C-D

Gemarkung Altenbödingen Flur 1 u. 2

M 1:500

1. Änderung

Es wird bescheinigt, daß die Darstellung des gegenwärtigen Zustandes richtig und die Festlegung der städtebaulichen Planung geometrisch eindeutig ist.
Siegburg, den 10. Juli 1959
gez. Bock
öffentl. best. Verm.-Ing.

Ausgefertigt auf Grund der geänderten Unterlagen und ergänzender Anträgen
Siegburg den 10. Juli 1958
gez. Bock
öffentl. best. Verm.-Ing.

Dieser Plan ist gemäß § 10 (1) des Baugesetzes in der Fassung vom 29.4.1952 (G.V.N.S. ...) durch Beschluß der Gemeindevertretung vom 26.7.1959 festgestellt.
Allner den 7. Juli 1959
gez. Wolff

Dieser Plan ist gemäß § 11 (1) des Aufbaugesetzes in der Fassung vom 29.4.1952 (G.V.N.S. ...) in der Fassung vom 7.7.1960 (G.V.N.W. ...) bis 8.7.1960 öffentlich ausgelegen.
Allner den 7. Juli 1960
gez. Wolff

Dieser Plan ist gemäß § 11 (1) des Aufbaugesetzes in der Fassung vom 29.4.1952 (G.V.N.S. ...) in der Fassung vom 7.7.1960 (G.V.N.W. ...) und der Verfügung vom 21.10.1959 Az. IV - 30 - 9.21 - 1067/59 mit Auflagen genehmigt.
Köln den 23. Okt. 1959
Der Regierungspräsident
Im Auftrage:
Knop

Dieser Plan ist gemäß § 12 (1) des Aufbaugesetzes in der Fassung vom 29.4.1952 (G.V.N.S. ...) durch Beschluß der Gemeindevertretung vom 18. Dezember 1959 festgestellt worden.
Allner den 26. Febr. 1960

Änderungen:
Laut Beschluß der Gemeindevertretung vom ...