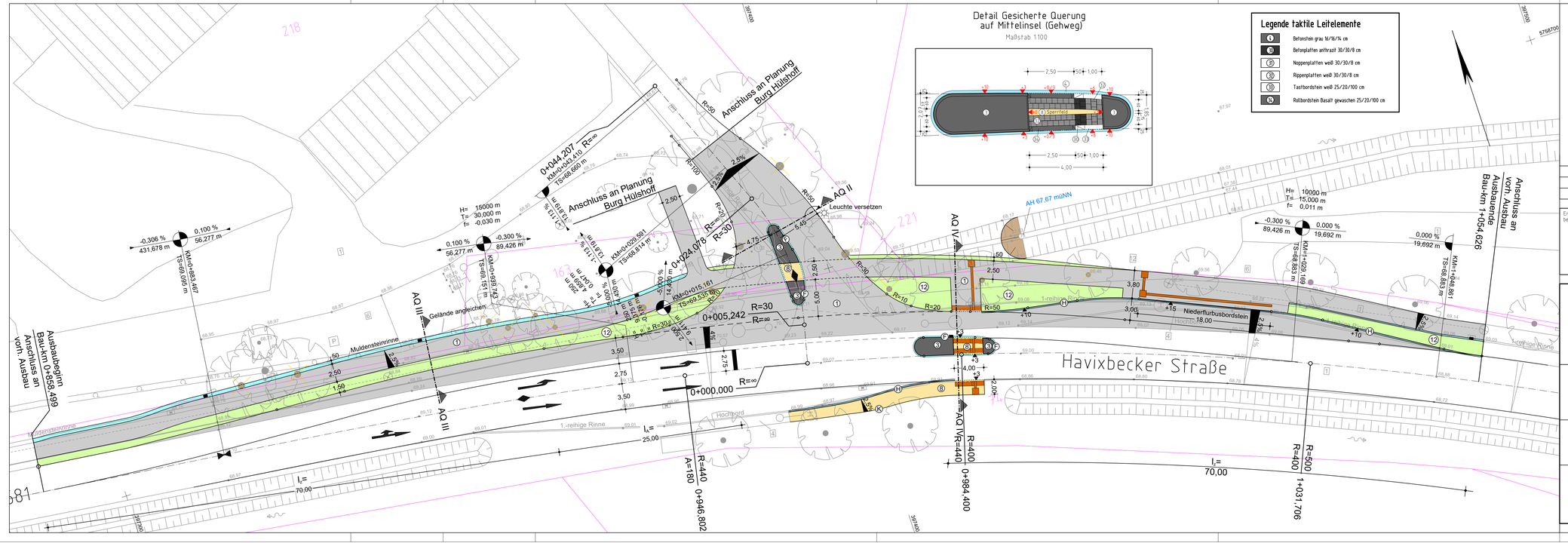

Legende

- vorh. Bordstein
- vorh. Absenkung
- vorh. Kantenstein
- vorh. Ablauf
- vorh. Zufahrt
- 67,51 vorh. Höhen
- vorh. Kanaldeckel
- vorh. Hydrant
- vorh. Leuchte
- vorh. Wasserschieber
- vorh. Schild
- vorh. Baum

- Asphalt
- Pflaster
- Schotter
- Grünfläche

- Asphalt
- Betonsteinpflaster grau 20/10/10 cm
- Pflaster
- Grünfläche

- gepl. Bordstein
- gepl. Absenkung
- gepl. Winkelkantenstein
- gepl. Kantenstein
- gepl. Ablauf
- 61,52 gepl. Höhen
- gepl. Poller
- gepl. Leuchte
- gepl. Baum

Nr.	Art der Änderung	Datum	Zeichen
3			
2			
1			

Entwurfsbearbeitung

Tel. 02534 610-0
Fax 02534 610-222
info@thomas-boekamp.de

THOMAS & BÖKAMP
Ingenieurgesellschaft mbH
Im Derdel 13
48161 Münster
www.thomas-boekamp.de

Stand 01.02.2022

	Datum	Zeichen
bearbeitet		
gezeichnet		
geprüft		

Münster, den 2022

.....

Bauherr - Auftraggeber

Gemeinde Havixbeck

Krs. Coesfeld, Reg.- Bez. Münster

Projekt: Knoten Ost Anbindung Burg Hülshoff

Straßenbau
Lageplan
Endausbau

Zchng.-Nr.:	Archiv-Nr.:	Zchng.: m²
2 (2)		
Maßstab: 1:250	gez.:	gepr.:
Anlage:		