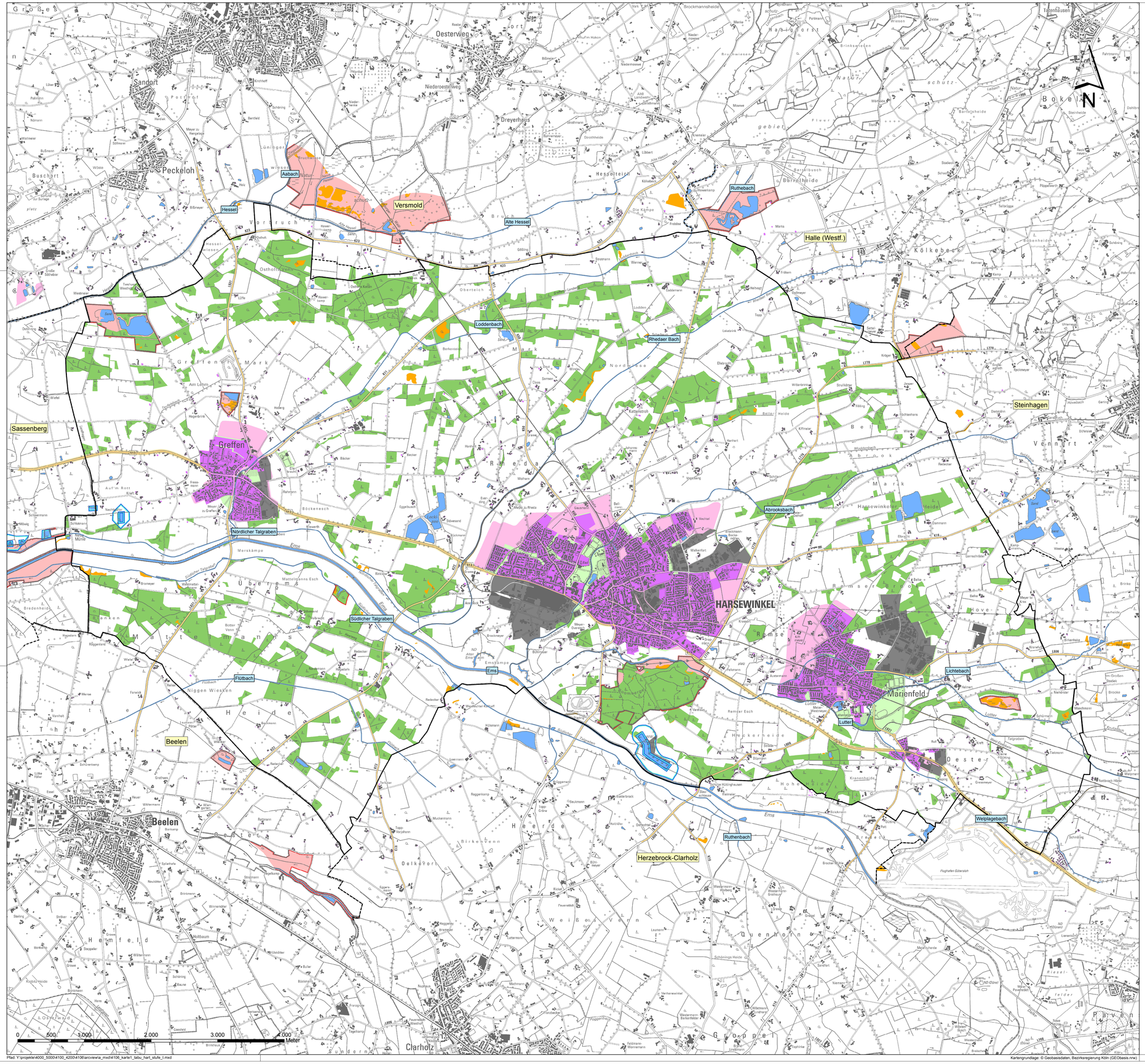

Legende

Kriterien der Stufe I - Harte Tabuzonen

Entgegenstehende Raumkriterien für die Nutzung der Windenergie
Wohn- und Siedlungsnutzung

- Wohnbauflächen im Innenbereich, gemischte Bauflächen, Gemeindebedarf,
- Wohngebäude im Außenbereich
- Gewerbeflächen, Sondergebiete, Versorgungsanlagen
- Grünflächen
- ASB

Schutzwürdige Bereiche Natur und Landschaft, Gewässer

- Naturschutzgebiet
- gesetzliche geschützte Biotope, geschützte Landschaftsbestandteile, Naturdenkmal
- Wasserschutzgebiet Zone 1
- Wasserflächen
- Waldflächen

Infrastruktur

- Bundes-, Landes- & Kreisstraßen, Bahnlinien
- Puffer Verkehrswege (Bundesstraßen 20 m)
- Freileitung ab 110 kV

Sonstiges

- Stadtgrenze
- Grenzen Nachbarkommunen

Konzentrationszonen für Windenergieanlagen

Stadt Harsewinkel
Münsterstr. 14
33428 Harsewinkel

Harte Tabukriterien - Stufe I

Karte 1

Ermittlung von Potenzialflächen
zur Ausweisung von Konzentrationszonen für Windenergieanlagen
im Flächennutzungsplan der Stadt Harsewinkel

Maßstab:	i.O. 1 : 20.000
Projekt Nr.:	4106
Plangröße:	1060 x 800
Datum:	Mai 2015
gezeichnet:	Na.
bearbeitet:	Na.
geprüft:	

KORTEMEIER BROKMANN
LANDSCHAFTSARCHITEKTEN

Kortemeier Brokmann Landschaftsarchitekten GmbH
Oststraße 92
32051 Herford
T +49(0)52 21 97 39-0
F +49(0)52 21 97 39-30

Pfad: Y:\projekte\4000_5000\4100_4200\4106\arcview\a_mxd\4106_karte1_tabu_hart_stufe_I.mxd

Kartengrundlage: © Geobasisdaten, Bezirksregierung Köln (GEObasis.nrw)