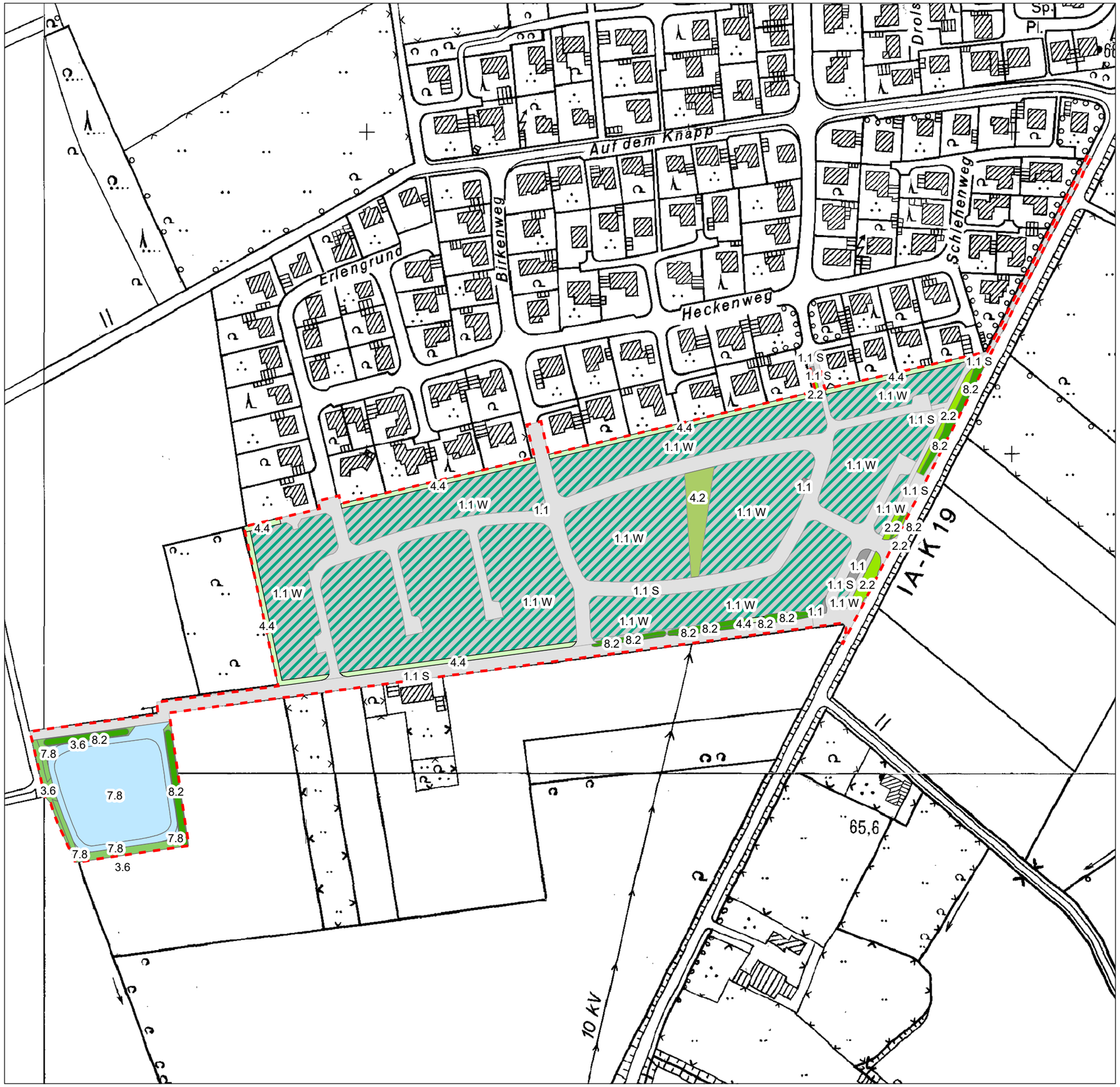

Legende

Geltungsbereich

Biotoptypen Planung

- 1.1 versiegelte Fläche
- 1.1 S Straßenfläche
- 1.1 W Wohnfläche, davon 40% Gartenflächen, private Grünflächen (4.1)
- 2.2 Straßenbegleitgrün, Straßenböschung
- 3.6 Intensivgrünland, Fettwiese, Fettweide
- 4.2 Extensivrasen
- 4.4 Anpflanzung, Eingrünung
- 7.8 Regenrückhalte-Trockenbecken ohne kompensierende Pflanz- und Sukzessionsflächen
- 8.2 Hecken, Gebüsche, Feldgehölze

0 30 60 120 Meters

N

DATUM	INDEX	ÄNDERUNG	Bauherr	Architekt	Fach-Ing.	Bauleitung
	H					
	G					
	F					
	E					
	D					
	C					
	B					
	A					

Hofer & Pautz GbR

Ingenieurgesellschaft für Ökologie,
Umweltschutz und Landschaftsplanung

Buchenallee 18, 48341 Altenberge, Tel.: 02505 / 937784-0, Fax.: 02505 / 937784-84

Auftraggeber: Gemeinde Everswinkel
Am Magnusplatz 30
48351 Everswinkel

Maßnahme: **Bebauungsplan Nr. 59 "Bergkamp III", Everswinkel**

Planungskarte

bearbeitet:	böc	gezeichnet:	18.06.2020
		Projekt-Nr.:	A1901007
Maßstab: 1:2.500		Nummer:	2