Rechtlicher Hinweis:

Die dargestellten Dokumente dienen zu Informationszwecken und sind kein amtlicher Nachweis!
Planungsrechtliche Auskünfte können nur auf Grundlage der Originale erteilt werden.
Die Daten werden mit der zur Erfüllung öffentlicher Aufgaben erforderlichen Sorgfalt geführt.
Es wird jedoch keine Gewähr für die Vollständigkeit und Richtigkeit dieser Daten übernommen. Festgestellte Datenfehler sollten möglichst dem Amt für Stadtplanung und Wohnen mitgeteilt werden.

Die Weitergabe der Daten oder eines daraus erstellten Produktes bzw. die Einspeisung in Informationsnetze bedarf einer gesonderten Genehmigung.

~~Festsetzung durch Text~~

~~§ 1 Grünflächen (§ 9 Abs. 1 Nr. 15 BBauG)~~

~~Planzeichen~~

~~1. Im Kleingarten ist eine Laube mit höchstens 18 Quadratmetern Grundfläche und 8 Quadratmetern überdachtem Freisitz zulässig.~~

~~2. In der Dauerkleingartenanlage ist die Errichtung eines 1-geschossigen Vereinshauses zulässig. Das Vereinshaus (einschließlich Nebenanlagen) darf eine Grundfläche von 153 Quadratmetern nicht überschreiten.~~

~~§ 2 Ausschluß von Brennstoffen (§ 9 Abs. 1 Nr. 23 BBauG)~~

~~Im Geltungsbereich dieses Bebauungsplanes ist die Errichtung und der Betrieb von Feuerstellen mit festen und flüssigen Brennstoffen in den Lauben nicht zulässig. Davon ausgenommen ist das Vereinshaus.~~

~~§ 3 Aufhebung bisheriger ortsbaurechtlicher Vorschriften~~

~~Innerhalb des räumlichen Geltungsbereiches dieses Bebauungsplanes sind alle bisherigen ortsbaurechtlichen Festsetzungen aufgehoben.~~

Kennzeichnung

Unter den im Bebauungsplan liegenden Flächen ist der Bergbau umgegangen. Auch kann dw. oberflächennaher Abbau durchgeführt worden sein. Es muß damit gerechnet werden, daß bei der Erstellung von Ingenieurkonstruktionen bauliche Sicherungsmaßnahmen ergriffen werden müssen (§ 9 Abs. 5 BBauG).

Festsetzung durch Text

§ 1 Private Grünflächen (§ 9 Abs. 1 Nr. 15 BBauG)
- Dauerkleingärten -

Lauben
Im Kleingarten ist eine Laube mit höchstens 18 Quadratmetern Grundfläche und 8 Quadratmetern überdachtem Freisitz zulässig.

§ 2 Aufhebung bisheriger ortsbaurechtlicher Vorschriften
Innerhalb des räumlichen Geltungsbereiches dieses Bebauungsplanes sind alle bisherigen ortsbaurechtlichen Festsetzungen aufgehoben.

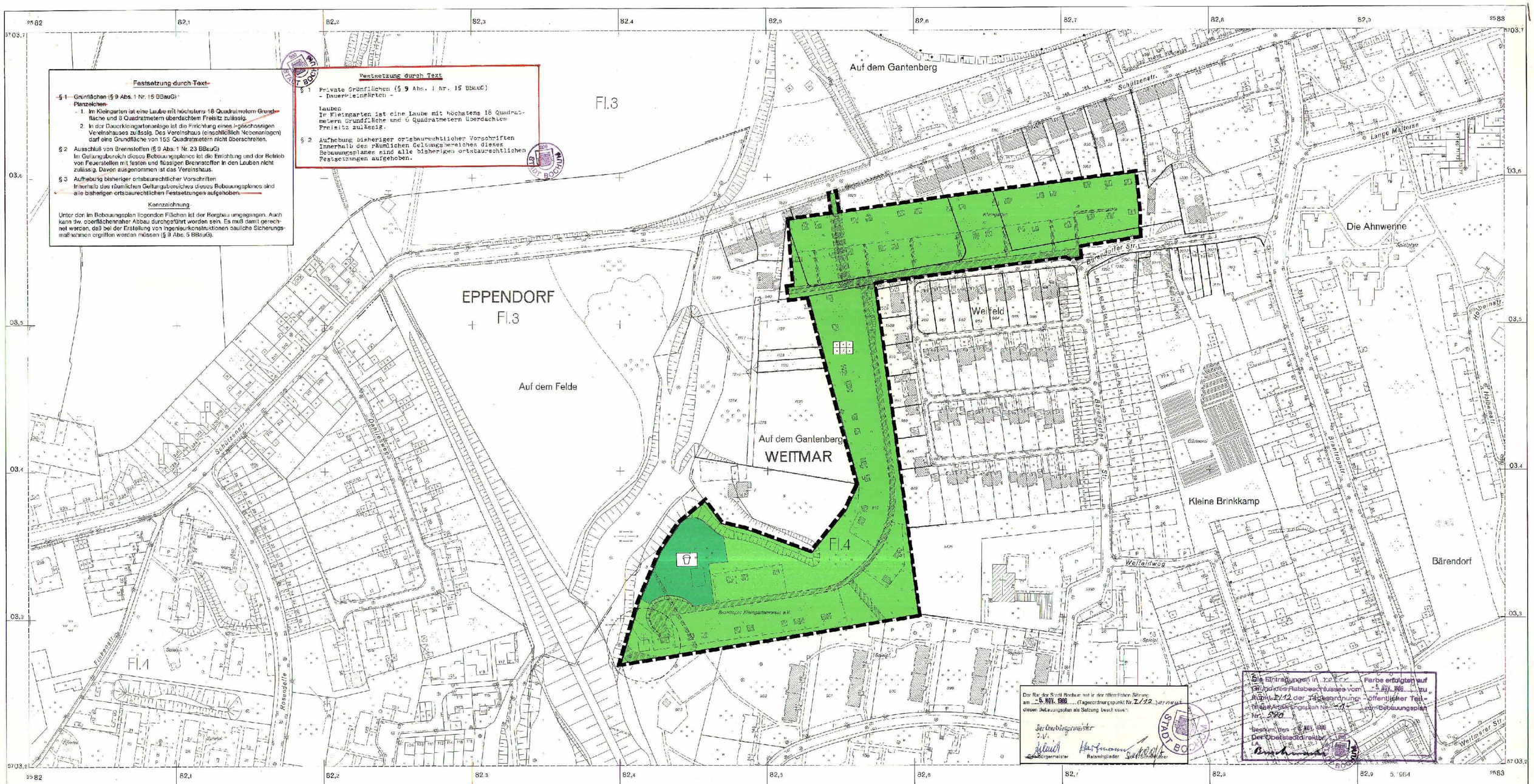

Die Eintragungen in Farbe erfolgten auf Grund des Ratsbeschlusses vom 5. NOV. 1986 zu Ziffer I/12 der Tagesordnung - Öffentlicher Teil - Teilaufhebung des Bebauungsplan Nr. 590 - zum Bebauungsplan Nr. 590.
Bochum, den 5. NOV. 1986
Der Oberstadtdirektor
I.A.

Der Rat der Stadt Bochum hat in der öffentlichen Sitzung am 5. NOV. 1986 (Tagesordnungspunkt Nr. I/12) diesen Bebauungsplan als Satzung beschlossen.
Der Oberbürgermeister
I.V.
Bürgermeister Ratsmitglieder Schriftführer

Stadt Bochum

Bebauungsplan Nr. 590

Dauerkleingartenanlage
„Brantroper Kleingartengemeinschaft"
südlich der Schützenstraße und westlich der Bärendorfer Straße

Der Bebauungsplan besteht ~~aus der Begründung und~~ aus diesem Grundrißplan ~~(ein)~~ Blatt und einem Änderungsplan Nr. 1 ~~Die Zusammengehörigkeit ist auf dem deckelen Teilen beurkundet.~~
Bochum, den 25. SEP. 1984
Der Oberstadtdirektor
I.A.

Für die Erarbeitung des Planerwurfs
Bochum, den 25. SEP. 1984
Der Oberstadtdirektor
I.V. / I.A.
Baudezernent Leiter des Planungsamtes

Grundrißplan Blatt Maßstab 1:1000

ZEICHENERKLÄRUNG

Festsetzungen nach § 2 Abs. 8 und § 9 BBauG und der Planzeichenverordnung vom 30. Juli 1981 BGBl. I, S. 833

Art der baulichen Nutzung (§ 2 Nr. 5, § 6 Abs. 1 Nr. 1 BBauG i. V. mit §§ 1 Abs. 1 BauNVO)
- WR Reine Wohngebiete (§ 3 BauNVO)
- WA Allgemeine Wohngebiete (§ 4 BauNVO)
- WB Besondere Wohngebiete (§ 4a Abs. 1 BauNVO)
- MI Mischgebiete (§ 6 BauNVO)
- MK Kerngebiete (§ 7 BauNVO)
- GE Gewerbegebiete (§ 8 BauNVO)
- GI Industriegebiete (§ 9 BauNVO)
- SO Sonstige Sondergebiete (§ 11 BauNVO)

Farbstreifen = überlaufende Grundstücksflächen

Maß der baulichen Nutzung (§ 7 Nr. 2, § 9 Abs. 1 Nr. 1 BBauG i. V. mit §§ 16 bis 21 BauNVO)
- (0,8) GFZ = Geschoßflächenzahl
- [0,8] BMZ = Baumassenzahl
- 0,4 GRZ = Grundflächenzahl

Zahl der Vollgeschosse
- (II) als Höchstgrenze
- (II – III) als Mindest- und Höchstgrenze
- (II!) zwingend

Bauweise, Baulinien, Baugrenzen (§ 2 Nr. 6, § 9 Abs. 1 Nr. 1 BBauG i. V. mit §§ 22 und 23 BauNVO)
- O offene Bauweise
- E nur Einzelhäuser zulässig
- D nur Doppelhäuser zulässig
- H nur Hausgruppen zulässig
- ED nur Einzel- und Doppelhäuser zulässig
- g geschlossene Bauweise
- Baulinie
- Baugrenze

Flächen für den Gemeinbedarf (§ 9 Abs. 1 Nr. 5 BBauG)
- Flächen für den Gemeinbedarf
- Öffentliche Verwaltungen
- Schule
- Kirchen und kirchlichen Zwecken dienende Gebäude und Einrichtungen
- Sonstige Zwecken dienende Gebäude und Einrichtungen
- Kulturellen Zwecken dienende Gebäude und Einrichtungen
- Sportlichen Zwecken dienende Gebäude und Einrichtungen

Verkehrsflächen und Verkehrsflächen besonderer Zweckbestimmung (§ 9 Abs. 1 Nr. 11 BBauG)
- Straßenverkehrsflächen (Fahrbahn)
- Straßenbegrenzungslinie nach gegebener Verkehrsfläche besonderer Zweckbestimmung
- Verkehrsflächen besonderer Zweckbestimmung (Fußweg)
- Verkehrsberuhigte Zone
- Öffentliche Parkflächen
- Aufgelassene Gleise

Flächen für die Versorgung und die Entsorgung (§ 9 Abs. 1 Nr. 12 und 14 BBauG)
- Flächen für Versorgungsanlagen, für die Verwendung von Brennstoffen, zur Erzeugung von Elektrizität, Gas, Wärme und Kälte
- Elektrizität
- Gasversorgung
- Wasser
- Wasserbehälter
- Abwasser
- Abfall

Hauptversorgungs- und Hauptabwasserleitungen (§ 9 Abs. 1 Nr. 13 BBauG)
- oberirdisch
- unterirdisch

Grünflächen (§ 9 Abs. 1 Nr. 15 BBauG)
- Grünflächen (Zweckbestimmung)
- Grünflächen (privat)
- Dauerkleingärten
- Spielplatz

Wasserflächen und Flächen für die Wasserwirtschaft, den Hochwasserschutz und die Regelung des Wasserabflusses (§ 9 Abs. 1 Nr. 16 und Abs. 6 BBauG)
- Wasserflächen
- Hochwasserrückhaltebecken
- Überschwemmungsgebiet (§ 9 Abs. 1 Nr. 17 BBauG)

Flächen für Aufschüttungen, Abgrabungen oder für die Gewinnung von Bodenschätzen (§ 9 Abs. 1 Nr. 17 BBauG)
- Flächen für Aufschüttungen
- Flächen für Abgrabungen oder für die Gewinnung von Bodenschätzen

Flächen für die Landwirtschaft und für die Forstwirtschaft (§ 9 Abs. 1 Nr. 18 BBauG)
- Flächen für die Landwirtschaft
- Flächen für die Forstwirtschaft

Sonstige Festsetzungen
- Mit Geh-, Fahr- und Leitungsrechten zugunsten der Allgemeinheit - Stadt Bochum - zu belastende Flächen (§ 9 Abs. 1 Nr. 21 BBauG)
- Mit Geh-, Fahr- und Leitungsrechten zugunsten der Anlieger zu belastende Flächen (§ 9 Abs. 1 Nr. 21 BBauG)
- Mit Leitungsrechten zugunsten der VEW zu belastende Flächen (§ 9 Abs. 1 Nr. 21 BBauG)
- Mit Leitungsrechten zugunsten der Allgemeinheit - Stadt Bochum - zu belastende Flächen (§ 9 Abs. 1 Nr. 21 BBauG)
- Umgrenzung von Flächen für Bepflanzungen und für die Erhaltung von Bäumen und Sträuchern (§ 9 Abs. 1 Nr. 25 BauGB und § 9 Abs. 6 BBauG)
- Umgrenzung von Flächen für Aufschüttungen, Abgrabungen und Bodenbewegungen (§ 9 Abs. 1 Nr. 17 BBauG)
- St Stellplätze
- Ga Garagen
- TGa Tiefgaragen
- GSt Gemeinschaftsstellplätze
- GGa Gemeinschaftsgaragen
- GTGa Gemeinschaftstiefgaragen
- Zuordnung der Gemeinschaftsanlagen zur Bewohnergruppe
- Umgrenzung von Flächen die wegen der Belastung freizuhalten sind (§ 9 Abs. 1 Nr. 10 und Abs. 6 BBauG)
- Umgrenzung der Flächen für besondere Anlagen und Vorkehrungen zum Schutz vor schädlichen Umwelteinwirkungen im Sinne des Bundesimissionsschutzgesetzes (§ 9 Abs. 1 Nr. 24 BBauG)
- Lärmschutzwall
- Sonstige Festsetzung
- Außerhalb von Bauten und Straßen sowie Einengungen für Bepflanzungen und für die Erhaltung von Bäumen und Sträuchern (§ 9 Abs. 1 Nr. 25 BauGB und § 9 Abs. 6 BBauG)
- Umgrenzung von Flächen zur Anpflanzung von Bäumen und Sträuchern
- Anordnung von Einzelbäumen
- Umgrenzung von Flächen mit Bindungen für Bepflanzungen und für die Erhaltung von Bäumen, Sträuchern und Gewässern
- Bindung für die Erhaltung von Bepflanzungen

Flächen für Aufschüttungen, Abgrabungen und Stützmauern, soweit sie zur Herstellung der Straßenkörper erforderlich sind (§ 9 Abs. 1 Nr. 26 und Abs. 6 BBauG)
- Aufschüttung
- Abgrabung
- Stützmauer
- Abgrenzung unterschiedlicher Nutzung, z. B. von Baugebieten oder Abgrenzung des Maßes der Nutzung innerhalb eines Baugebietes (§ 1 Abs. 4 und § 16 Abs. 5 BauNVO)
- Grenze des räumlichen Geltungsbereichs des Bebauungsplans (§ 9 Abs. 7 BBauG)
- 1. 2. usw. eine Festsetzung durch Text
- Weitere Unterbaugruppen und Neuzuordnungen von Bauwerken bedarf eine qualitätsgerechte Prüfung im Einzelfall

Nachrichtliche Übernahmen (§ 9 Abs. 6 BBauG)
- Umgrenzung von Gebäuden und Gebietsteilen in Sicht des Naturschutzes
- Landschaftsschutzgebiet
- Flächen für Bahnanlagen
- Richtungsstrecke der Deutschen Bundespost mit Schutzstreifen

Örtliche Bauvorschriften (§ 103 Bo.GNW)
- 38° Dachneigung
- SD Satteldach
- Firstrichtung der Gebäude
- FD Flachdach

Besondere Angaben
- Wohn- und Geschäftsgebäude
- Wohn- und sonstiges Gebäude
- Öffentliche Gebäude
- E Geschossbau
- Traufseitbau

Sonstige Darstellungen
- Angestellte Aufnahmen aus Katasterplan

Nutzungsschablone

Baugebiet	Zahl der Vollgeschosse
Grundflächenzahl	Dachgestaltung
Baumassenzahl	Bauweise
Dach-Art Dachneigung	Festsetzung durch Text

Übersicht Maßstab 1:15000

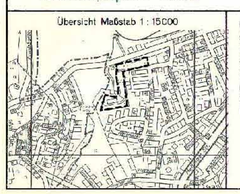

Die Planunterlage entspricht den Anforderungen des § 1 der Planzeichenverordnung vom 30. Juli 1981. Die Festlegung der städtebaulichen Planung ist geometrisch eindeutig.
Bochum den 25. SEP. 1984
Der Oberstadtdirektor
Verm.- und Katasteramt
I.A.

Der Rat der Stadt Bochum hat in der öffentlichen Sitzung am 23. AUG. 1984 (Tagesordnungspunkt Nr. I/149) den Aufstellungsbeschluß für den Bebauungsplan gefaßt. Der Aufstellungsbeschluß ist am 17. SEP. 1984 ortsüblich bekanntgemacht worden.
Bochum, den 19. DEZ. 1985
Der Oberstadtdirektor
I.A.

Die Beteiligung der Bürger gemäß § 2a Abs. 2 BBauG ist in der Zeit vom ... bis ... durchgeführt worden.
Am ... fand eine Bürgerversammlung statt.
Bochum, den ...
Der Oberstadtdirektor
I.A.

Der Rat der Stadt Bochum hat in der öffentlichen Sitzung am 23. AUG. 1984 (Tagesordnungspunkt Nr. I/149) die öffentliche Auslegung des Entwurfs zum Bebauungsplan beschlossen.
Bochum, den 19. DEZ. 1985
Der Oberstadtdirektor
I.A.

Dieser Bebauungsplanentwurf ist mit der Begründung am 17. SEP. 1984 öffentlich bekanntgemacht worden und hat gemäß § 2a Abs. 6 BBauG in der Zeit vom 1. OKT. 1984 bis 2. NOV. 1984 einschließlich, öffentlich ausgelegen. Die durch diesen Bebauungsplanentwurf aufzuhebenden oder zu ändernden Bebauungspläne haben gleichzeitig ausgelegen.
Bochum, den 5. NOV. 1984
Der Oberstadtdirektor
I.A.

Der Rat der Stadt Bochum hat in der öffentlichen Sitzung am 2. NOV. 1985 (Tagesordnungspunkt Nr. I/112) diesen Bebauungsplan als Satzung beschlossen.
Oberbürgermeister
Ratsmitglieder Schriftführer

Dieser Bebauungsplan ist - teilweise - unter Auflagen - gemäß § 11 BBauG, mit Verfügung vom 21.1.87 Az.: 35.2.41.20 - 590 genehmigt worden.
Arnsberg, den 21.1.1987
Der Regierungspräsident Arnsberg
I.A.

Die Genehmigung des Bebauungsplanes ist am 27. MRZ. 1987 unter Hinweis auf seine Auslegung bekannt gemacht worden. Der Bebauungsplan ist am 27. MRZ. 1987 in Kraft getreten.
Bochum, den 8. MRZ. 1987
Der Oberstadtdirektor
I.A.

Rechtsgrundlagen:
- Baugesetzbuch - BBauG - in der Fassung der Bekanntmachung vom 18.08.1976 (BGBl. I S. 2256, 3617), in der jetzt geltenden Fassung (BGBl. III 213-1)
- Baunutzungsverordnung - BauNVO - in der Fassung der Bekanntmachung vom 15.09.1977 (BGBl. I S. 1763), in der jetzt geltenden Fassung (BGBl. III 213-1-1)
- Planzeichenverordnung - PlanzV 81 - in der Fassung der Bekanntmachung vom 30.07.1981 (BGBl. I S. 833) in der jetzt geltenden Fassung (BGBl. III 213-1-2)
- Verordnung zur Durchführung des Bundesbaugesetzes in der Fassung der Bekanntmachung vom 24.11.1982 (GV. NW. S. 753), in der jetzt geltenden Fassung (SGV. NW. 2311)
- Landesbauordnung - BauO NW. - in der Fassung der Bekanntmachung vom 25.06.1984 (GV. NW. S. 419), in der jetzt geltenden Fassung (SGV. NW. 232)
- Städtebaulicher Ordnungsgesetz - StBauFG - in der Fassung der Bekanntmachung vom 19.08.1976 (BGBl. I S. 2318) in der jetzt geltenden Fassung (BGBl. III 213-13)
- Bundesimmissionsschutzgesetz - BImSchG - in der Fassung der Bekanntmachung vom 15.03.1974 (BGBl. I S. 721) in der jetzt geltenden Fassung (BGBl. III 2129-8)
- Verordnung über genehmigungsbedürftige Anlagen - 4. BImSchG - in der Fassung der Bekanntmachung vom 24.07.1985 (BGBl. I S. 1586) in der jetzt geltenden Fassung (BGBl. III 2129-8-1-4-2)
- Denkmalschutzgesetz - DSchG - in der Fassung der Bekanntmachung vom 11.03.1980 (GV.NW. S. 226) in der jetzt geltenden Fassung (SGV. NW. 224)
- Gemeindeordnung für das Land Nordrhein-Westfalen - GO NW. - in der Fassung der Bekanntmachung vom 13.08.1984 (GV. NW. 1984, S. 475) in der jetzt geltenden Fassung (SGV. NW. 2023)

Abkürzungen:
BGBl. — Bundesgesetzblatt
GV. NW. — Gesetzes- und Verordnungsblatt Nordrhein-Westfalen
SGV. NW. — Sammlung des bereinigten Gesetzes- und Verordnungsblattes Nordrhein-Westfalen

Original