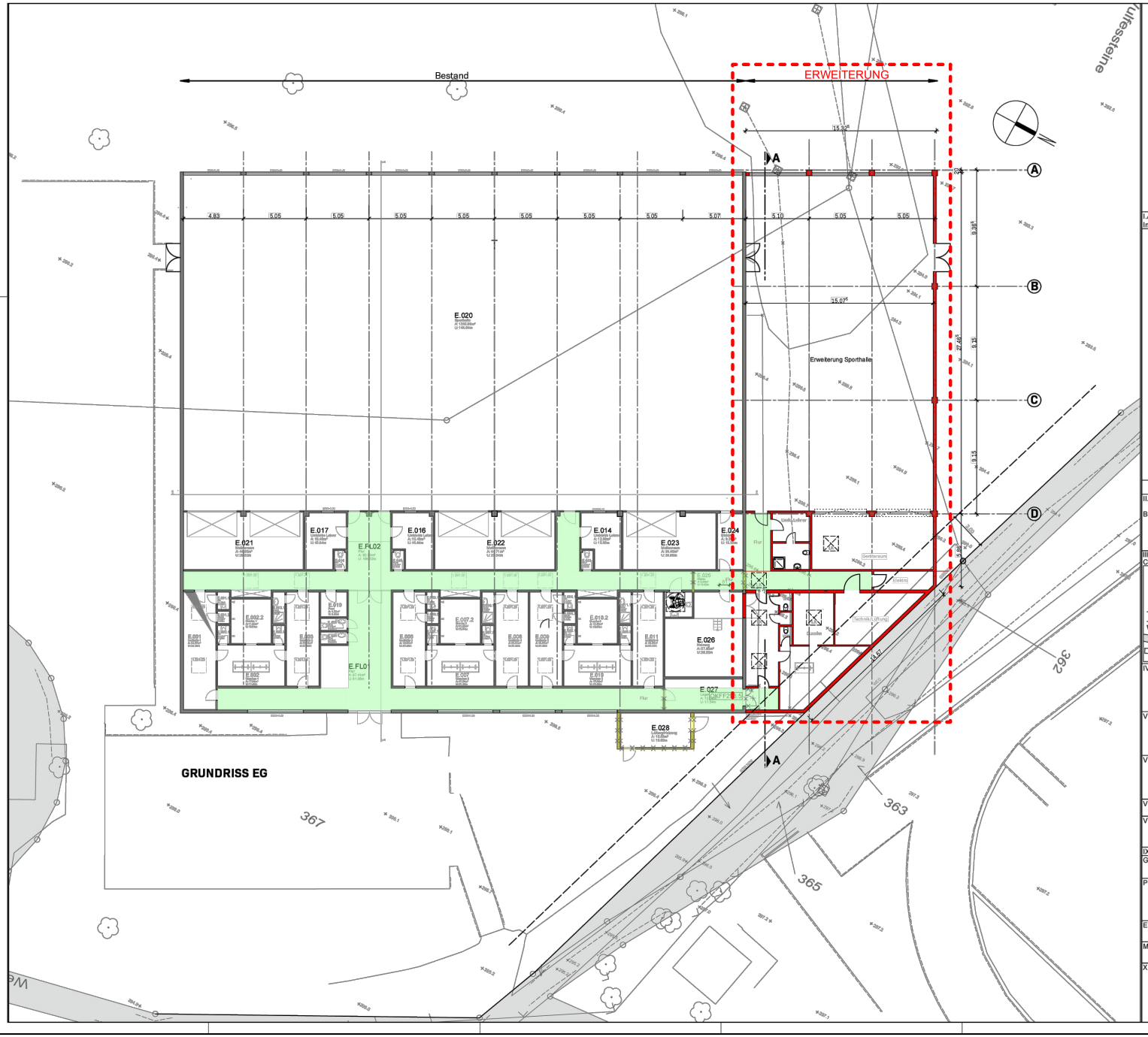

LEGENDE:

- Bestand
- Planung
- Abbruch
- Stahlbeton

I.Änderungsindex

Index	Datum	Gez.	Art der Änderung

II. Projektbezeichnung:

Bauvorhaben: **ASU - St.Ursula Schulen Attendorn**
Kernsanierung des „N- Gebäudes" (Naturwissenschaft)
Neubau einer Mensa
Diverse Umbauarbeiten in Forum, Gymnasium, Realschule und Aula
Ertüchtigung Brandschutz der Bestandsgebäude

III. Graphische Darstellung des Bauwerkes
CAFM-Gebäude ID:

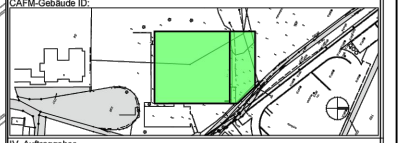

IV. Auftraggeber

V. Projektsteuerung

VI. Architekt
HENGSTEBECK
Architekten Part GmbB
Auf den Peulen 30
57439 Attendorn
Tel. 02722 - 30 80 30
info@hengstebeck.de

VII. Planungsphase
Genehmigungsplanung

VIII. Plancode
ASU-A-G-GR_EG-20-00-V.pdf
Projekt - Gebäude - Planverf. - Planungsph. - Planart _ Geschoss - Fortlfdr. - Index-Status . Dateiformat

IX. Grundlagen

Gebäude bzw. Gebäudeteil
Sporthalle

Planinhalt
Grundriss Erdgeschoss

Erstelldatum	01.06.2023	Gezeichnet	C.F.
Maßstab	1 / 200	Plan-Format	DIN A2

X. Planverfasser
HENGSTEBECK
Architekten Part GmbB
Auf den Peulen 30
57439 Attendorn
Tel. 02722 - 30 80 30
info@hengstebeck.de