Lärmkarte Prognosezustand 2, mit Wall
tags im EG bei 70 km/h und Bebauungssituation nach Gestaltungsplan

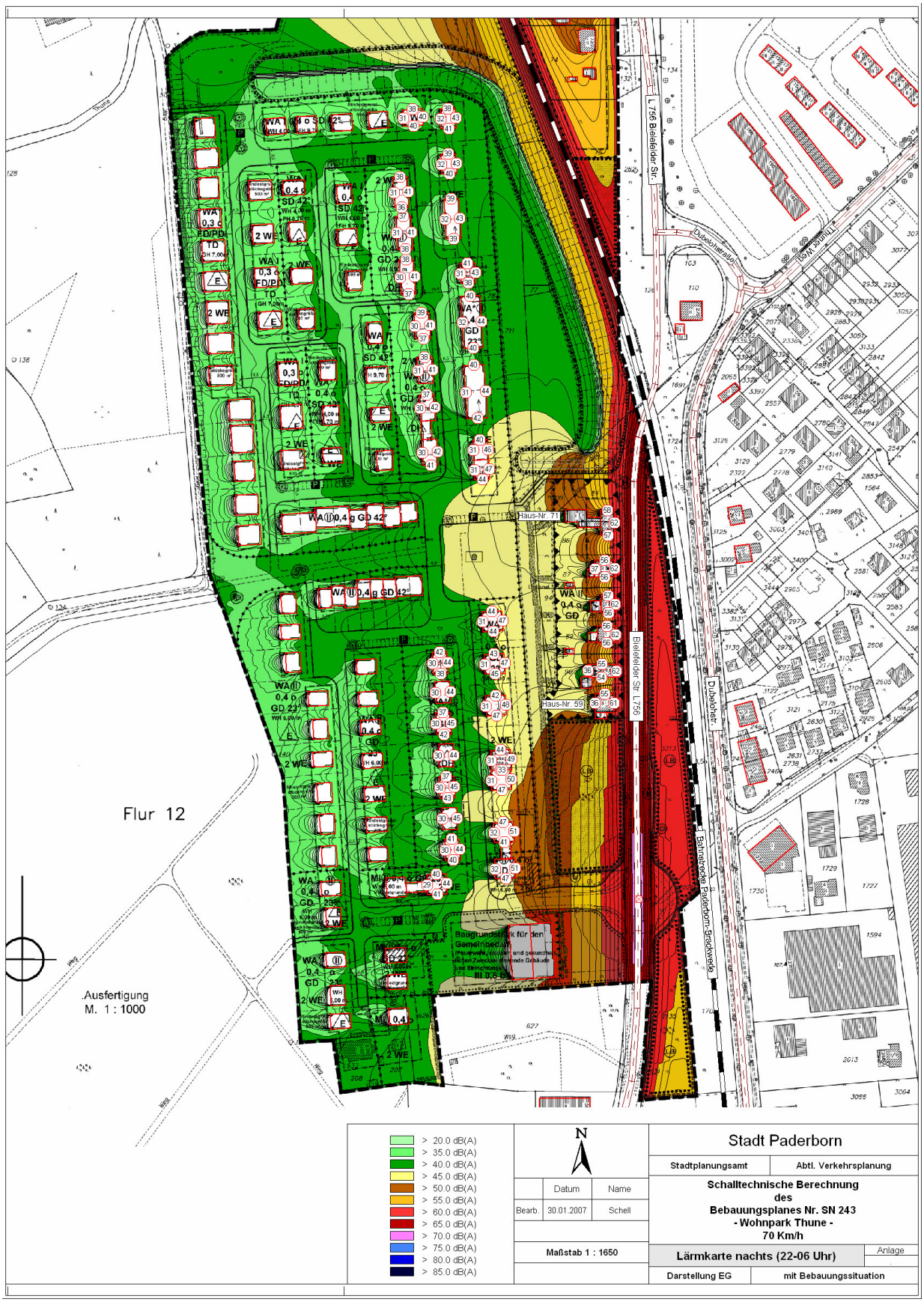

Lärmkarte Prognosezustand 2, mit Wall
nachts im EG bei 70 km/h und Bebauungssituation nach Gestaltungsplan