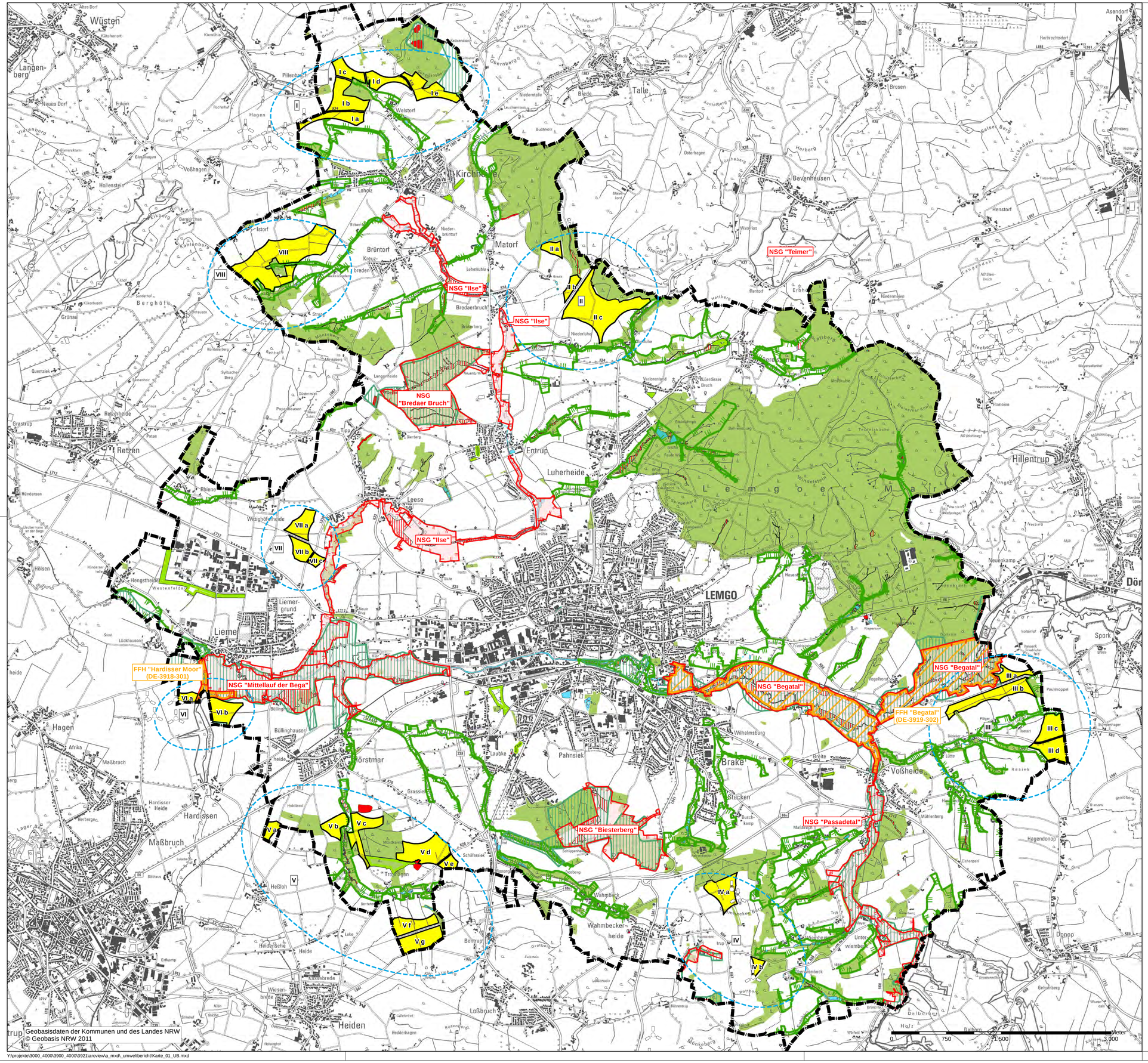

Legende

- Naturschutzgebiet
- gesetzlich geschützte Biotope (§ 30 BNatSchG)
- geschützte Landschaftsbestandteile
- Naturdenkmal
- FFH-Gebiet
- Landschaftsschutzgebiete mit besonderen Festsetzungen (LSGmbF)
- Bereiche zum Schutz der Natur (BSN)
- Waldflächen
- Wasserflächen

Nachrichtlich

- Grenze Stadtgebiet Lemgo
- bestehende Windenergieanlagen

Potenzialflächen

- IV Konzentrationszonen
- Im Rahmen der Potenzialflächenanalyse definierte Suchräume

Sachlicher Teilflächennutzungsplan "Windkraft"

Alte Hansestadt Lemgo
Der Bürgermeister
Marktplatz 1
32657 Lemgo

Naturschutzfachliche Ausweisungen und schutzwürdige Bereiche

Karte 1

Anlage zum Umweltbericht
zum sachlichen Teilflächennutzungsplan
"Windkraft" der Stadt Lemgo

Maßstab:	1 : 25.000
Projekt Nr.:	3921
Plangröße:	831 x 584
Datum:	Januar 2015
gezeichnet:	Beck
bearbeitet:	Beck

KORTEMEIER BROKMANN
LANDSCHAFTSARCHITEKTEN

Kortemeier Brokmann
Landschaftsarchitekten GmbH
Oststraße 92
32051 Herford
T +49(0)52 21 97 39-0
F +49(0)52 21 97 39-30

geprüft:

Y:\projekte\3000_4000\3900_4000\3921\arcview\a_mxd_umweltbericht\Karte_01_UB.mxd