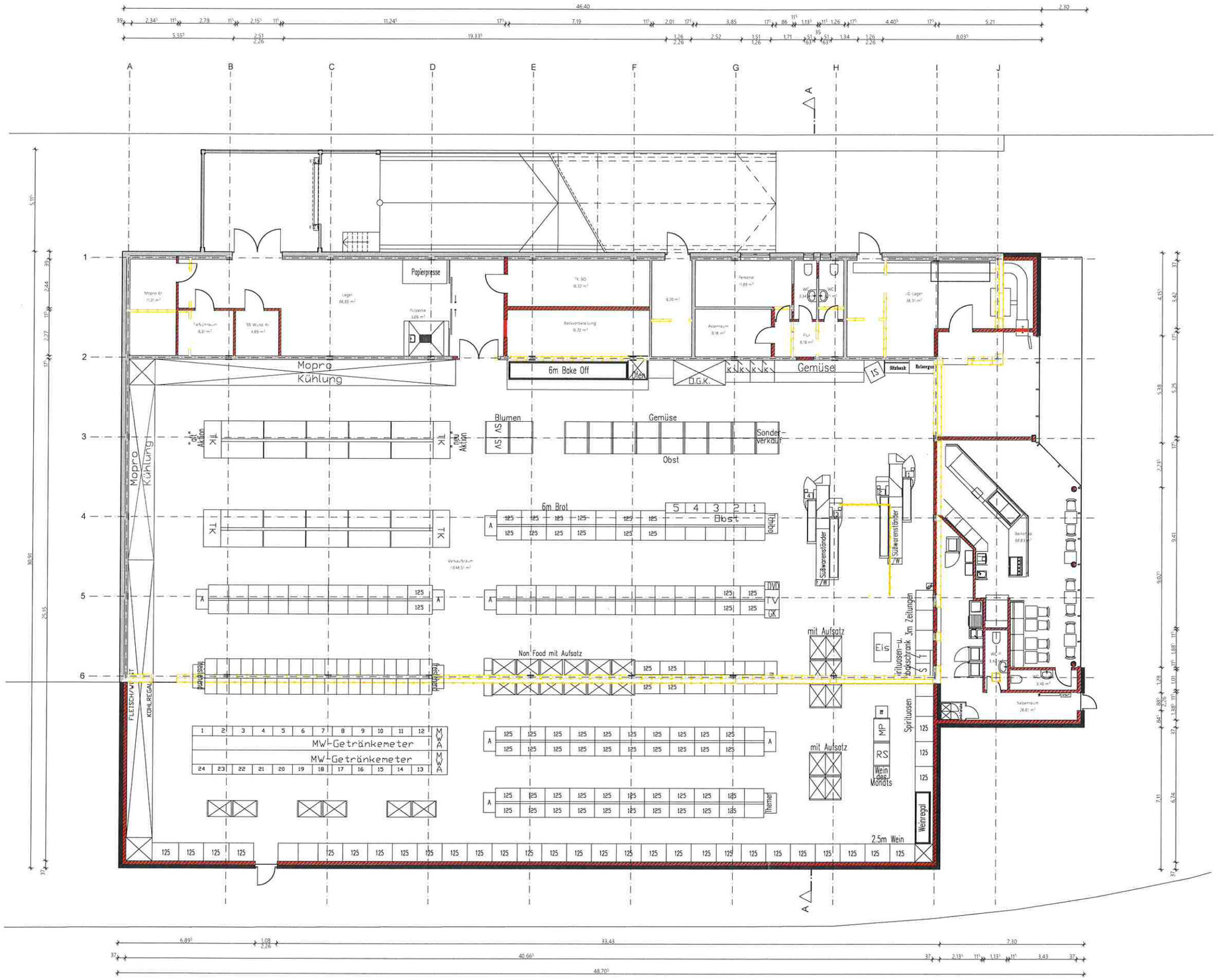

ABKÜRZUNGEN

OKFF / OKRD		Fb	Fußboden
		W	Wand
		D	Decke
	Abbruch		
	Bestand	LH	Lichte Höhe
		BR	Brüstungshöhe
	Neubau	OK	Oberkante
		UK	Unterkante
	Stahlbeton	VK	Vorderkante
		UZ	Unterzug
	KS-Mauerwerk	ÜZ	Überzug
	Leichtbauwand	DD	Deckendurchbruch
		BD	Bodendurchbruch
	Betonfertigteil	WD	Wanddurchbruch
		RD	Rohdecke
	Ziegelmauerwerk		

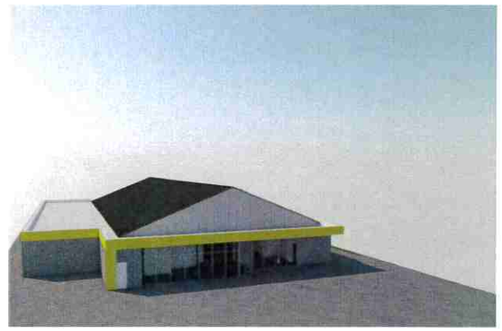

Sämtliche Maße sind vom Unternehmer eigenverantwortlich am Bau zu prüfen.
Alle Werkpläne sind nur in Verbindung mit den gültigen Schal- und Bewehrungsplänen des Tragwerksplaners, sowie den Durchbruchsplänen der Fachingenieure gültig und/oder den ergänzenden Angaben.
Dehnungsfugen sind nach Angabe Tragwerksplaner auszuführen.
Der Ausführende ist verpflichtet, den Auftraggeber auf etwaige Unstimmigkeiten der Ausführungsunterlagen hinzuweisen (VOB, § 3.3)

INDEX	DATUM	ÄNDERUNGEN	BEARB.

EXPERTBAU
Architekturbüro
Am Wasserturm 6
40668 Meerbusch
mail: info@expertbau.de
tel: +49 (0) 2159 81 68 120

PROJEKT
Proj.-Nr.: 2020-10152
Proj.-Bez.: NETTO
Proj.-Adr.: Zum Regiopark 20, Jüchen

BAUHERR

ARCHITEKT
Dipl. Ing. Gerhard Burchart
AKNW A27059
Expertbau Architekturbüro

PLANBEZEICHNUNG
Grundriss Erdgeschoss

PLANNUMMER

PLANSTAND
Genehmigung

INDEX
Index X

DATUM
08.06.2020

PLANVERFASSER
mg

MAßSTAB
1:100

FORMAT
A1 / 841 x 594mm

Dieser Plan ist nur gültig in Verbindung mit der verbindlichen Planung des Statikers. Alle Maße sind vor Ort durch den ausführenden Unternehmer verantwortlich zu prüfen. Etwaige Unstimmigkeiten sind der Bauleitung des Architekten umgehend mitzuteilen. Alle Daten, Zeichnungen und Rechte sind urheberrechtlich geschützt.

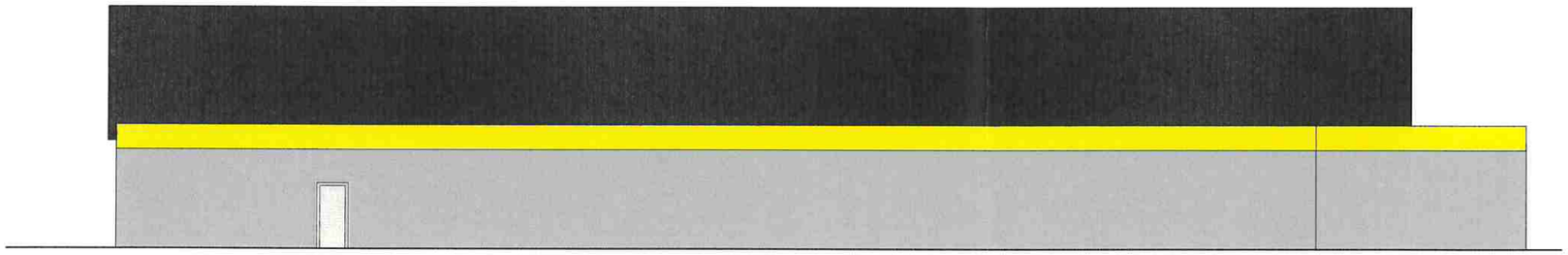

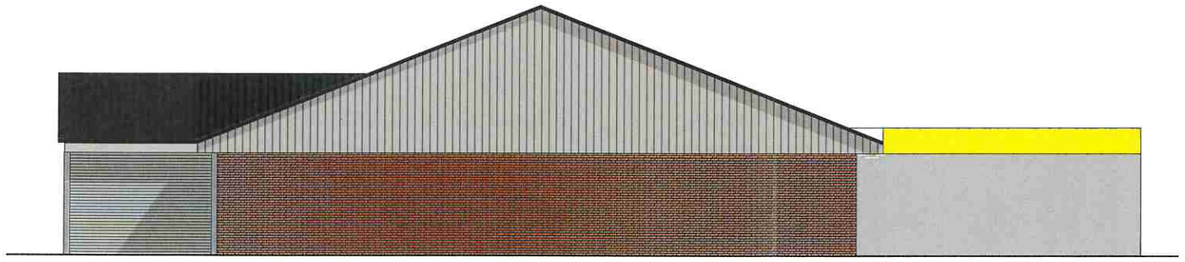

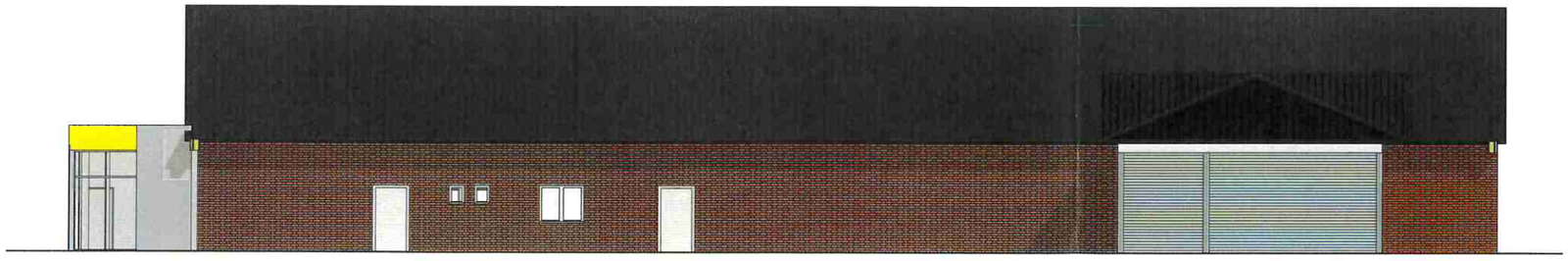

ABKÜRZUNGEN

	OKFF	Fb	Fußboden
	OKRD	W	Wand
		D	Decke
	Abbruch		
	Bestand	LH	Lichte Höhe
		BR	Brüstungshöhe
	Neubau	OK	Oberkante
		UK	Unterkante
	Stahlbeton	VK	Vorderkante
		UZ	Unterzug
	KS-Mauerwerk	ÜZ	Überzug
		DD	Deckendurchbruch
	Leichtbauwand	BD	Bodendurchbruch
		WD	Wanddurchbruch
	Betonfertigteil	RD	Rohdecke
	Ziegelmauerwerk		

Sämtliche Maße sind vom Unternehmer eigenverantwortlich am Bau zu prüfen
Alle Werkpläne sind nur in Verbindung mit den gültigen Schal- und Bewehrungsplänen des Tragwerksplaners, sowie den Durchbruchsplänen der Fachingenieure gültig und/oder den ergänzenden Angaben.
Dehnungsfugen sind nach Angabe Tragwerksplaner auszuführen
Der Ausführende ist verpflichtet, den Auftraggeber auf etwaige Unstimmigkeiten der Ausführungsunterlagen hinzuweisen (VOB. § 3.3).

INDEX	DATUM	ÄNDERUNGEN	BEARB.

EXPERTBAU
Architekturbüro

Am Wasserturm 6
40668 Meerbusch

mail: info@expertbau.de
tel: +49 (0) 2159 81 68 120

PROJEKT
Proj.-Nr.: 2020-10152
Proj.-Bez.: NETTO
Proj.-Adr.: Zum Regiopark 20, Jüchen

N

BAUHERR

ARCHITEKT
Dipl. Ing. Gerhard Burchart
AKNW A27059
Expertbau Architekturbüro

PLANBEZEICHNUNG
Ansichten

PLANNUMMER

PLANSTAND
Genehmigung

INDEX
Index X

DATUM
08.06.2020

PLANVERFASSER
mg

MAßSTAB
1:100

FORMAT
A1 / 841 x 594mm

Dieser Plan ist nur gültig in Verbindung mit der verbindlichen Planung des Statikers. Alle Maße sind vor Ort durch den ausführenden Unternehmer verantwortlich zu prüfen. Etwaige Unstimmigkeiten sind der Bauleitung des Architekten umgehend mitzuteilen. Alle Daten, Zeichnungen und Rechte sind urheberrechtlich geschützt.

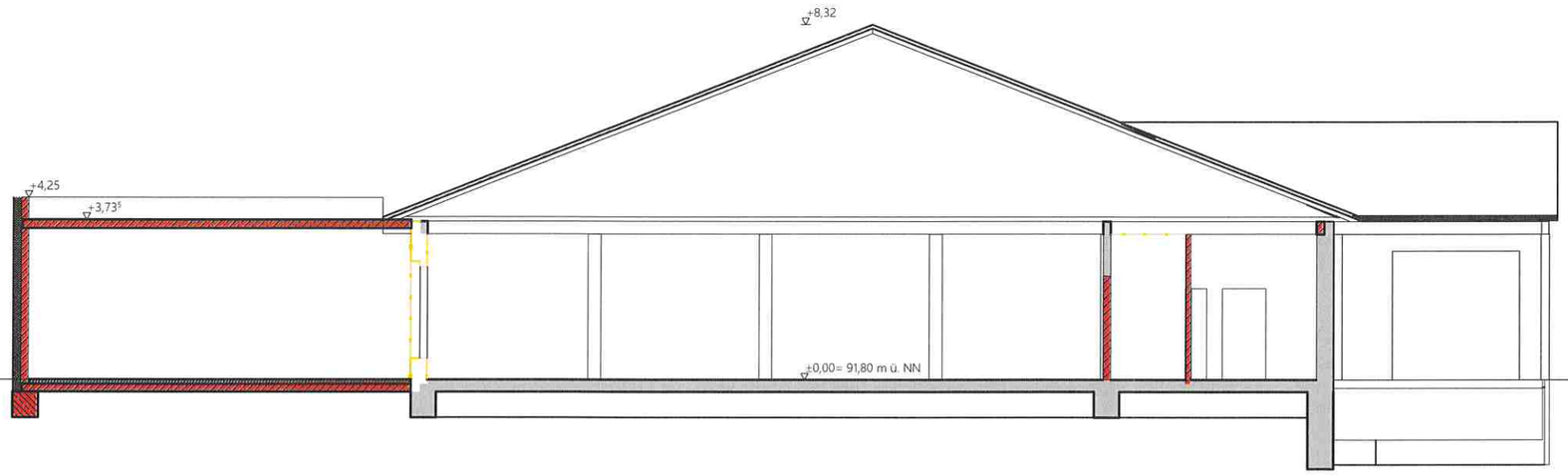

ABKÜRZUNGEN

	OKFF	Fb	Fußboden
	OKRD	W	Wand
		D	Decke
	Abbruch		
	Bestand	LH	Lichte Höhe
		BR	Brüstungshöhe
	Neubau	OK	Oberkante
		UK	Unterkante
	Stahlbeton	VK	Vorderkante
		UZ	Unterzug
	KS-Mauerwerk	ÜZ	Überzug
		DD	Deckendurchbruch
	Leichtbauwand	BD	Bodendurchbruch
		WD	Wanddurchbruch
	Betonfertigteil	RD	Rohdecke
	Ziegelmauerwerk		

Sämtliche Maße sind vom Unternehmer eigenverantwortlich am Bau zu prüfen.
Alle Werkpläne sind nur in Verbindung mit den gültigen Schal- und Bewehrungsplänen des Tragwerksplaners, sowie den Durchbruchsplänen der Fachingenieure gültig und/oder den ergänzenden Angaben.
Dehnungsfugen sind nach Angabe Tragwerksplaner auszuführen.
Der Ausführende ist verpflichtet, den Auftraggeber auf etwaige Unstimmigkeiten der Ausführungsunterlagen hinzuweisen (VOB, § 3.3).

INDEX	DATUM	ÄNDERUNGEN	BEARB.

EXPERTBAU
Architekturbüro

Am Wasserturm 6
40668 Meerbusch

mail: info@expertbau.de
tel: +49 (0) 2159 81 68 120

PROJEKT

Proj.-Nr.: 2020-10152
Proj.-Bez.: NETTO
Proj.-Adr.: Zum Regiopark 20, Jüchen

BAUHERR

ARCHITEKT
Dipl. Ing. Gerhard Burchart
AKNW A27059
Expertbau Architekturbüro

PLANBEZEICHNUNG
Schnitt A-A

PLANNUMMER

PLANSTAND
Genehmigung

INDEX
Index X

DATUM
08.06.2020

PLANVERFASSER
mg

MAßSTAB
1:100

FORMAT
A2 / 594 x 420mm

Dieser Plan ist nur gültig in Verbindung mit der verbindlichen Planung des Statikers. Alle Maße sind vor Ort durch den ausführenden Unternehmer verantwortlich zu prüfen. Etwaige Unstimmigkeiten sind der Bauleitung des Architekten umgehend mitzuteilen. Alle Daten, Zeichnungen und Rechte sind urheberrechtlich geschützt.