Kreisstadt Bergheim

Bebauungsplan Nr. 191/Qu "Nordöstliche Fischbachstraße"

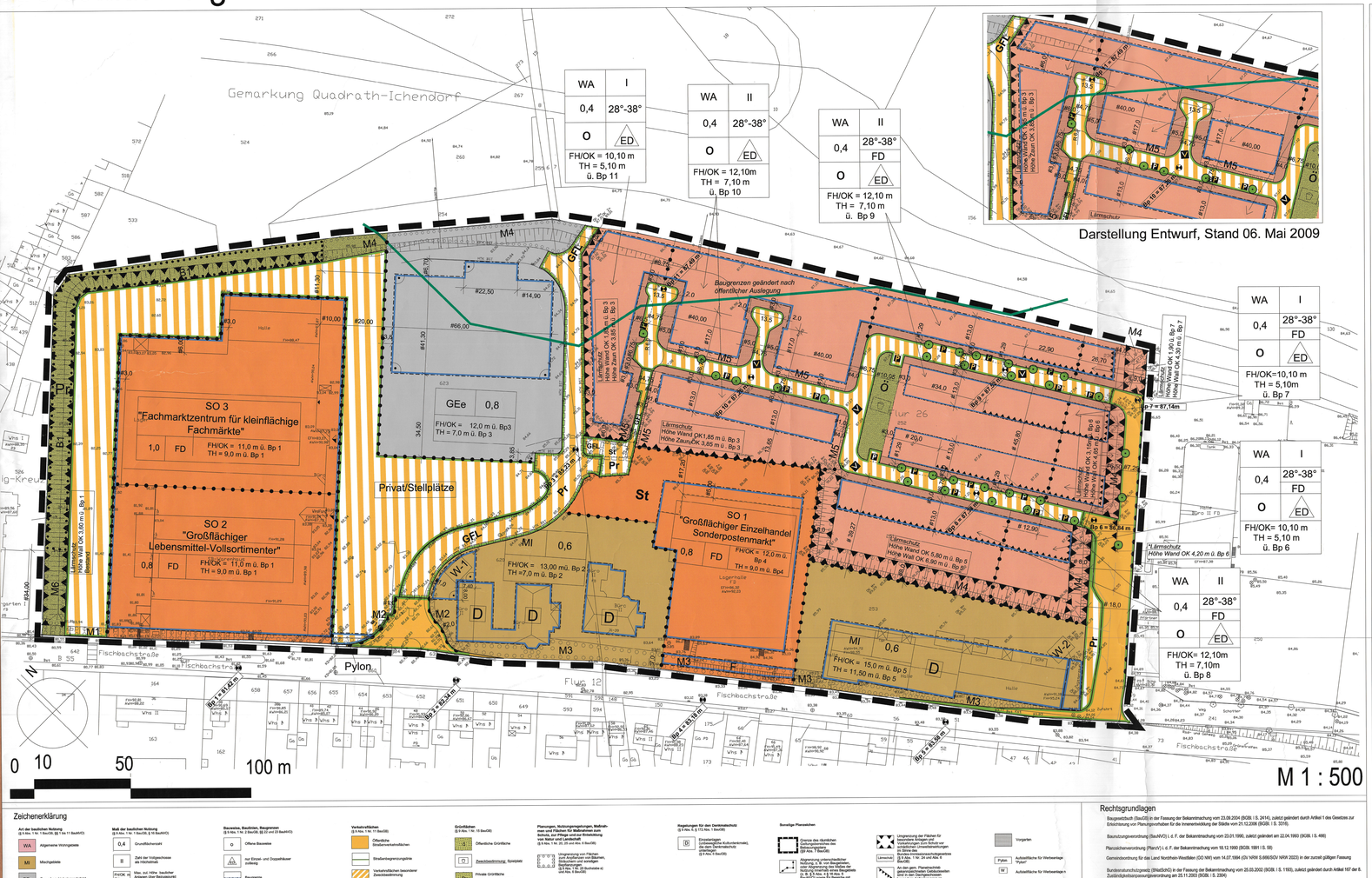
Gemarkung Quadrath-Ichendorf
Darstellung Entwurf, Stand 06. Mai 2009
M 1 : 500
0 10 50 100 m
SO 3 "Fachmarktzentrum für kleinflächige Fachmärkte"
SO 2 "Großflächiger Lebensmittel-Vollsortimenter"
SO 1 "Großflächiger Einzelhandel Sonderpostenmarkt"
Privat/Stellplätze
Pylon
Fischbachstraße
Baugrenzen geändert nach öffentlicher Auslegung
Lärmschutz Höhe Wand OK 4,20 m ü. Bp 6
Lärmschutz Höhe Wand OK 6,90 m ü. Bp 5
Lärmschutz Höhe Wand OK 1,85 m ü. Bp 3
Lärmschutz Höhe Zaun OK 3,85 m ü. Bp 3
Lärmschutz Höhe Wand OK 3,00 ü. Bp 7
Lärmschutz Höhe Wand OK 3,00 ü. Bp 7
Lärmschutz Höhe Wand OK 3,00 ü. Bp 1
Lärmschutz Höhe Wand OK 3,00 ü. Bp 1
Lärmschutz Höhe Wand OK 3,00 ü. Bp 6