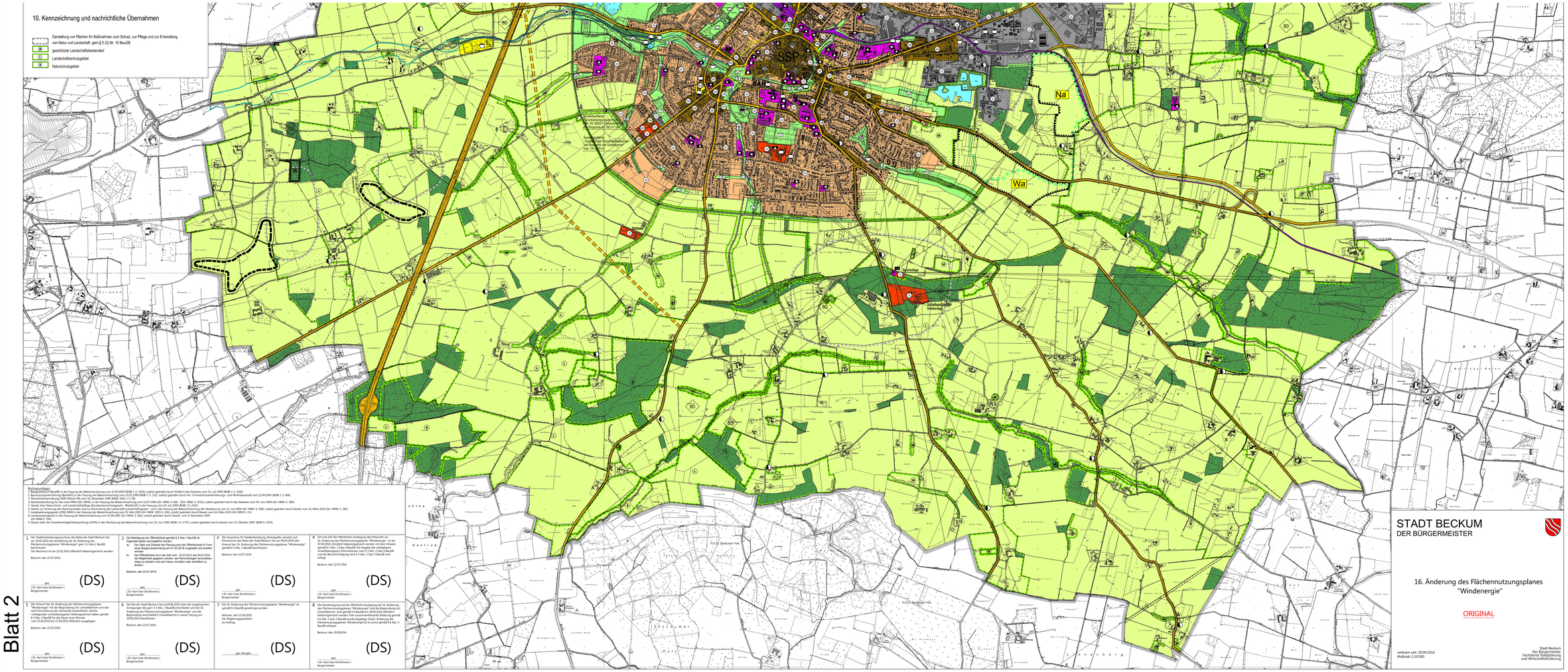
10. Kennzeichnung und nachrichtliche Übernahmen
Darstellung von Flächen für Maßnahmen zum Schutz, zur Pflege und zur Entwicklung von Natur und Landschaft gem.§ 5 (2) Nr. 10 BauGB
geschützter Landschaftsbestandteil
Landschaftsschutzgebiet
Naturschutzgebiet
Na
Wa
SSP
Sonderbaufläche "Großflächiger Einzelhandelsbetrieb" hier: Lebensmittel und Gartenbaumarkt max. 1.200 m² VK
Sonderbaufläche "Großflächiger Einzelhandelsbetrieb" hier: Lebensmittel und Gartenbaumarkt max. 350 m² VK
Schlachtanlagen Hybridstall
Mastanlage
N.S.G. Stockumer Höh
Rechtsgrundlagen:
1. Baugesetzbuch (BauGB) in der Fassung der Bekanntmachung vom 23.09.2004 (BGBl. I S. 2414); zuletzt geändert durch Artikel 4 des Gesetzes vom 31. Juli 2009 (BGBl. I S. 2585)
2. Baunutzungsverordnung (BauNVO) in der Fassung der Bekanntmachung vom 23.01.1990 (BGBl. I S. 132); zuletzt geändert durch Art. 3 Investitionserleichterungs- und Wohnbaulandgesetz vom 22.04.1993 (BGBl. I S. 466)
3. Planzeichenverordnung (PlanzV) (PlanzV 90) vom 18. Dezember 1990 (BGBl. 1991, I S. 58)
4. Gemeindeordnung für das Land NRW (GO NRW) in der Fassung der Bekanntmachung vom 14.07.1994 (GV. NRW. S. 666 - SGV. NRW. S. 2023); zuletzt geändert durch das Gesetzes vom 30. Juni 2009 (GV. NRW. S. 380).
5. Landesplanungsgesetz NRW (LPlG) in der Fassung der Bekanntmachung vom 03.05.2005 (GV. NRW. S. 274); zuletzt geändert durch Gesetz vom 31.10.2006 (GV. NRW. S. 485)
6. Gesetz zur Sicherung des Naturhaushalts und zur Entwicklung der Landschaft (Landschaftsgesetz - LG) in der Fassung der Bekanntmachung der Neufassung vom 25. Juli 2000 (GV. NRW. S. 568); zuletzt geändert durch Gesetz vom 16. März 2010 (GV. NRW. S. 185)
7. Landespflanzungsgesetz (LPflG) NRW in der Fassung der Bekanntmachung vom 01. Mai 2005 (GV. NRW. 2005 S. 430); zuletzt geändert durch Gesetz vom 16. März 2010 (GV NRW S. 212)
8. Landschaftsverfassungsgesetz in der Fassung der Bekanntmachung vom 25.06.1995 (GV. NRW. S. 926); zuletzt geändert durch Gesetz vom 6. December 2005
9. GO NRW
10. Gesetz über die Umweltverträglichkeitsprüfung (UVPG) in der Neufassung der Bekanntmachung vom 25. Juni 2005 (BGBl I S. 1757); zuletzt geändert durch Gesetz vom 23. Oktober 2007 (BGBl S. 2470)
1 Der Stadtentwicklungsausschuss des Rates der Stadt Beckum hat am 18.02.2016 die Aufstellung der 16. Änderung des Flächennutzungsplanes "Windenergie" gem. § 2 Abs.1 BauGB beschlossen.
Der Beschluss ist am 22.02.2016 öffentlich bekanntgemacht worden.
Beckum, den 22.07.2016
gez.
(Dr. Karl-Uwe Strothmann)
Bürgermeister
(DS)
2 Die Beteiligung der Öffentlichkeit gemäß § 3 Abs.1 BauGB ist folgendermaßen durchgeführt worden:
a) Die Ziele und Zwecke der Planung und der Öffentlichkeit in Form einer Bürgerversammlung am 01.03.2016 vorgestellt und erörtert haben.
b) Der Öffentlichkeit ist in der Zeit vom 19.02.2016 bis 04.03.2016 die Möglichkeit gegeben worden, die Planunterlagen einzusehen, dazu zu erörtern und sich hierzu mündlich oder schriftlich zu äußern.
Beckum, den 22.07.2016
gez.
(Dr. Karl-Uwe Strothmann)
Bürgermeister
(DS)
3 Der Ausschuss für Stadtentwicklung, Demografie, Umwelt und Klimaschutz des Rates der Stadt Beckum hat am 06.04.2016 den Entwurf der 16. Änderung des Flächennutzungsplanes "Windenergie" gemäß § 3 Abs. 2 BauGB beschlossen.
Beckum, den 22.07.2016
gez.
(Dr. Karl-Uwe Strothmann)
Bürgermeister
(DS)
4 Ort und Zeit der öffentlichen Auslegung des Entwurfes zur 16. Änderung des Flächennutzungsplanes "Windenergie" ist am 07.04.2016 ortsüblich bekanntgemacht worden mit dem Hinweis gemäß § 3 Abs. 2 Satz 2 BauGB. Die Angabe der verfügbaren umweltbezogenen Informationen nach § 3 Abs. 2 Satz 2 BauGB und die Benachrichtigung nach § 3 Abs. 2 Satz 3 BauGB sind erfolgt.
Beckum, den 22.07.2016
gez.
(Dr. Karl-Uwe Strothmann)
Bürgermeister
(DS)
5 Der Entwurf der 16. Änderung des Flächennutzungsplanes "Windenergie" ist mit der Begründung und den Stellungnahmen nach Einschätzung der Gemeinde wesentlichen, bereits vorliegenden umweltbezogenen Stellungnahmen haben gemäß § 3 Abs. 2 BauGB in der Zeit vom 19.05.2016 bis vom 23.06.2016 bis 17.05.2016 öffentlich ausgelegen.
Beckum, den 22.07.2016
gez.
(Dr. Karl-Uwe Strothmann)
Bürgermeister
(DS)
6 Der Rat der Stadt Beckum hat am29.06.2016 über die vorgebrachten Bedenken und Anregungen zur 16. Änderung des Flächennutzungsplanes "Windenergie" und der Begründung einschließlich Umweltbericht in seiner Sitzung am 29.06.2016 beschlossen.
Beckum, den 22.07.2016
gez.
(Dr. Karl-Uwe Strothmann)
Bürgermeister
(DS)
7 Die 16. Änderung des Flächennutzungsplanes "Windenergie" ist gemäß § 6 BauGB genehmigt worden.
Münster, den 15.09.2016
Der Regierungspräsident
Im Auftrag
gez. Kemper
(DS)
8 Die Genehmigung und die öffentliche Auslegung der 16. Änderung des Flächennutzungsplanes "Windenergie" ist mit der Begründung und Umweltbericht und gemäß § 6 BauGB am 28.09.2016 öffentlich bekanntgemacht worden. Eine zusammenfassende Erklärung gemäß § 6 Abs. 5 Satz 2 BauGB wurde beigefügt. Die16. Änderung des Flächennutzungsplanes "Windenergie" ist seit somit gemäß § 6 Abs. 5 BauGB wirksam.
Beckum, den 29.09.2016
gez.
(Dr. Karl-Uwe Strothmann)
Bürgermeister
(DS)
Blatt 2
STADT BECKUM
DER BÜRGERMEISTER
16. Änderung des Flächennutzungsplanes
"Windenergie"
ORIGINAL
wirksam seit: 29.09.2016
Maßstab 1:10.000
Stadt Beckum
Der Bürgermeister
Fachbereich Stadtplanung
und Wirtschaftsförderung